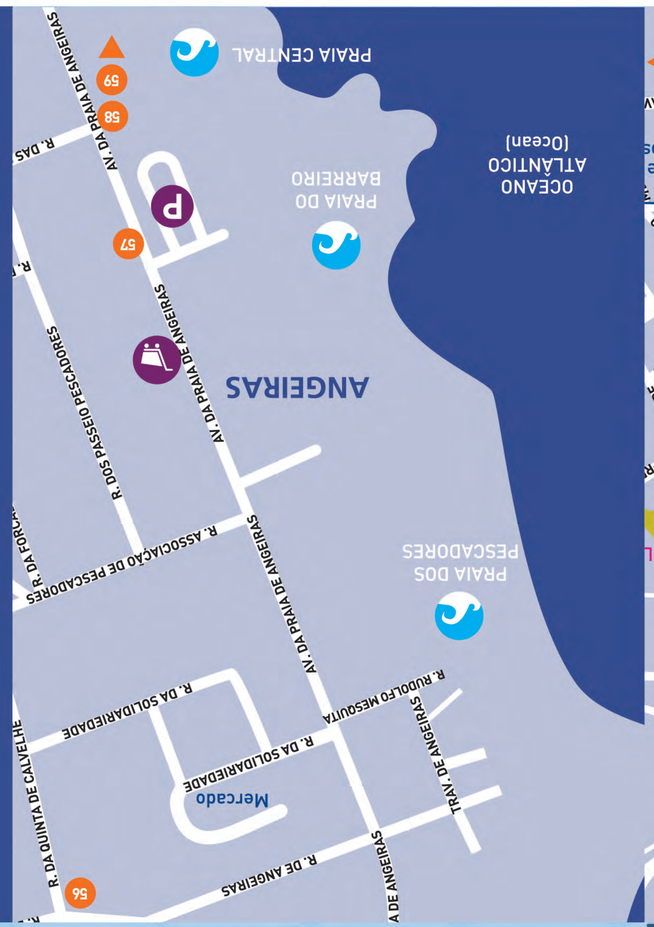

01 A CHALANDRA
02 MARISQUEIRA SERRA PINTO
03 DOM PEIXE
04 O VALENTIM
05 TABERNA LUSITANA
06 SUSHI NO MERCADO
07 MD4
08 MAURITÂNIA REAL
09 CAIS 51
10 RESTAURANTE MAURITÂNIA
11 ÓPINA
12 AVÔ ARNALDO
13 MAFALDA'S
14 O GAVETO
15 O BARCO VELHO
16 MARIAZINHA
17 RESTAURANTE TERESA
18 DISH FISH RESTAURANTE
19 CHEDDAR
20 JOÃO RATÃO
21 PÉ D'ARROZ
22 RESERVA WINE BAR
23 CASA MOTA
24 A TENDINHA
25 A CASINHA
26 TUBARÃO
27 TAPAS BY ANDRÉ CARVALHO
28 MERCADO FOOD & DRINKS
29 DI BISTRÔ
30 GRÃO DE BIO – MERCEARIA E RESTAURANTE
31 CHELLO COAST HOUSE
32 POSTO 94
33 O MANEL
34 KASCOS DE ROLHA
35 SICÁRIO TAQUERIA MEXICANA
36 CERVEJARIA DO MERCADO
37 DOPPIO
38 CANTINHO DO JARBAS
39 CANTINHO SR. DO PADRÃO
40 BRASA OURO
41 LOS IBÉRICOS
42 AMMAR – RESTAURANTE
43 BRISAMAR
44 RESTAURANTE MARGARIDA
45 TABERNA 15
46 BEM ARRANJADINHO
47 COZINHA DA MARIA
48 O CHANOUINHAS
49 MARIA MOTA
50 A FLÔR DA PRAIA
51 MEMORIAL
52 LUSO-BRASILEIRO
53 JU DE LÓ
54 MORAL DA HISTÓRIA
55 GARDEN SUSHI & BAR
56 SOLAR DO GORDO
57 RESTAURANTE O DIOGO
58 ARMAZÉM DO SUSHI
59 PRAIA DA MEMÓRIA LOUNGE
60 D'VINO PALADAR

6ª EDIÇÃO

#rallyfish
#matosinhoswbf

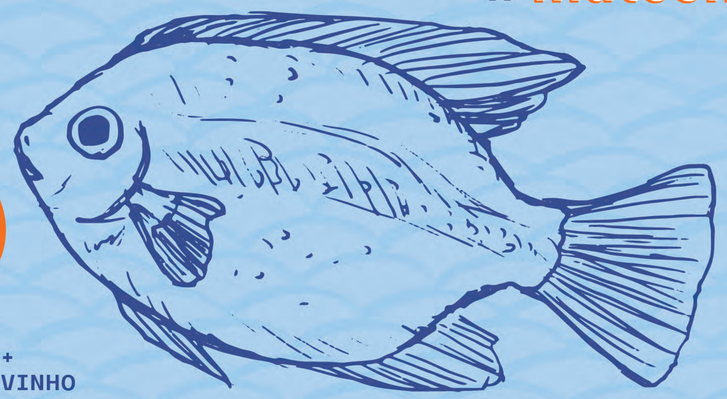

3€

1 PETISCO +
1 COPO DE VINHO

1 TAPA + 1 COPA DE VINO
1 APPETIZER + 1 GLASS OF WINE
1 APÉRITIF + 1 VERRE DE VIN

01 — 20 OUTUBRO

#matosinhos
#zomatopt

Organização

matosinhos

MATOSINHOS World's Best Fish W'BF

Apoio

zomato

Mais Informações:
www.cm-matosinhos.pt | www.matosinhoswbf.pt

— À CHEGADA AO ESTABELECIMENTO ANUNCIE QUE É CLIENTE RALLY FISH —
— OS ESTABELECIMENTOS NÃO GARANTEM MESA PARA GRUPOS —

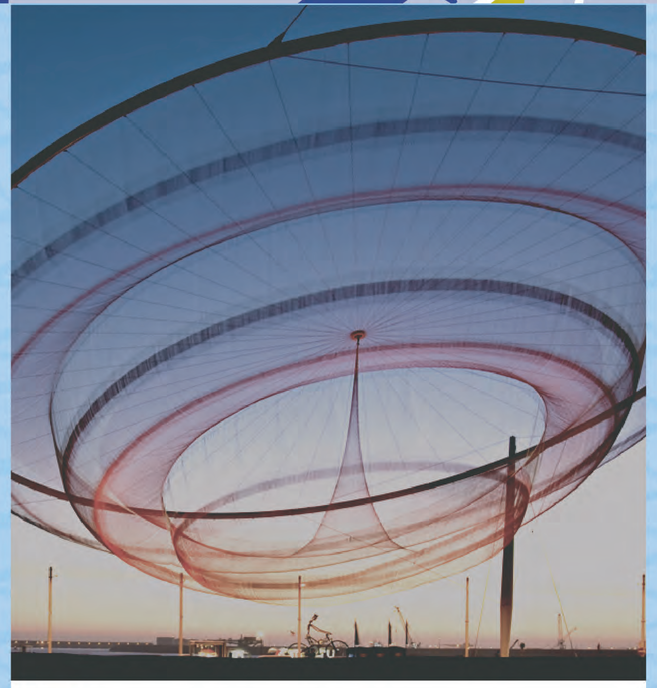

Organização

matosinhos

MATOSINHOS World's Best Fish W'BF

Mais Informações:
www.cm-matosinhos.pt | www.matosinhoswbf.pt

Vê os menus de todos os restaurantes na **Zomato**.
Usa o código **RALLYFISH** para teres 60% desconto na subscrição **Zomato Gold**.

MATOSINHOS
ROTA GASTRONÓMICA

6ª EDIÇÃO

RALLY FISH

01

A CHALANDRA

Iscas de Bacalhau
Bacalhau em polme e salsa
com azeitonas .
—
Av. Serpa Pinto, 322
Matosinhos
Encerra à 3f.

02

MARISQUEIRA SERPA PINTO

Camarão em tempura
Camarão em tempura em cama
de alface com molho agridoce.
—
Av. Serpa Pinto, 39–43 Matosinhos
* férias a partir de 08/10
Encerra à 3f.

03

DOM PEIXE

Sopa de Peixe
Sopa de Peixe
—
Rua Heróis de França, 241
Matosinhos
Aberto todos os dias

04

O VALENTIM

Misto de Bacalhau
Patanisca e bolinho de Bacalhau
—
Rua Heróis de França, 263
Matosinhos
Aberto todos os dias

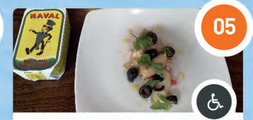

05

TABERNA LUSITANA

Baccalá al Cartoccio
Bacalhau em conserva em cama de tomate
e cebola com azeitona fatiada, salsa e azeite
—
Mercado Municipal de Matosinhos
Rua França Júnior, 43
Encerra domingo e 2f.

06

SUSHI NO MERCADO

Miso de peixe branco
Miso de peixe branco do nosso
mercado com algas wakame e shitake
—
Mercado Municipal de Matosinhos
Rua Álvaro Castelões, 52, Loja 65
Encerra domingo e 2f.

07

MD4

Canja de Amêijoa
Canja de amêijoa aromatizada
com coentros
—
Mercado Municipal de Matosinhos
Rua França Júnior, Loja 15
Encerra domingo e 2f–3f ao jantar.

08

MAURITÂNIA REAL

Maionese de pescada com camarão
Salada russa com pescada cozida
desfiada, decorada com camarão, ovo
cozido e salsa picada
—
Rua Ló Ferreira, 239 Matosinhos
Aberto todos os dias

09

CAIS 51

Creme de marisco
Creme de marisco
—
Rua Gago Coutinho, 51
Matosinhos
Aberto todos os dias

10

RESTAURANTE MAURITÂNIA

Recheio de sapateira
Miolo de sapateira desfeito em pão.
—
Rua Brito e Cunha, 119
Matosinhos
Encerra à 4f.

11

ÓPINA

Triologia do Mar e Terra
Petinga e pataniscas de bacalhau,
acompanhado de pimentos padrón.
—
Rua São Pedro, 91
Matosinhos
Encerra à 2f.

12

AVÔ ARNALDO

Bacalhau à Braga
Bacalhau à Braga
—
Rua Dr. José Ventura, 178
Matosinhos
Encerra à 2f e domingo ao jantar.

13

MAFALDA'S

Salmão Curado
Salmão curado em beterraba, gema
curada, alho negro e alcaparras
—
Mercado Municipal de Matosinhos
Rua França Júnior, 65, Loja 29
Encerra domingo e 2f.

14

O GAVETO

Creme de mariscos
Creme de mariscos com croutons.
—
R. Roberto Ivens 824
Matosinhos
Aberto todos os dias

15

O BARCO VELHO

Petinga com paté
Petinga com paté de atum
e delícias com tostas.
—
Rua Sul, 75
Matosinhos
Aberto todos os dias

16

MARIAZINHA

Recheio de Sapateira
Recheio de sapateira grelhado
—
Rua D. Nuno Álvares Pereira, 184
Matosinhos
Encerra domingo todo o dia e 2f ao jantar

17

RESTAURANTE TERESA

Salada de bacalhau
Salada de bacalhau com broa de milho
—
Rua Heróis de França, 107
Matosinhos
Encerra à 2f.

18

DISH FISH RESTAURANTE

Salada de bacalhau
Salada fria de bacalhau com
grão de bico, ovo, pimento e salsa.
—
Rua Heróis de França, 340
Matosinhos
Encerra à 2f.

19

CHEDDAR

Raclette de camarão
Raclette de camarão, cogumelos
frescos e tomate cherry.
—
Rua Heróis de França, 611 Matosinhos
Encerra ao domingo todo o dia
e sábado–2f. ao almoço

20

JOÃO RATÃO

Amêijoas com feijão
Amêijoas embebidas em coentro e alho,
acompanhadas com feijão manteiga.
—
Rua Tomaz Ribeiro, 171
Matosinhos
Encerra à 2f.

21

PÉ D'ARROZ

Bruschetta Selvagem
Bruschetta Selvagem.
—
Rua Godinho, 866
Matosinhos
Encerra domingo ao jantar e 2f.

22

RESERVA WINE BAR

Roseti e Atum
Batata Roseti assada servida com
mini-hamburguer de atum fresco e
maionese de wasabi
—
Rua Heróis de França, 606
Matosinhos
Encerra domingo e 2f.

23

CASA MOTA

Lulas salteadas
Lulas salteadas com salsa e broa
—
Av. Eng. Duarte Pacheco, 87
Matosinhos
Encerra domingo ao jantar

24

A TENDINHA

Lulas Grelhadas
Lulas Grelhadas com molho
de salsa e alho
—
Rua de Brito Capelo, 1137
Matosinhos
Aberto todos os dias

25

A CASINHA

Terra e Mar
Tosta com polvo e camarão
—
Rua Tomaz Ribeiro, 248
Matosinhos
Encerra domingo ao jantar e 2f.

26

TUBARÃO

Paté de marisco
Paté de marisco com tostas e azeitonas.
—
Rua Sul, 59
Matosinhos
Encerra domingo ao jantar

27

TAPAS BY ANDRÉ CARVALHO

Bacalhau de Outono
Bacalhau com puré de castanhas
e crumble de broa
—
Rua Roberto Ivens, 747 Matosinhos
Encerra à 3f ao almoço e 2f.

28

MERCADO FOOD & DRINKS

Ovas de pescada fritas
Ovas fritas com maionese de coentrada
—
Mercado Municipal de Matosinhos
Rua França Júnior, loja 15
Encerra domingo e 2f.

29

DI BISTRÔ

Caldo de cabeça de peixe
Caldo de cabeça de peixe
—
Rua D. Nuno Álvares Pereira, 258
Matosinhos
Encerra todos os dias ao jantar e domingo

30

GRÃO DE BIO

Wrap de húmus clássico
Húmus, alface, rúcula, espinafres,
cenoura, beterraba e pepino.
—
Rua Roberto Ivens, 989 Matosinhos
Encerra domingo e sábado ao jantar
(2f. a 5f. até às 20h30 | 6º até às 20h)

31

CHELO COAST HOUSE

Tostinha de tapenade
Tostinha com puré de azeitona,
alho e alcaparras
—
Av. da República, 128 Matosinhos
Encerra 2f. (aberto 3f–domingo 10h–19h)

32

POSTO 94

Bruschetta de Salmão
Salmão fumado com mozarela de búfala,
cebolinho e ovas
—
R. Carlos Carvalho 94 Matosinhos
Aberto 4f. a 6f. das 12h–15h e das 19h–22h
Encerra 2f. e 3.f ao almoço

33

O MANEL

Misto de bacalhau
Misto de pataniscas e bolinhos de bacalhau
—
Av. Serpa Pinto 424 Matosinhos
Encerra domingo ao jantar

34

KASCOS DE ROLHA

Caldo de Peixe Kascos
Caldo de Peixe Kascos
—
R. Conde São Salvador, 21
Matosinhos
Encerra 2f e domingo ao jantar

35

SICÁRIO TAQUERIA MEXICANA

Taco de Pescado a la Veracruzana
Peixe com molho de tomate, azeitonas,
alcaparras e chile "guero"
—
R. Roberto Ivens 340, Matosinhos
* cerveja como bebida
Encerra domingo e 2f.

36

CERVEJARIA DO MERCADO

Mexilhões do Mercado
Mexilhões com tostas
—
Mercado Municipal Matosinhos
Rua Álvaro Castelões, 16
Encerra domingo e 2f.

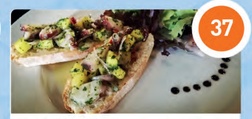

37

DOPPIO

Bruschetta de Polvo
Bruschetta de Polvo com vinagrete de manga
e malagueta
—
R. Brito e Cunha, 640, Matosinhos
Encerra domingo

38

CANTINHO DO JARBAS

Amêijoas à Jarbas
Amêijoas com redução de vinho branco,
cebola e mistura de especiarias à chefe,
acompanhadas com pão e tostas
—
Rua Brito e Cunha, 236 Matosinhos
Aberto todos os dias

39

CANTINHO SENHOR DO PADRÃO

Choco à Chefe
Choco grelhado com molho verde picante
—
R. Godinho, 15 Matosinhos
Aberto todos os dias

40

BRASA DOURO

Sopa do mar
Sopa do mar com coentros
e tostas de pão saloio.
—
Rua Óscar Silva, 1109
Leça da Palmeira
Encerra domingo

41

LOS IBÉRICOS

Polvo à galega e gamba em tempura
Polvo à galega e gamba em tempura.
—
Rua do Castelo, 3
Leça da Palmeira
Aberto todos os dias

42

AMMAR – RESTAURANTE

Petinga no barco
Petinga frita com tostas e puré
de pimentos vermelhos.
—
Rua de Fuzelhas, 5 Leça da Palmeira
Encerra 2f; sábado ao almoço
e domingo ao jantar

43

BRISAMAR

Salada de bacalhau
Salada de bacalhau.
—
Rua do Castelo, 15
Leça da Palmeira
Encerra domingo

44

RESTAURANTE MARGARIDA

Açorda à Margarida
Açorda de gamba e ovo
—
Rua do Castelo, 59
Leça da Palmeira
Encerra domingo

45

TABERNA 15

Trouxinhas de camarão
Trouxinhas de camarão com
chutney de manga.
—
Largo do Castelo, 39
Leça da Palmeira
Encerra à 2f.

46

BEM ARRANJADINHO

Farinha de pau de peixe
Farinha de pau confecionada com
diversos tipos de peixe da costa
matosinhense.
—
Rua Matinho, 2 Leça da Palmeira
Encerra domingo ao jantar e 2f.

47

COZINHA DA MARIA

Rissóis de Camarão
Rissóis de Camarão
—
Rua Fresca, 187
Leça da Palmeira
Encerra à 3f.

48

O CHANQUINHAS

Pastel de camarão
Especialidade da casa de camarão
envolto em massa tenra.
—
Rua Santana, 243 Leça da Palmeira
Encerra domingo
SUJEITO A RESERVA PRÉVIA
Tlf: 22 995 1884

49

MARIA MOITA

Sopa de Peixe
Sopa de Peixe
—
Tv. Castelo, 55 Leça da Palmeira
*Férias a partir de 08/10
Encerra à 2f.

50

A FLÔR DA PRAIA

Ovas de bacalhau
Ovas de bacalhau com espinafres
—
Rua Fuzelhas, 29
Leça da Palmeira
Encerra à 2f.

51

MEMORIAL

Nuggets de bacalhau
Nuggets de bacalhau fresco com molho
agridoce.
—
Tv. Helena Vieira Silva, 12, Leça da Palmeira
Encerra domingo ao jantar e 4f.
SUJEITO A RESERVA PRÉVIA
Tlf: 22 243 0527

52

LUSO-BRASILEIRO

Petinga com azeitonas
Petinga frita com azeitonas.
—
Tv. Agra, 15
Leça da Palmeira
Encerra domingo ao jantar e 4f.

53

JU DE LÓ

**Bruschetta de Abóbora com Nozes
e Parmesão**
Bruschetta de abóbora assada com especiarias,
com parmesão e nozes em pão rústico
—
Rua Dr. Albano de Sá Lima, 107, Leça da
Palmeira | Aberto todos os dias das 10h - 20h

54

MORAL DA HISTÓRIA -
TASCA VINHOS E PETISCOS

Entrada à Moral
Calamares e bolinho de bacalhau
—
R. Santa Catarina, 227 Leça da Palmeira
Encerra à 2f.; 3f. a 5f. - 16h-23h |
6f - 16h-2h | Sáb. - 12h-2h | Dom. - 12h-23h

55

GARDENS SUSHI & BAR

Cavala à Gardens
Cavala marinada em vinagre de arroz
com molho miso e batata doce.
—
Av. Da Liberdade
Leça da Palmeira
Aberto todos os dias

56

SOLAR DO GORDO

Mexilhão à pescador
Mexilhão da nossa rocha.
—
Rua de Angeiras, 191
Lavra
Encerra à 2f.

57

RESTAURANTE O DIOGO

Petinga - os sabores do nosso mar
Petinga acompanhada de azeitonas
e broa.
—
Av. da Praia de Angeiras, 232
Lavra
Encerra à 2f. ao jantar

58

ARMAZÉM DO SUSHI

Bruschetta de Salmão
Bruschetta de Salmão Fumado,
mozzarella fresca e ovas de Peixe voador.
—
Rua das Dunas, 26
Agudela - Lavra
Encerra domingo ao jantar

59

PRAIA DA MEMÓRIA LOUNGE

Mexilhões à memória
Mexilhões em molho de vinho branco.
—
Av. D. Pedro IV
Perafita
Encerra à 2f.

60

D'VINO PALADAR

Punheta de Bacalhau
Bacalhau cru desfiado, temperado com alho,
azeite, salsa, rodelas de cebola e azeitonas.
—
R. Eng. Luís Azevedo Coutinho, 275
Padrão da Légua
Encerra ao domingo