

- LEGENDA**
- LIMITE DA ÁREA DE INTERVENÇÃO
 - ESPAÇO PÚBLICO
 - ESPAÇOS RESIDENCIAIS**
 - Espaço Residencial
 - ESPAÇOS USO ESPECIAL**
 - Espaço Uso Especial - Equipamento

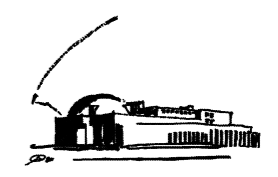
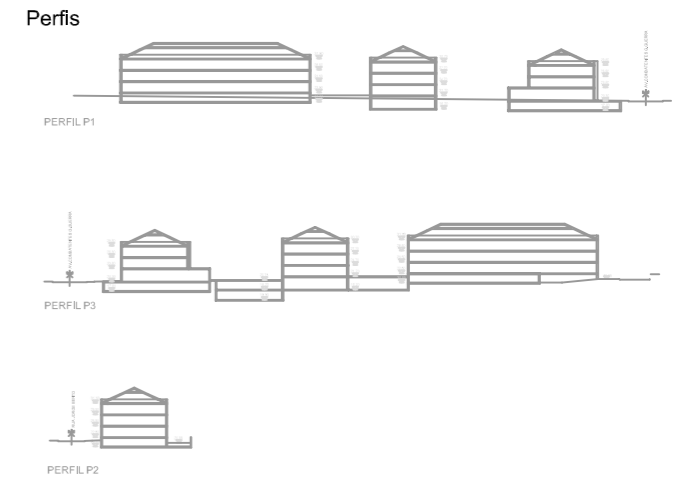

MUNICÍPIO DE MATOSINHOS
Câmara Municipal

Plano de Pormenor para o Terreno entre a Av. dos Combatentes da Grande Guerra e a Rua Nogueira Pinto

**PLANTA DE IMPLANTAÇÃO
E PERFIS**

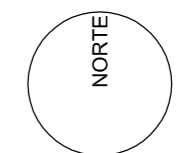

Escala : 1 / 2000

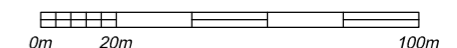

Quadro áreas

Parcela	Uso	Área da parcela (m ²)	Área de implantação (m ²)	Área de construção abaixo do solo (m ²)	Área de construção acima do solo (m ²)	Área de construção total(m ²)	n.º de fogos	n.º pisos abaixo solo	n.º pisos acima solo	n.º pisos total	cérea
A	habitação e comércio	1274,00	877,60	1175,00	3380,00	3875,00	10	1	3	4	cave+ r/chão +2andares+ aprov. vão telhado
B	equipamento	3234,00	2242,00	3507,50	3002,00	6509,50	----	1	3	4	cave+ r/chão +2andares+ aprov. vão telhado
C	habitação e comércio	1344,00	886,60	1061,00	3409,00	4470,00	24	1	3	4	cave+ r/chão +2andares+ aprov. vão telhado
D	habitação unifamiliar	551,00	240,00	240,00	199,00	439,00	1	1	1	2	cave +r/chão
Totais		6403,00	4245,60	5983,50	9990,00	15293,50	35	4	10	14	

Área de terreno original - 8162,00m²

Área de cedência da Domínio Público - 1759,00m²

Identificação da cartografia de referência
Entidade proprietária da cartografia: CMM
Entidade produtora:
Data da edição:
Série cartográfica: não aplicável
Data e n.º da homologação:
Entidade responsável pela homologação:
Sistema de projecção: Gauss
Elipsóide de referencção: Hayford
Sistema de coordenadas: Rectangulares
Datum 73, origem no ponto central
Exactidão posicional e temática:

DIRECÇÃO MUNICIPAL DE ADMINISTRAÇÃO DO TERRITÓRIO

DEPARTAMENTO DE PLANEAMENTO URBANÍSTICO

DIVISÃO DE PLANEAMENTO URBANO

Data :
Fev. 2014
Folha :
1A