

179.000

179.000

166.000

166.000

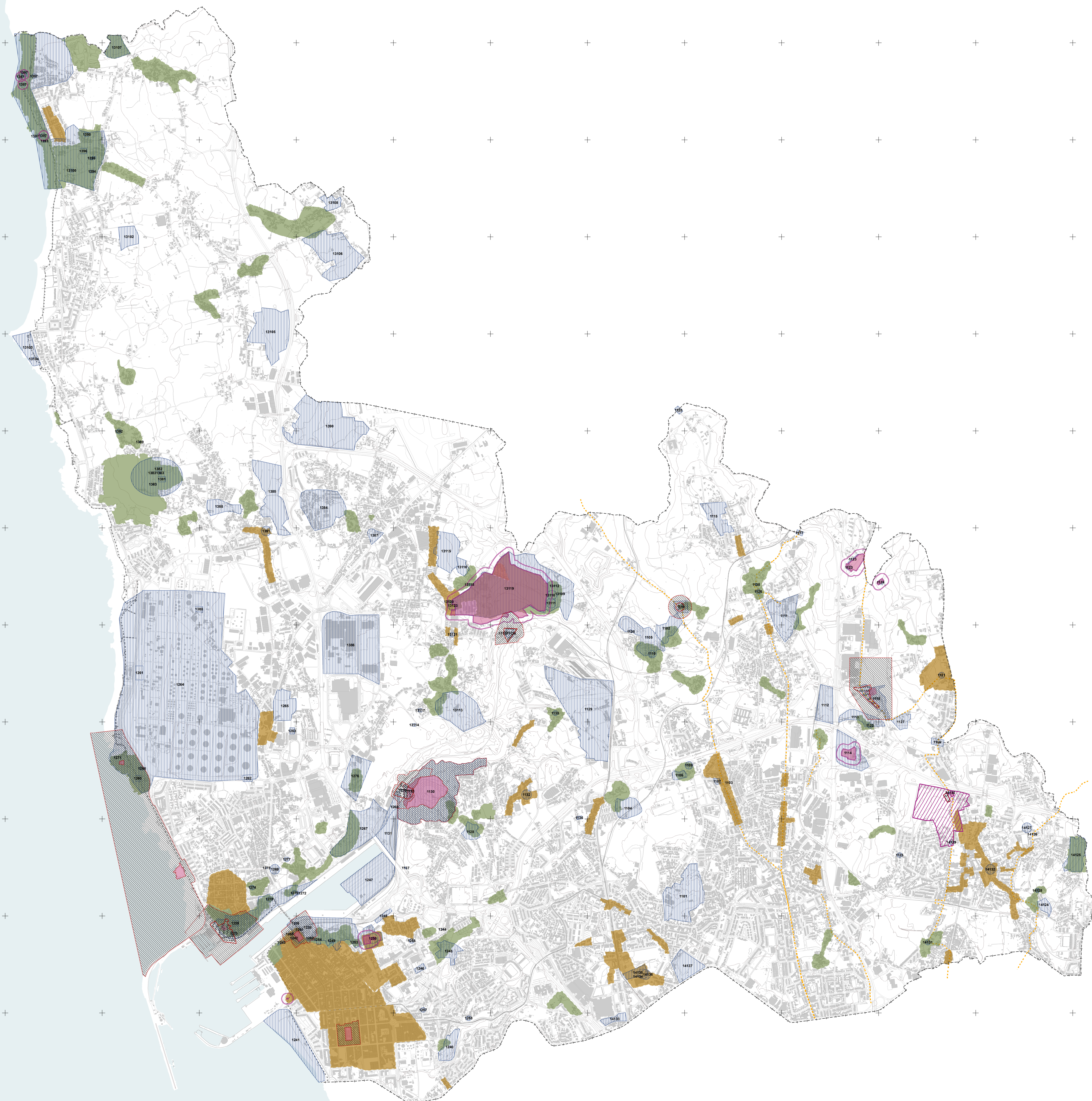

Salvaguarda Patrimonial

Áreas de Salvaguarda Arqueológica

Zonas Arqueológicas Inventariadas

CUSTÓIAS

1101 S. Gens - Monumentos Megalítico/Castelo/Ermiã/Atalaia

1102 Campo do Foinho - Cita de Espozade

1103 Foinho - Cita (destroçada)

1104 Castro de Custóias

1105 Castro de Espozade / Ermiã de Nossa Senhora das Dores

1106 Achedo Isolado / Sarcófago

1107 Igreja Velha de Santiago de Custóias

1108 Sarcófago Rupestre

1109 Igreja de Santiago de Custóias

1110 Ermiã de Nossa Senhora das Dores

LEÇA DO BAILO

1111 Mamoa de Agrela

1112 Campo Foinho dos Mouros / Cita de Recarei

1113 Castro de Recarei / Castelo (I) / Capela de S. Sebastião

1114 Inscrição "Iulian" / Quinta do Albo e Capela

1115 Campo do Freixo - Necrópole

1116 Ponte da Pedra

1117 Ponte de Barreiros, Rorão ou Azereira

1118 Mosteiro de Leça do Baio / Sarcófagos

1119 Ponte Medieval de D. Góme

1120 Ponte de Azenha

1121 Ermiã de Santa

1122 Ermiã de S. Sebastião

1123 Capela da Quinta de Chante / Calçada

1124 Capela da Quinta de Folhas

1125 Ermiã de S. Felix

1126 Ermiã de S. Pedro de Real ou do Araújo

1127 Capela das Pintas ou do Encontro e achados de superfície Sarcófago (Inédito)

1128 GUILFÕES

1129 Lugar da Mamoa - Guilhões (desaparecida ?)

1130 Sítio de Guilões

1131 Castro do Monte Castelo / Castelo - Guilhões - Sarcófago

1132 Sarcófago de Leça - Guilhões

1133 Igreja de S. Martinho de Guilhões / Mosteiro (I) Sarcófagos

1134 Ponte Medieval de Guilhões

1135 Capela dos Anjos

1136 Alvar rupestre

1137 Calçada de Linhares

MATOSINHOS

1238 Centro Histórico/ Estuário do Leça / Doca nº 2 / Afundado

1239 Centro Histórico - Borneo (lotis)

1240 Achadas de superfície - Real de Baixo

1241 Achadas paleolíticas / Pódo/Prado Anigo - Matosinhos Sul

1242 Depósito de conchas marinhas

1243 Paleopântano do rio Leça

1244 Sarcófago - Mamoa

1245 Mortuário - achados pré-históricos

1246 Sítio das Pombas ou Matos (Sarcófagos)

1247 Sarcófago de Leça - Matosinhos

1248 Mosteiro de Bouças/ Igreja Paroquial de S. Salvador de Bouças

1249 Centro Histórico - Ermiã de Santo António/ Capela da casa do Ribeirinho

1250 Centro Histórico - Igreja Matã de Matosinhos

1251 Centro Histórico - Capela de Santo Amaro

1252 Centro Histórico - Capela de Nossa Senhora de Ribamar

1253 Centro Histórico - Capela de Porto Salvo

1254 Centro Histórico - Capela de S. Roque (desaparecida)

1255 Capela de S. Sebastião (desaparecida)

1256 Capela da Misericórdia

1257 Capela e Quinta de Monsenhe

1258 Castelo e Quinta de Real de Cima / Inglês

LEÇA DA PALMEIRA

1259 Centro Histórico - Rua do Matinho/Rua da Alegria

1260 Achadas de superfície - Boa Nova (S. Clemente)

1261 Sítio do Montado (área A) Pelagosa

1262 Areal Alto - Cita ou Arto

1263 Bateria - Mamoa

1264 Áreas Altas - Monte das Panelas

1265 Feneiros - Necrópole

1266 Inscrições S. Clemente/Boa Nova

1267 Castro/Convento da Conceição de Leça/ Quinta da Conceição

1268 Sarcófago de Leça - Capela da Palmeira

1269 Igreja Paroquial de Mourão (Amorosa) de Leça do Palmeiro

1270 Ponte Medieval de Guilhões

1271 Convento / Oratório de São Clemente das Perdas ou Capela de S. João da Boa Nova

1272 Centro Histórico - Ponte das 19 Arcas

1273 Centro Histórico - Capela de Santa Catarina

1274 Capela do Corpo Santo

1275 Capela de S. Sebastião (desaparecida)

1276 Capela de S. Roque / Vila Gonsalvi

1277 Capela de Santana

1278 Centro Histórico - Capela da Piedade ou do Espírito Santo

1279 Centro Histórico / Capela de Nossa Senhora da Apresentação ou do Porto

PERALTA

1380 Monte das Panelas - Alameda - (área B) / Pelagosa

1381 Montedouro - Antas de Peralta

1382 Montedouro - Povoado

1383 Cemitério Medieval de Montedouro (sepulturas nº 1 a nº5)

1384 Mamoa de Adail (Antas das Matamos - Madufel)

1385 Lumbel / Mamoa / Campo das Cistas

1386 Mamoa de São (destroçada)

1387 Castro do Freixo

1388 Achadas Isoladas / Vinha do Bouça - Campo do Cardal

1389 Castro de Paredões Velho

1390 Sepulturas do Carga / Montagaia

1391 Igreja de S. Mamede de Peralta

1392 Capela de S. Gonçalo

LAVRA

1393 Zona Arqueológica - Praia de Angeiras (Forçada)

1394 Zona Arqueológica - Mamoa de Anjeira

1395 Zona Arqueológica - Povoado

1396 Zona Arqueológica - Vila Fontão de Antão ou Fontão dos Mouros

1397 Zona Arqueológica - Praia de Anjeiras - Pto de Senos (lotis), Franques/Cetúrias

1398 Zona Arqueológica - Sepultura de Mourouços

1399 Zona Arqueológica - Fontes de Lavra - Sepulchros em Pedras Avulsas

13100 Zona Arqueológica - Mosteiro de Lavra / Sarcófago

13101 Zona Arqueológica - Igreja Paroquial de S. Salvador de Lavra

13102 Mamoa de Paredões / Monteseirinho

13103 Achadas Isoladas - Praia da Agudeira

13104 Praia da Agudeira - Tanques

13105 Achadas de superfície (Inédito) - Cernada

13106 Achadas de superfície (Inédito) - Praço

13107 Castro de Anjeiras/Angeiras

13108 Achadas de superfície (Inédito) - Leira do Alvilho/Campo do Castanhal

SANTA CRUZ DO BISPO

13109 Achadas de superfície - Monte S. Brás

13110 Monte S. Brás - Ermiã de S. Brás, de Nossa Senhora do Livramento ou das Candeias

13111 Monte S. Brás - Ermiã de S. Sebastião

13112 Monte S. Brás - esculturas

13113 Anta de Aguiar - não identificada

13114 Ponte - Antas (desaparecida)

13115 Canceleira - Mamoa

13116 Achadas de superfície - Aldeia de Baixo

13117 Ponte - Sepulturas Medievais / Necrópole / destruído

13118 Igreja Velha / Sarcófago / Cruzeta

13119 Quinta das Bóas

13120 Capela de Nossa Senhora do Gula

13121 Capela de Santo Isidoro ou de São Cosme e Damião - Ato do Capelo (desaparecida)

13122 Ponte do Carro

13123 Igreja Matã de Santa Cruz do Bispo

S. MAMEDE DE INFESTA

14124 Leiras d'Antas de Moalide - achados de superfície (Inéditos)

14125 Castro de Moalide

14126 Marca Militeira

14127 Igreja Velha de S. Mamede/Capela de S. Cristóvão

14128 Casa do Castilho

14129 Capela da Ermiã ou de Nossa Senhora da Conceição

14130 Capela da Quinta das Devesas - Casa Museu Abel Salazar

14131 Capela de Santo António do Telheiro

14132 Igreja de S. Mamede Infesta

SENHORA DA HORA

14133 Madalena - monumento megalítico

14134 Igreja Velha da Senhora da Hora

14135 Parque das Sete Bicas - Ermiã de S. Bartolomeu

14136 Capela Senhora da Fátima Franca

14137 Quinta de S. Gens ou do Viso

Áreas de Salvaguarda do Património Arquitectónico

Malhas e Eixos Urbanos

Núcleos e Lugares

Imóveis Classificados ou em Vias de Classificação

Imóveis Classificados ou em Vias de Classificação

Área não edificada

Zona Geral de Protecção

Zona Especial de Protecção

Zona Especial de Protecção Provisória

Caminho de Santiago

Caminho a certificar

Caminho Central e Caminho da Costa

Caminho pelo marginal

PLANO DIRETOR MUNICIPAL DE MATOSINHOS

PLANTA DE ORDENAMENTO SALVAGUARDA PATRIMONIAL

2A - V

JUNHO 2019

matosinhos