

Plano de

# Atividades e Orçamento

# 2014



**Matosinhos**  
Câmara Municipal

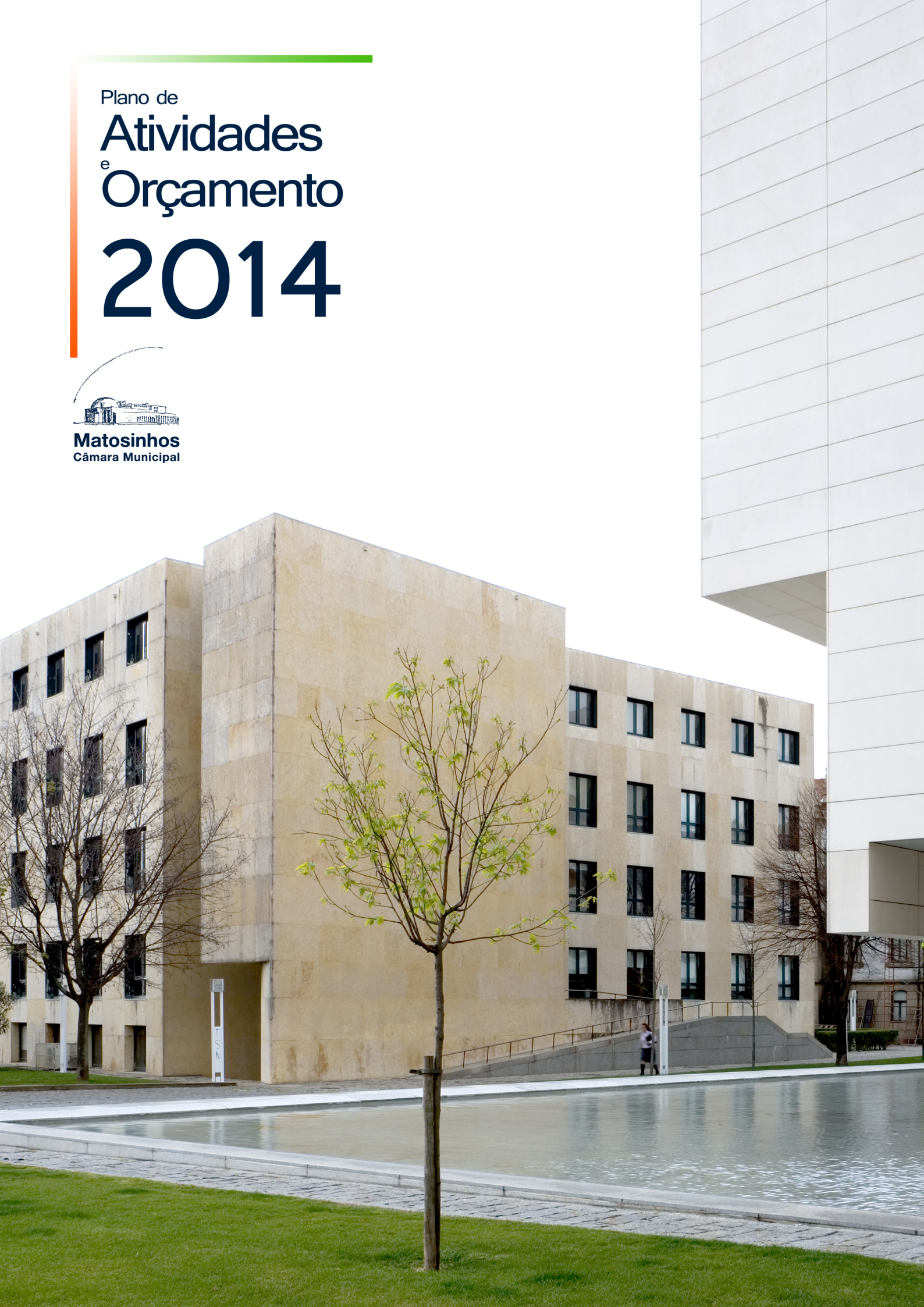



# Sumário

Mensagem do Presidente .	3
Áreas de Atividade Municipal .	5
Acolhimento ao Município e Comunicação .	6
Auditoria e Qualidade .	8
Candidaturas e Estudos de Viabilidade .	9
Promoção da Economia Local e Turismo .	11
Cultura e Animação .	17
Educação e Formação .	26
Juventude, Voluntariado e Desporto .	32
Promoção Social e Saúde .	34
Administração do Território .	44
Estudos e Planeamento Estratégico .	50
Ambiente, Espaço Urbano e Equipamentos .	52
Recursos Humanos .	58
Jurídico .	60
Apoio aos Órgãos Autárquicos .	61
Segurança e Proteção Civil .	63
Tecnologias de Informação .	68
Investimentos e Infraestruturas Municipais .	71
Gestão Financeira .	76

Plano de

Atividades  
e Orçamento

2014



Plano de  
**Atividades  
e  
Orçamento**  
**2014**

Mensagem do Presidente



Um novo mandato tem de, obrigatoriamente, ser um compromisso com uma forma diferente de olhar todo o universo autárquico.

Sem embargo de satisfação por ter sido sufragada maioritariamente uma ideia de Matosinhos, não é menos verdade que muitos dos nossos concidadãos se alhearam dessa escolha e outros fizeram escolhas diversas e alternativas.

Por isso, cumpre-nos procurar os consensos possíveis.

Em nome de Matosinhos e em nome de um acréscimo de eficácia para a nossa ação comum, 2014 abre um mandato que se quer exercido sob o signo de cidadania.

Em tempos difíceis é preciso ativar a cidadania, mobilizar as energias da comunidade para fazer a **cidade rede**, que garanta apoio aos alunos desfavorecidos, aos idosos, aos carenciados, aos que procuram habitação e aos portadores de diferença.

Ativar a cidadania para fazer a **cidade ousada**, a **cidade impulso** onde a vontade de investimento económico começa na autarquia e se traduz em vários setores.

Ativar a cidadania para fazer a **cidade criativa**, a **cidade harmonia**, onde à cultura se alia a gastronomia para criar a **cidade sabor**, a **cidade prazer**.

Ativar a cidadania, procurando envolver os cidadãos em matéria social, de educação, cultura ou desporto na **cidade partilha**, a **cidade entreadjudada**, sendo esse o vetor que explica o consenso das nossas políticas.

Se ao desporto somarmos o facto de termos incontáveis cidadãos que percorrem os passadiços na orla costeira, as ciclovias e que usufruem dos espaços verdes, percebemos que ativamos hoje uma comunidade que vive a **cidade de lazer**, a **cidade tranquila**.

As perspetivas financeiras não são otimistas, já que as principais receitas da Câmara têm vindo a diminuir, enquanto a pressão social sobre os programas de solidariedade da autarquia se agudiza.

Porém, o escasso endividamento, a pontualidade dos pagamentos e a capacidade de encontrar fundos para investimento, permitem auspiciar um mandato onde possamos acrescentar qualidade de vida ao nosso território.

Essencial é que consigamos tirar partido dos investimentos que estão a acontecer – públicos e privados – e que Matosinhos possa contribuir para que a região e o país possam voltar a ganhar confiança no futuro.

Ativar a cidadania é, pois, fundamental.

O Presidente da Câmara

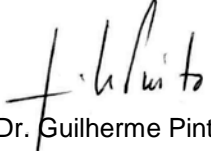

Dr. Guilherme Pinto



Plano de

**Atividades  
e  
Orçamento**

**2014**

Áreas de Atividade Municipal

## ACOLHIMENTO AO MUNÍCIPE E COMUNICAÇÃO

A Câmara Municipal de Matosinhos tem na sua filosofia e na sua essência a aproximação aos cidadãos, através de um acolhimento de proximidade, centrado nas pessoas e na resolução imediata dos seus problemas ou na verdadeira auscultação sobre o que mais as inquieta procedendo a um reencaminhamento imediato.

O Gabinete de Acolhimento ao Munícipe e Comunicação procura, diariamente e em cada gesto, uma resposta cada vez mais célere das questões colocadas e dos pedidos efetuados sob a batuta da Qualidade que tem permitido colocar Matosinhos nos lugares cimeiros, no âmbito das Boas Práticas na Administração Pública.

A Loja do Munícipe orgulha a Autarquia de Matosinhos. Em 4 anos, ou seja, de 2008 a 2012, registaram-se quase 150 mil atendimentos presenciais na Loja do Munícipe, que resultaram em cerca de 93 mil pedidos. Já o call center recebeu mais de 180 mil chamadas. A Loja do Munícipe Online foi ainda alvo de melhorias, sobretudo ao nível da imagem e do funcionamento, apresentando um interface mais amigável, um design mais apelativo e uma maior velocidade de comunicação.



Durante os últimos 4 anos, a loja foi premiada a nível nacional e internacional tendo recebido as seguintes distinções: Autarquia Digital Microsoft (2008), Prémio ESRI Projecto do Ano SIG Autarquias (2008), Best Citizen Project Microsoft (2009), Microsoft Case Study CSP (2009), Prémio ESRI Personalidade SIG (2009), Prémio Boas Práticas no Sector Público – Serviço ao Cidadão (2010) atribuído pela Deloitte, Diário Económico, INA e FLA.

É este nível de excelência, sem nunca descurar o aperfeiçoamento dos procedimentos, ou a celeridade de respostas bem como a manutenção da qualidade da equipa que compõe a Loja do Munícipe, que vamos continuar a cimentar em 2014.

Continuaremos a definir metas ambiciosas para a Loja do Munícipe. Procuraremos aumentar o número de pedidos efetuados via Web, generalizando o procedimento de acesso à password com cartão do cidadão. O CRM é uma poderosíssima ferramenta de que dispomos mas que, não obstante o nosso esforço no ano transato, por razões várias, não tem sido utilizada em toda a plenitude. Em 2014 vamos procurar explorar ainda mais as facilidades e oportunidades criadas pelo CRM em várias campanhas e outras formas de comunicar com os cidadãos.

No que diz respeito à organização e acompanhamento de eventos, em 2014 vamos dar continuidade à gestão adequada e concertada de meios humanos e materiais para o sucesso de cada uma das iniciativas, com relevo para a receção aos diferentes públicos e para a monitorização de todas as fases processuais com vista à melhoria de procedimentos.

Conferir às Relações Públicas uma marca de grande qualidade, com reconhecimento imediato junto dos cidadãos, continua a ser uma missão na qual sempre nos empenhamos.

Em 2014, continuaremos a produzir campanhas “chave na mão” para todos os serviços, desenvolvendo uma comunicação integrada, apelando à criatividade, à riqueza das redes sociais e aos meios disponíveis para fazer chegar a mensagem aos cidadãos com eficácia.

De salientar que os Serviços de Comunicação e Imagem têm total autonomia no que diz respeito ao design. Manteremos a estreita colaboração com todos os Serviços da Autarquia no sentido de criar campanhas de comunicação apelativas, fortalecendo a imagem de coesão do Município. Em 2013, os Serviços de Comunicação e Imagem desenvolveram toda a imagem e linha gráfica de grandes eventos do município, fazendo o acompanhamento da respetiva produção como o Senhor de Matosinhos, Os Hospitalários no Caminho de Santiago, Os Piratas, A Lenda do Caio Carpo, Mercado Solidário, Orçamento Transparente e Participado, entre outros.

A página da Internet mantém-se no centro das nossas prioridades.

Nos últimos anos, temos vindo a lançar novas versões, upgrades e melhoramentos ao nível do layout e backoffice, tendo em linha de conta os indicadores de satisfação obtidos junto dos utilizadores da página, conscientes da importância que temos de dar aos munícipes, e de como lhes devemos facilitar a interação com a Autarquia. A sobrevalorização das áreas de apoio aos cidadãos terá de ser prioritária. Obviamente que não podemos descurar a



índole noticiosa/informativa do site, até porque é esta que sustenta a “atualidade do mesmo”.

Acima de tudo, trata-se de centrar o site no Apoio ao Munícipe em toda a sua plenitude.

A e-democracia e as redes sociais são alvo diário da nossa atenção e do nosso trabalho: no contacto direto com os cidadãos, através da Voz do Munícipe e o “Contacte o Presidente”, nos comentários aos projetos, nas questões ou sugestões que diariamente recebemos e encaminhamos, no trabalho desenvolvido nas redes sociais.

A comunicação interna é também muito importante e, por isso, em 2014 continuaremos a desenvolver um conjunto de iniciativas com o objetivo de Mobilizar os Funcionários, nomeadamente, através da newsletter interna “Entre Nós”, com periodicidade quinzenal e com números especiais sempre que se torne necessário.

## AUDITORIA E QUALIDADE

Em cumprimento da sua missão, o gabinete de auditoria e qualidade (GAQ) irá apoiar a organização na consecução dos seus objetivos e garantir o alinhamento dos objetivos das direções com os objetivos estratégicos da administração.

No que respeita aos objetivos operacionais do gabinete, destaca-se a melhoria da eficácia e eficiência da função da auditoria e de consultadoria, de modo a garantir a introdução de mais-valia em todos os processos auditados.



O GAQ irá assessorar a organização na identificação das vulnerabilidades de cada área de atividade, tendo em vista encontrar, em articulação com os serviços da autarquia, medidas corretivas de modo a alcançar as metas e os objetivos definidos

pelo executivo, com maior eficiência e eficácia, tendo sempre por base a avaliação da gestão de risco e a garantia da legalidade e transparência.

Incluímos na função de assessoria a reengenharia de processos, a atualização, ampliação e comunicação do sistema de controlo interno. Em 2014, estará a funcionar em pleno e disponível para consulta por parte dos serviços municipais o repositório digital, que reúne a informação necessária ao cumprimento das normas exigidas pela lei e regulamentação aplicáveis.

Na função de Auditoria Interna, o GAQ irá dar continuidade à realização de auditorias, de modo a observar e avaliar a adesão às políticas da administração, a salvaguarda dos ativos, a prevenção e deteção de fraudes e erros, a precisão e plenitude dos registos contabilísticos, a eficácia e eficiência dos processos, a atempada preparação de informação de gestão e sua fiabilidade.

Numa procura de mudança de paradigma, que vem na sequência da ênfase dada à função de consultadoria, o GAQ irá desenvolver análises que permitam atuar antes da ocorrência de qualquer ato ferido de ilegalidade ou contrário às normas estabelecidas internamente.

Na área da Qualidade a missão é garantir a certificação de todos os serviços da autarquia, assente no paradigma da melhoria contínua e no alcance da excelência. O ano de 2014 será um ano de renovação do sistema bem como do alargamento da sua extensão. As auditorias internas a realizar, não visam apenas garantir o cumprimento da norma, mas também o acréscimo de valor na organização.

## CANDIDATURAS E ESTUDOS DE VIABILIDADE

Contrariar o ciclo recessivo em que o país está mergulhado obriga a que, para além da implementação de medidas de correção estrutural com efeitos de médio e longo prazo, sejam criadas condições, no curto prazo, de incentivo ao investimento e de fomento ao emprego, que concorram para o crescimento da economia e o desenvolvimento sustentado do país. Um dos importantes recursos que o país dispõe para esse efeito é a utilização dos fundos estruturais, disponibilizados atualmente através do Quadro de Referência Estratégico Nacional 2007-2013 (QREN).



Manter a capacidade de investimento e a dinâmica de desenvolvimento dos anos precedentes é, face à conjuntura atual, um dos grandes problemas com que qualquer decisor se depara na atualidade. Será portanto espectável, que no decurso destes períodos de maiores dificuldades, os decisores locais, procurem novas e melhores alternativas de financiamento para as suas intenções de investimento, sendo previsível um aumento da procura dos fundos estruturais por parte das autarquias, para o financiamento dos seus projetos.

Estando o QREN a aproximar-se do final do seu período de vigência, é importante para a Câmara Municipal de Matosinhos, consolidar as suas candidaturas aprovadas e executar física e financeiramente os projetos que lhes estão associados, dentro dos prazos contratualizados e, simultaneamente, identificar e ultimar alguns dos projetos que poderão ser suscetíveis de integrar a bolsa de candidaturas em regime de *Overbooking* que, habitualmente, é criada no período de encerramento dos ciclos de fundos estruturais.

No que respeita ao Quadro Estratégico Comum 2014-2020 (QEC), e à semelhança do verificado em anteriores transições de quadros comunitários, não será expetável que o mesmo esteja em pleno funcionamento logo no início da sua vigência. Assim, no que respeita ao novo quadro comunitário, a principal responsabilidade do Gabinete de Estudos e Viabilidade (GCEV) em 2014, será a de enquadrar as prioridades estratégicas da autarquia nas linhas dos fundos europeus estruturais e de investimento no âmbito das linhas do QEC.

Considerando que, a Câmara Municipal de Matosinhos dispõe de um vasto conjunto de candidaturas aprovadas, fruto do trabalho de parceria desenvolvido entre o Gabinete de Estudos e Viabilidade (GCEV), as diferentes Unidades Orgânicas e as entidades externas envolvidas em projetos conjuntos, e, que pretende no decurso dos próximo ano, manter um nível de investimento adequado ao padrão de desenvolvimento que o concelho atingiu, bem

como definir um novo conjunto de investimentos estruturantes para o seu desenvolvimento, as novas preocupações do GCEV direcionam-se para a prossecução dos seguintes objetivos:

1. Consolidar o trabalho de parceria com as restantes Unidades Orgânicas e entidades externas envolvidas na realização, acompanhamento e controlo físico e financeiro dos projetos em execução e/ou em preparação;
2. Procurar manter, dentro do planeado, a execução física e financeira dos projetos com candidaturas aprovadas;
3. Agilizar procedimentos de modo a reduzir, ao mínimo possível, o tempo médio de recebimento do cofinanciamento;
4. Criar condições para que a entidade possa aceder a financiamentos com enquadramentos/critérios regulamentares mais exigentes e períodos de execução mais reduzidos;
5. Procurar garantir o financiamento através de fundos estruturais para alguns dos projetos/atividades relevantes na estratégia de investimento municipal prospetivada para os próximos anos.



## PROMOÇÃO DA ECONOMIA LOCAL E TURISMO

Em 2014, de acordo com as previsões efetuadas e fruto da evolução económica, a taxa de desemprego continuará em níveis muito elevados. A diminuição do poder de compra das famílias, o desinvestimento das empresas e o clima de insegurança vivido por todos, faz com que para o próximo ano seja imprescindível a aposta em estratégias e mecanismos de revitalização da economia. Desta forma, o apoio ao sector empresarial do concelho de Matosinhos e o incentivo à sua atualização e modernização deverá continuar a ser um dos pilares de atuação do executivo.

No âmbito dos cinco grandes eixos que definem a ação da Divisão de Promoção da Economia Local e Turismo são definidas as prioridades de atuação.

### **1. Promoção de uma política de acompanhamento e incentivo ao desenvolvimento dos setores económicos locais.**

- Dar continuidade aos serviços prestados na “Loja do Empreendedor”, designadamente de apoio ao empresário, ou potencial empresário, desenvolvendo vias de comunicação privilegiadas entre o mercados e os seus players. Ao nível de licenciamentos e questões inerentes ao funcionamento do serviço da autarquia, a Loja do Empreendedor irá continuar a operar como uma “via verde” entre o empresário e os serviços da autarquia, potenciando diretamente a celeridade das respostas e o acompanhamento de proximidade;
- Solidificar a parceria estabelecida com a ANPME – Associação Nacional de Pequenas e Médias Empresas, captando investidores e potenciando a Quadra Marítima;
- Estreitar relações com o IAPMEI através de parcerias estratégicas para captação dos programas de apoio ao setor económico;
- Dar continuidade ao MATOSINHOSFINICIA como programa de apoio às pequenas e médias empresas do concelho, tornando possível a concretização objetiva de projetos no território, a criação de postos de trabalho e o melhoramento de negócios em ascensão;
- Dinamizar conferências, workshops e encontros para os empresários sobre temas da atualidade relevantes para a dinamização económica do concelho;



- Criar uma bolsa de intercâmbio empresarial de Matosinhos;
- Continuar a captar indústrias criativas para Matosinhos, alargando a dinamização da incubadora de empresas Quadra, instalada no Mercado de Matosinhos e fortificando o cluster do design no concelho e o projeto do Mercado Municipal de Matosinhos;

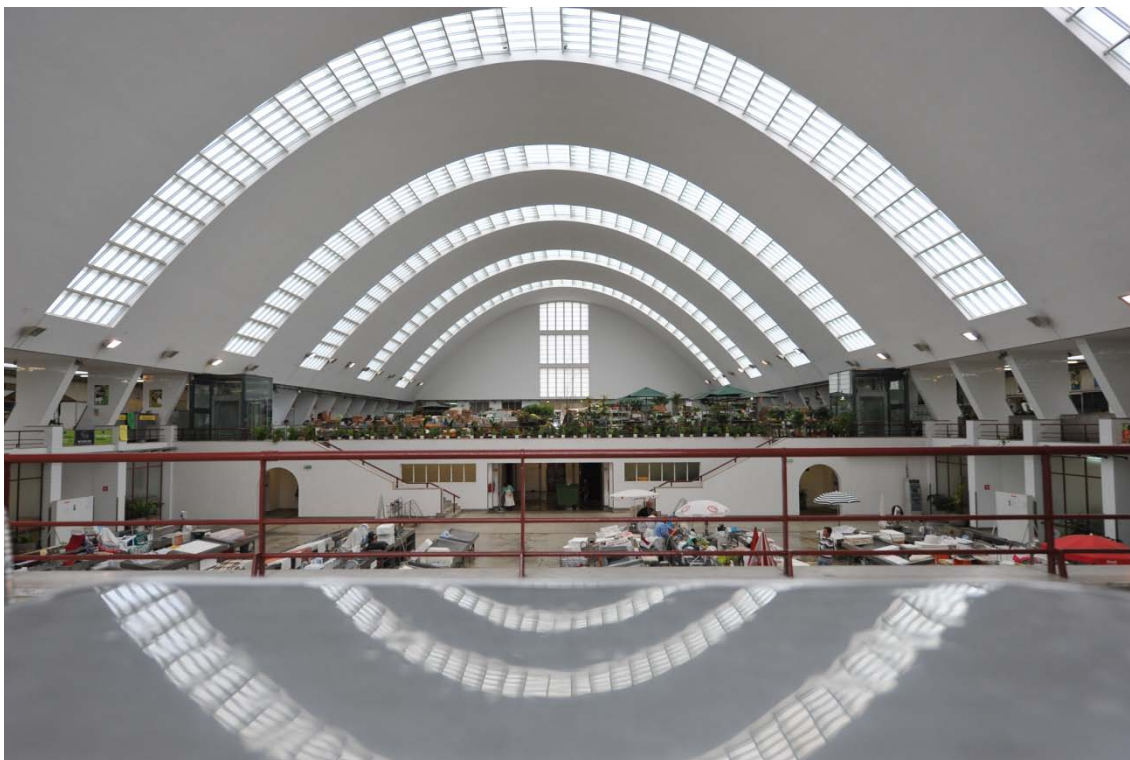

- Dinamizar o Centro de Inovação de Matosinhos, através da manutenção da qualidade das empresas de referência já instaladas e captação de novas para conclusão do projeto;
- Dinamizar o comércio tradicional através da implementação de projetos novos, em colaboração com o projeto QUADRA, ANPME e AECM, em especial na Rua Brito Capelo;
- Definir estratégias de dinamização e promoção do tecido empresarial de Matosinhos, em articulação com as associações representativas dos empresários do concelho;
- Definir e implementar um quadro de atuação integrada no domínio da Formação Profissional, promovendo a qualificação profissional que dote os nossos empresários das ferramentas de gestão necessárias;
- Captar mais investimentos privados para o concelho de Matosinhos, privilegiando-se sectores inovadores.

**2. Implementar um novo método de gestão e organização dos mercados e feiras da competência do município, alargando a oferta de produtos e serviços tradicionais.**

Constituindo os Mercados Municipais estruturas públicas de comércio tradicional, com um importante papel no abastecimento de produtos frescos à população, revela-se urgente adequar o tradicional ao atual, no sentido de reequipar e modernizar os sectores, dotando os mercados de condições técnico-funcionais que cumpram a legislação em vigor, que sirvam bem o público e que satisfaçam os interesses dos vendedores.

Desde o ano passado que o mercado municipal tem vindo a ser alvo de um projeto de requalificação com características únicas e que pretende estabelecer uma fusão inovadora entre os serviços tradicionais lá estabelecidos e novos negócios, novas tendências e públicos.



Para tal, dever-se-á:

- Dar continuidade à captação e instalação de novas atividades económicas no mercado, capazes de atrair novos públicos/clientes;
- Dotar a equipa adstrita aos mercados de competências pessoais e profissionais que permitam a utilização de novas tecnologias, com o intuito de aumentar a produtividade e a qualidade geral dos produtos e serviços prestados;
- Investir na Qualidade, através da formação aos operadores, dotando-os de conhecimentos essenciais ao nível das Normas de Higiene e Segurança Alimentar e de estratégias de melhoramento e inovação nos seus negócios;

- Implementar um novo Regulamento Municipal para o funcionamento dos Mercados Municipais, atualizando o instrumento atual e ajustando-o à realidade;
- Sensibilizar os operadores do Mercado para a necessidade de praticar algum marketing sobre os seus negócios, por exemplo através de iniciativas de divulgação dos seus espaços comerciais e de organização de campanhas promocionais;
- Aumentar o fluxo de visitantes no Mercado com a sua divulgação no Terminal de Passageiros, investindo nos serviços/atividades únicas e diferenciadas, realizando campanhas publicitárias e promovendo eventos lúdicos e culturais dentro e fora do Mercado.

### **3. Expandir integralmente o serviço de controlo metrológico, de forma a alcançar a cobertura integral do território do concelho.**

Em paralelo, pela proximidade que este serviço apresenta com o tecido empresarial do concelho, pretende-se recolher sempre que possível e de forma organizada, dados caracterizadores do mesmo.

### **4. Dar continuidade à promoção da informação do direito de consumo através do Centro de Informação ao consumidor (CIAC).**

Promover o incentivo à mediação de conflitos para a resolução célere dos litígios em que sejam parte naquele domínio. No seguimento da linha de atuação, é fundamental expandir a divulgação do CIAC e promover sessões de informação junto de escolas, associações empresariais, organismos públicos, IPSS ou outros locais em que tal se justifique. No ano de 2014 será dada prioridade à sensibilização do tecido empresarial para a adesão plena a este tipo de jurisdição voluntária.



## 5. Dar continuidade à promoção e divulgação turística, criando e melhorando as ofertas e recursos do concelho.

Na área da promoção e divulgação turística, constituirá prioridade em 2014 a consolidação do produto *Gastronomia*, fazendo parte deste desígnio programas como o **“Fim-de-semana Gastronómico de Matosinhos”**, evento âncora no âmbito da dinamização do Produto Estratégico “Gastronomia e Vinhos” coordenado pelo “Turismo do Porto e Norte de Portugal - Entidade Regional” (TPNP-ER) e a 9ª edição da **“Festa do Mar”**, evento que alia a Gastronomia a um diversificado programa de animação, nas principais artérias de Matosinhos e no centro histórico de Leça da Palmeira.

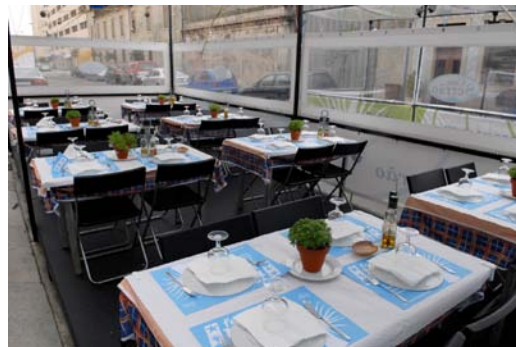

A inovação tecnológica continuará a ser uma forte aposta para o próximo ano, com a manutenção do **“M@tosinhosCity Guide”**, aplicação de telemóvel que permite aceder em tempo real e de forma gratuita, a toda a informação relevante sobre o concelho de Matosinhos. Em 2014 pretende-se fazer uma avaliação dos recursos utilizados, traçando-se um plano de atualização e manutenção da página do *facebook* **“Mar à Mesa”** e do site **“O Mar à Mesa”**.

Em 2014 será também o ano de implementação da Rede de Lojas Interativas de Turismo, constituída por dois estádios de desenvolvimento, que passam pela criação da infraestrutura tecnológica de suporte a toda a rede e pela implementação física dos espaços/lojas que constituirão a própria rede. Trata-se de um novo conceito de Loja Interativa associada à “TPNP– ER” que irá marcar uma nova fase na promoção turística, desenvolvendo uma rede de informação que criará 60 novos espaços interligados que, com base em soluções tecnológicas, irão disponibilizar aos visitantes informação sobre a oferta do concelho e de toda a Região Norte. A implementação física deste projeto terá lugar no atual Matosinhos WelcomeCenter. Este espaço pretende ser uma estrutura âncora para a promoção turística e ostentará não só uma nova imagem, mas também novas valências, nomeadamente a comercialização de produtos nacionais.

Manter-se-á a parceria com a APDL para a realização de atendimento nos terminais de Cruzeiros do Porto de Leixões.

Em 2014, o Turismo de Matosinhos concorrerá à dinamização de eventos e iniciativas de cariz nacional e internacional para realizar no Concelho, captando todas as oportunidades que surjam de internacionalização do concelho e promoção do que de melhor tem Matosinhos junto de todos os turistas, visitantes, participantes em congressos ou eventos especializados, entre outros, dando assim continuidade à sua política empreendedora nesta matéria.

Nesta linha de atuação pretende-se, ainda, aumentar o número de presenças dos serviços de informação turística e de alguns empresários ou empreendedores do concelho ligados à área, na Loja interativa do TPNP no aeroporto Francisco Sá Carneiro, aproveitando desta forma mais uma porta privilegiada de entrada de turistas através da qual é possível praticar um atendimento de qualidade e proximidade.

Por fim, seguindo as linhas de atuação traçadas pelo Conselho Metropolitano do Porto, Matosinhos continuará a integrar todos os eventos promovidos por este organismo, devendo em 2014 posicionar-se de forma a beneficiar do maior número de apoios e oportunidades decorrentes desta parceria.



## CULTURA E ANIMAÇÃO

Ao longo das últimas duas décadas a cidade e concelho de Matosinhos afirmaram-se, no contexto da Área Metropolitana do Porto, pela sua modernidade e pela sua dinâmica cultural, alicerçada numa relevante oferta nesta área que muito contribuiu para a qualificação dos serviços que aqui são prestados, para afixação de novos residentes no concelho e mesmo para a sua regeneração urbanística. Por outro lado, é hoje inegável que o sector cultural é também do ponto de vista económico aquele que mais vem crescendo na Europa e é hoje um dos seus principais motores.



Face ao exposto, e numa época particularmente difícil da economia portuguesa, como continuará a ser 2014, entender-se-á porque é que a autarquia de Matosinhos não deseja desinvestir naquela que tem sido, não só uma das suas áreas de referência e de identidade nos últimos anos, mas também das que mais tem contribuído para o rejuvenescimento, qualificação e dinamismo da sua população, e que poderá contribuir de um modo significativo para o inverter do atual contexto económico.

Por outro lado, e na prossecução do que tem sido a programação cultural desta Câmara Municipal ao longo dos últimos anos, continuaremos a pugnar para que a nossa “agenda” e programação tenham forte penetração em todos os concelhos vizinhos (e não só) - realidade que queremos prosseguir, empenhados que estamos na criação e dinamização de uma real, efetiva e consistente Área Metropolitana. Uma programação que não se esgote nos matosinhenses, mas que, numa perspetiva de complementaridade metropolitana (e não concorrencial) atraia públicos de toda a região, potenciando também outros sectores, como é o caso do turismo e o da restauração.

Assim, em 2014 prosseguiremos as linhas de força do que tem caracterizado a nossa oferta cultural, numa política cultural coerente e qualificada, mais preocupada com a formação de

públicos e na continuidade de estratégias de médio/longo prazo, do que em “recados” pontuais de animação.

Num ano em que se assinala o quinto centenário da atribuição do Foral a Matosinhos, a atividade cultural da autarquia terá também a comemoração de tal efeméride histórica como uma das suas linhas estruturantes/temáticas.

#### Biblioteca e promoção do livro e da leitura

A promoção do livro e da leitura tem sido, desde há muitos anos, uma das fortes apostas da política cultural da autarquia, que investiu de um modo muito significativo na construção e equipamento de um edifício modelo que alberga a Biblioteca e o Arquivo Histórico e que desenvolve uma atividade regular envolvendo diariamente largas centenas de utentes - dos que circulam e consultam publicações em “livre acesso”, aos que se socorrem dos periódicos ou aos livros salvaguardados nos “reservados”. Leitura do Conto, palestras no auditório da biblioteca, exibição regular de cinema, lançamento de livros, exposições, farão também parte da atividade regular desta biblioteca, à qual se deve acrescentar a atividade da biblioteca itinerante da biblioteca Anexa de S. Mamede de Infesta.



Ao longo do ano aqui terão lugar dois acontecimentos que são já de referência obrigatória na região (a “Festa da Poesia”) e no país (o LEV-Encontro Internacional de Literatura em Viagem).

A atividade editorial é, igualmente, uma das “marcas” da política cultural da autarquia. A Câmara Municipal vem prosseguindo uma continuada e qualificada prática editorial, tendo como ponto alto anual a edição, no Dia do Senhor de Matosinhos, de uma obra de referência, no que já vem sendo designado como “o livro das festas”. Tradição que será mantida em 2014.

#### Música Clássica - Quarteto de Cordas de Matosinhos

No âmbito daquela que é uma das “marcas” culturais mais (re)conhecidas de Matosinhos prosseguiremos a nossa aposta no nosso Quarteto de Cordas, considerado um dos melhores do mundo, e que, à semelhança dos anos anteriores, e enquanto estrutura “residente” aqui apresentará perto de uma dezena de espetáculos. A sua apresentação em muitos outros locais do país e do estrangeiro transformaram também o Quarteto num importante embaixador cultural de Matosinhos. Facto que se repetirá em 2014, uma vez que estão já agendados vários concertos “fora de portas”.

O Teatro Municipal “Constantino Nery” abrirá também as suas portas, à semelhança dos últimos anos, a outros concertos de música clássica, resultando alguns de parcerias com outras instituições, nomeadamente com a Casa da Música.



#### Orquestra de Jazz de Matosinhos

Matosinhos é sinónimo no panorama nacional e internacional desta expressão artística, cultural e musical, sobretudo pelo trabalho desenvolvido pela Orquestra de Jazz de Matosinhos (que a Autarquia impulsionou e tem vindo a apoiar de um modo crucial – à semelhança do que será feito em 2014).

#### Artes Plásticas - Galeria Municipal

Dando continuidade à missão da Galeria Municipal, enquanto espaço expositivo privilegiado para a divulgação e promoção de nomes consagrados e novos talentos das artes plásticas nacionais e internacionais nas mais diversas áreas de expressão



artística, para o ano de 2014 apresenta-se um conjunto de exposições que abarcam expressões diversas, como a pintura, a escultura, a instalação, entre outras. Complementando a atuação da Galeria Municipal, a programação da Galeria da Biblioteca Municipal Florbela Espanca propõe a realização de exposições nas áreas da ilustração e pintura.

### Artes do Palco - Cine Teatro Municipal Constantino Nery

Inaugurado em 2008, o Cine Teatro Municipal Constantino Nery rapidamente se tornou num veículo e agente privilegiado da ação cultural da autarquia. O seu trabalho regular e sistemático com o público tem sido um dos instrumentos mais eficazes na prossecução da missão de serviço público de democratização do acesso aos bens culturais, mantendo uma programação variada em todas as artes performativas e um projeto de criação artística ativo preocupado com o desenvolvimento cultural da cidade.

Neste sentido, em 2014 o Cine-Teatro continuará a apostar em produções próprias com o objetivo de fidelizar o público e credibilizar a instituição no sentido de obter apoios nas diversas candidaturas, criação de património cultural da CTCN/CMM, levar o nome de Matosinhos em digressões nacionais e internacionais. A programação de 2014 acolherá espetáculos de Teatro, Dança, Música de produção nacional e internacional e sessões de Poesia. À semelhança de 2013 pretende-se efetuar uma coprodução com o Festival de Teatro de Almada acolhendo alguns dos



espetáculos que passam por aquele festival. Com o intuito de dinamizar e animar a cidade pretende-se realizar uma iniciativa de teatro de rua intitulada “Animar a Cidade”.

A pensar nos mais pequenos pretende-se também realizar, uma vez por mês, teatro para bebés que despertam as emoções, a imaginação e a criatividade nos mais pequenos. Esta atividade que já é recorrente, tem sido um sucesso com lotações permanentemente esgotadas.

Há a pretensão, ainda, de realizar o Primeiro Festival de Teatro e Artes Performativas de Matosinhos - durante dez dias os espetáculos povoarão vários espaços e equipamentos da cidade de Matosinhos.

### Memória Histórica e Património

Sendo 2014 marcado pelo quinto centenário da atribuição do Foral a Matosinhos, esta será uma área à qual se pretende dar uma atenção ainda mais especial neste ano. Nesse sentido pretende-se concluir a regeneração do edifício do palacete do Visconde de Trevões, no coração do Centro Cívico de Matosinhos, transformando-o numa Casa da Memória e da Identidade de

Matosinhos, que albergue vários dos serviços da autarquia relacionados com esta temática (nomeadamente, o Gabinete Municipal de Arqueologia e História, os serviços dos fundos fotográficos históricos do Arquivo Municipal) e seja simultaneamente um “centro interpretativo” da História e do Património concelhios.

Simultaneamente desenvolver-se-ão diversas iniciativas que assinalarão a efeméride (conferências, concertos, espetáculos, exposições e recriações históricas).

O Gabinete Municipal de Arqueologia e História prosseguirá a sua ação na área do património cultural e da história local de acordo com os seus três eixos estratégicos: Conservação e Restauro, Divulgação Científica e Inventariação.

No âmbito da Divulgação Científica, além dos pontos já explanados anteriormente, procurar-se-á reforçar o programa “Arqueologia vai à Escola” destinado ao público escolar.



Na Conservação e Restauro do património cultural móvel e imóvel, destaca-se, entre outras ações, a intervenção programada para a reabilitação da ponte medieval de Goimil.

A Inventariação do Património é, pela sua natureza uma atividade em permanente atualização. Neste âmbito pretende-se concluir a elaboração da Carta Arqueológica do concelho de forma a dotar o município de instrumentos atualizados de gestão do território nesta área.

Também o Museu da Quinta de Santiago prosseguirá a sua missão de, através da arte, contribuir para a preservação da Memória das profundas transformações sociais, paisagísticas e urbanísticas registadas em Matosinhos nos últimos 150 anos. Nesse sentido será reposta a exposição “permanente” do museu, assente nas telas da coleção municipal centradas em António Carneiro, Agostinho Salgado e Augusto Gomes. Mas haverá, também, espaço para algumas exposições temporárias, com destaque para uma que, no âmbito das comemorações dos 500 anos do Foral de Matosinhos, se debruçará sobre retratos de personalidades do concelho, com base em obras da coleção municipal, mas também de outras instituições do concelho.



### Serviços Educativos

Através dos Serviços Educativos, transversais a toda a oferta cultural da autarquia, pretende-se em 2014 reforçar o seu objetivo central: a criação e diversificação de públicos, através da Arte e do Património, assegurando a manutenção dos que já se encontram fidelizados. A ação destes serviços continuará a assentar fundamentalmente em ações desenvolvidas no Museu da Quinta de Santiago (Criança traz adulto, Domingo para famílias, O Museu é + velho do que eu, Festas de aniversário, colaboração nas Visitas Especiais, parceria com o Salve a Língua de Camões), mas também no apoio a ações desenvolvidas por outros equipamentos/serviços culturais: Gabinete Municipal de Arqueologia e História, ateliês na Galeria Municipal, Galeria da Biblioteca, Museu da Quinta de Santiago, e noutros Museus MUMA – Rede de Museus de



Matosinhos. De igual modo serão assinalados, através destes serviços, algumas efemérides: Dia dos namorados; Dia internacional e noite europeia dos Museus; Dia da Criança; Arraial cascata

gigante; Mucéu; Juntos pela Arte.

### Animação

A “animação” continuará em 2014 a ter um lugar de destaque na política cultural da Autarquia. Importará, no entanto, sublinhar que, também neste campo, estamos perante uma programação que resulta de uma estratégia coerente e de continuidade, assente em produtos qualificados e não resultantes de “ofertas pontuais e casuísticas”. Nesse sentido dever-se-ão salientar os seguintes programas:

### Recriação Histórica “Hospitalários no Caminho de Santiago”

Esta iniciativa demarca-se, em relação às “feiras medievais” que vão pululando por todo o país, por desenvolver uma temática muito concreta: a dos Caminhos de Santiago. Com efeito, visando também a promoção do Mosteiro de Leça do Balio, monumento nacional e durante séculos local importante de apoio e assistência aos que rumavam para Compostela, este acontecimento valoriza fundamentalmente as recriações de episódios históricos relacionados com este mosteiro da Ordem do Hospital e com as peregrinações.



A inquestionável qualidade das inúmeras ações desenvolvidas, potenciou esta iniciativa como um veículo privilegiado de informação sobre os hábitos e costumes da época medieval, mas, principalmente de aprendizagem sobre os Caminhos de Santiago e o Mosteiro de Leça do Balio, assim como a sua importância na história local e nacional.

### Os Piratas em Matosinhos



Durante séculos os piratas e corsos fizeram parte da história de Matosinhos, rondando e pilhando as nossas costas. Face à necessidade de defesa foi construída a fortaleza de Nossa Senhora das Neves que integrava a linha de defesa da cidade do Porto. É neste espírito que surgem “Os Piratas”, iniciativa que revive a época áurea da pirataria, através de diversas ações, características de um porto pirata. Durante três dias pode-se assistir à venda de escravos, julgamento de piratas, desacatos, duelos, caça ao tesouro, baile de gala, zaragatas de piratas, e muito mais, com o objetivo de valorizar a

memória coletiva e o património que ainda hoje persiste e se encontra associado a esta época. Em 2014 será dado particular destaque à importância de Matosinhos e Leça da Palmeira como porto ligado à Expansão marítima o que lhe valeu, em 1514 (há 500 anos, portanto), a atribuição de Foral.

### Cayo Carpo

A lenda de Cayo Carpo, o senhor pagão que se casou na Praia de Matosinhos e que entrou mar dentro ao encontro da barca que transportava o corpo do apóstolo Santiago, explicou durante séculos a origem do nome de Matosinhos e a conversão desta povoação ao cristianismo desde épocas remotas. Para além destes aspetos fundamentais da história de Matosinhos, esta lenda também explica a associação da concha da vieira à devoção aos Caminhos de Santiago.



Esta iniciativa tem por base a recriação da época romana, com lutas de centuriões, treino de gladiadores, circo romano e a recriação da própria lenda com o senhor romano a irromper mar dentro.

### Projeto Dancem Todos

O projeto “Dancem Todos” surgiu com o intuito de apoiar e divulgar o trabalho que é realizado pelas escolas de dança do concelho, promovendo e valorizando a dança como meio de expressão artística. Esta iniciativa, com início em 2006, pela sua qualidade e singularidade conquistou lugar de destaque na programação cultural da autarquia. De acordo com os objetivos a atingir, este projeto divide-se em dois momentos distintos, sendo que um ocorre durante o Verão, ao ar livre, e outro no Inverno, em recinto fechado.



### Noite de fado

A Noite do Fado é a celebração do Fado, tão característico e enraizado no povo português, valorizado um pouco por todo o mundo, classificado Património da Humanidade.

Esta expressão artística tão única e singular do povo português, que faz parte da nossa memória coletiva e do nosso património imaterial, é celebrada em Matosinhos desde 2007, tendo vindo a assumir-se como um marco na programação da autarquia que atrai um público fiel.

### Beach Party

Matosinhos é palco da “Nova Era Beach Party”, uma das maiores festas de música de dança do país que engloba atuações ao vivo de dj’s de renome nacional e internacional e de espetáculos de dança, contando com a presença de algumas das figuras mais mediáticas do País.

O conceito da Nova Era Beach Party assenta na realização de um evento onde o público pode assistir às atuações em pleno contexto de praia, num ambiente informal de festa, com música 12 horas non stop.



### Comemorações 25 de Abril

O “25 de Abril” é um marco na história recente de Portugal, que assinala a “revolução”, a transição e entrada de Portugal no regime democrático e, como tal, assume uma importância histórica relevante. Este momento é celebrado anualmente com manifestações que reavivam na memória da comunidade o espírito e ideais defendidos nesta data e despertem a curiosidade, junto das faixas etárias mais jovens, alimentando um interesse renovado por este acontecimento eminente da nossa história.

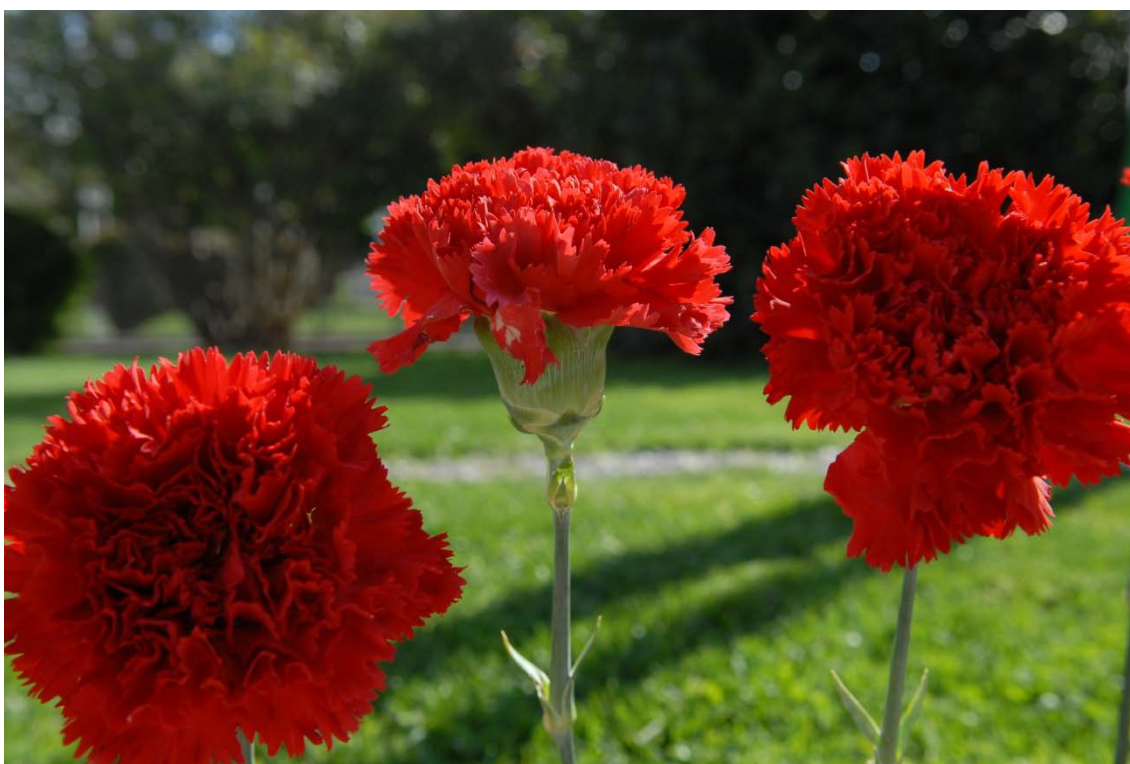

## EDUCAÇÃO E FORMAÇÃO

Em 2014, a Câmara Municipal de Matosinhos dará continuidade a uma política educativa que se consubstancia no desafio de promover o sucesso escolar precocemente e de modo inclusivo.

Com o objetivo último de garantir à comunidade educativa matosinhense respostas eficazes, num trabalho de contínua avaliação e adaptação aos desafios que se colocam nos territórios educativos, a autarquia, à semelhança de anos anteriores, investirá em 2014, como resposta de primeira linha, na ação social escolar, na renovação e manutenção do parque escolar, na implementação de projetos de carácter pedagógico facilitadores do sucesso escolar, e no Conselho Municipal de Educação. Estas respostas asseguram o bom funcionamento estrutural (espaços, segurança, alimentação, mobilidade, apoio à família e monitorização das ações) das escolas de Matosinhos, desde a creche até ao ensino secundário. Sem elas, a aprendizagem estaria comprometida nos vários níveis de ensino.



Em conclusão do programa de remodelação e ampliação do parque escolar, previsto na Carta Educativa, vai iniciar-se a construção de mais três equipamentos educativos:

- EB Passos Manuel, em Guifões;
- EB Estádio do Mar, em Matosinhos;
- EB Igreja Velha, em S. Mamede de Infesta.

Concretizado este pressuposto básico, será possível subir um patamar no nível de exigência das respostas da Educação perante a comunidade educativa e que implicam a implementação de projetos pedagógicos que exponenciem o papel e a ação das escolas, ampliando a sua intervenção através de estratégias de prevenção e promoção: Projeto “A Ler Vamos...”, Projeto “Matiga – Matemática Amiga”, Projeto **Empresários pela Inclusão Social (EPIS)**, Projeto de Integração Escolar e Social (PIES), Escola de Segunda Oportunidade, Escola a Tempo Inteiro e Projeto de Educação Especial. Identificar situações de risco social, familiar, problemas de aprendizagem, dinâmicas de desenvolvimento e de interação, e respostas especializadas, são medidas que pretendem atingir níveis de sucesso escolar mais satisfatórios.

Não serão descuradas, contudo, medidas que promovam o desenvolvimento de competências de independência, autonomia, aproveitamento e expansão do potencial individual. Inclui-se, neste domínio, a dinamização do Torneio Interescolas Secundárias (modalidades). Esta

iniciativa tem vindo a revelar-se como uma mais valia na concretização do plano comum de atividades desportivas.

Todas as ações serão acompanhadas e monitorizadas desde a educação pré-escolar ao ensino secundário. Às crianças, encaradas como elementos ativos no seu desenvolvimento e aprendizagem, proporcionaremos as melhores condições para potenciar essa mesma aprendizagem. Todos os alunos que apresentem dificuldades no seu percurso educativo serão integrados num conjunto de respostas articuladas com os diferentes parceiros sociais. Estas respostas desenvolver-se-ão desde a educação pré-escolar ao 1.º ciclo (projeto “A Ler Vamos...” e projeto “Matiga – Matemática Amiga”), e são alargadas aos 2.º e 3.º ciclos do ensino básico e ao ensino secundário (Projeto EPIS e Escola de Segunda Oportunidade). Se as necessidades revestirem um âmbito social e familiar o projeto PIES é uma resposta eficaz. A política educativa da autarquia continuará a incidir na caracterização atualizada das necessidades dos alunos inseridos na Educação Especial. Após o levantamento destas, serão criadas linhas orientadoras para uma ação coordenada com os diferentes agentes educativos. No ano de 2014 a Câmara Municipal continuará a apostar no caráter inovador da sua ação, na sustentabilidade da estratégia desenvolvida e na satisfação de necessidades educativas do concelho.



#### **Caráter inovador do trabalho**

1. Articulação entre estabelecimentos de ensino públicos e solidários que facilita o acompanhamento dos alunos ao longo da escolaridade e a intervenção atempada e contingente com as suas necessidades.

2. Intervenção ao nível do reordenamento da rede escolar, no que diz respeito à renovação dos espaços existentes e à construção de escolas integradas desde a creche ao 3.º ciclo do ensino básico, bem como em escolas integradas até ao 1.º ciclo (creche, educação pré-escolar e 1.º ciclo).

3. Relativamente à Ação Social Escolar, continuar-se-ão a expandir os apoios concedidos na aquisição de livros e materiais de carácter pedagógico, transportes e oferta de refeições escolares, assim como se procurará assegurar as refeições gratuitas a crianças e alunos do concelho nas interrupções letivas.

4. O fornecimento de refeições escolares, considerando ementas nutricionalmente equilibradas e ajustadas às necessidades das crianças do pré-escolar e dos alunos do 1º ciclo do ensino básico. Avaliação das ementas escolares, garantindo que estas vão de encontro a almoços saudáveis, variados e adequados ao crescimento e desenvolvimento. Devido ao fenómeno da globalização que tem vindo a diversificar culturalmente as nossas escolas e comunidades educativas, dar-se-á continuidade ao fornecimento de ementas alternativas, satisfazendo as diferentes preferências e hábitos culturais, nomeadamente, no que diz respeito à disponibilização de ementas vegetarianas e ovo-lacto-vegetarianas.

5. Continuidade do projeto do Regime de Fruta Escolar aos jardins de infância do concelho. Para além de fornecer gratuitamente fruta e legumes a cerca de 5600 alunos do 1.º ciclo e 2000 crianças da educação pré-escolar, a Câmara Municipal inclui a oferta de cromos e da respetiva caderneta para cativar o interesse das



crianças para esta temática e incentivar o consumo dos produtos distribuídos. Esta medida de acompanhamento do projeto é inédita no país e já valeu à autarquia o reconhecimento desta Boa Prática.

6. Formação interna ao pessoal docente e não docente como resposta a uma constante adaptação às exigências da comunidade educativa.

7. Continuidade das iniciativas iniciadas no ano letivo anterior no âmbito do projeto “A Ler Vamos...”, designadamente relacionadas com o rastreio auditivo a alunos do 1.º ano de escolaridade, a criação de parcerias com instituições do Ensino Superior que facilitem a realização de avaliações do projeto metodologicamente corretas e validadas, bem como a divulgação científica do mesmo, e ainda a realização de formação creditada para docentes do 1.º CEB (neste ano letivo sobre fluência e descodificação leitora) e da educação pré-escolar que facilitem a sustentabilidade do projeto. Considerando a estreita relação entre a fala e a

aprendizagem inicial da leitura e da escrita, é fundamental que o projeto “A Ler Vamos...” alargue o seu âmbito de ação e responda de modo articulado e sistémico a esta problemática. Assim, pela primeira vez será implementada a modalidade de terapia da fala num agrupamento de escolas, através de um estágio não remunerado.

8. Continuidade da implementação do projeto “Matiga – Matemática Amiga”. Após os excelentes resultados da avaliação do projeto piloto, neste ano letivo o projeto “Matiga” será alargado a outro agrupamento de escolas, de forma a promover as competências matemáticas na educação pré-escolar e facilitar as posteriores aprendizagens formais, contribuindo para o sucesso escolar dos alunos. Será ainda realizada formação acreditada para os docentes envolvidos.

9. Relativamente ao projeto da Escola a Tempo Inteiro e apesar das novas orientações do MEC, plasmadas no Despacho nº 9265-B/2013, de 15 de julho, a CMM enquanto entidade promotora e considerando os resultados obtidos na investigação sobre o impacto social do projeto de atividades de enriquecimento curricular em Matosinhos, assume a continuidade da sua implementação. Aspetos inovadores desta implementação: i) aposta na formação certificada dos professores; ii) flexibilização dos horários; iii) estabelecimento de contratos atempados com os docentes, de modo a que o início do ano letivo se inicie com toda a equipa docente constituída; iv) realização de contratos a termo certo que facilitam a motivação dos docentes e melhores condições de trabalho; v) Alargamento da oferta de duas atividades às 2000 crianças da educação pré-escolar.



**Sustentabilidade da estratégia a desenvolver**

1. Aposta na formação de docentes e pais em diversas áreas para facilitar a manutenção das mudanças;
2. Transferência de verbas e de gestão do pessoal não docente para os Agrupamentos de Escolas, no sentido de proporcionar uma maior autonomia, adequada aos seus contextos educativos, com uma responsabilidade partilhada;
3. Realização de estágios curriculares e profissionais em diversas áreas de formação que possibilitam a disseminação das políticas e metodologias autárquicas;
4. Lógica de atuação ação-investigação-ação, permitindo o desenvolvimento de metodologias adaptadas às necessidades contextuais;
5. Avaliação contínua, nas diferentes valências e reformulação constante das estratégias implementadas, de modo a responder adequadamente às necessidades;
6. Renovação do Conselho Municipal da Educação que permite a monitorização das estratégias implementadas no concelho, definidas em termos de política educativa, e a continuidade das ações realizadas desde as creches até ao ensino superior, partilhando e executando a construção do projeto educativo municipal.
7. Consultadoria científica realizada com Universidades, nas diversas áreas de intervenção.

**Satisfação de necessidades educativas do concelho**

A política educativa da autarquia englobará um conjunto de medidas articuladas com os parceiros sociais com o objetivo de promover o sucesso escolar. Estas medidas contemplarão respostas a necessidades básicas relacionadas com as condições logísticas (equipamentos, refeições, manuais escolares, transportes), mas também iniciativas de promoção da qualidade do ensino e de apoio aos alunos com dificuldades de aprendizagem. Por último, a política educativa inclui ações dirigidas para as necessidades de autorrealização dos alunos. Pretende-se adequar as ações ao contexto matosinhense, caracterizado pela heterogeneidade social. Todas estas medidas se caracterizam pelo seu carácter inovador, pela articulação entre estabelecimentos de ensino, parceiros sociais e autarquia na existência de uma resposta continuada e contingente com as necessidades dos alunos, desde o ingresso nos estabelecimentos de ensino até às saídas profissionais. Ao apostar na potenciação dos vários espaços educativos (escolas, IPSS) em espaços de mais qualidade, investimento, diversidade, igualdade e justiça social, pretende-se a criação de oportunidades pedagógicas inovadoras, diferenciadas e eficazes, desempenhando um papel fundamental na promoção do sucesso educativo.

A autarquia apostará igualmente na potenciação dos vários agentes educativos através de um trabalho de parceria, da disponibilização de formação para pessoal docente, não docente e encarregados de educação, e da existência de técnicos especializados que permitem uma atuação de resposta às necessidades e também de prevenção. Através de uma ação precoce e continuada ao longo do processo de ensino-aprendizagem, é encarada a educação como um percurso em que, mais relevante que o produto final, é a qualidade do processo em que os alunos se encontram envolvidos, desde a educação pré-escolar até ao ingresso no mercado de trabalho.

Após a elaboração do Projeto Educativo Municipal (PEM), em articulação constante com a comunidade educativa e social, que permitiu harmonizar os diferentes projetos educativos das escolas do concelho, acentuando as suas diferenças e características próprias, através de uma metodologia de investigação-ação, pretende-se, no decorrer deste ano letivo, dar continuidade às ações já implementadas, de forma a que ocorra uma resposta cada vez mais local para a resolução dos problemas em cada contexto. Através da supervisão da Universidade Católica do Porto, pretende-se atuar em três grandes eixos: 1) promoção do sucesso educativo; 2) criação de um município educador, através da articulação e partilha de iniciativas entre a autarquia e a comunidade educativa; 3) articulação entre as ofertas formativas e as necessidades do mercado de trabalho no concelho. Estes eixos serão construídos e monitorizados num processo contínuo de investigação-ação, em que se pretende que todos sejam construtores e avaliadores da realidade matosinhense. Como pano de fundo para a construção do PEM e para a política educativa do concelho pretende-se promover o papel ativo de cada cidadão, que se consubstancia no direito e na preocupação com exercício de uma cidadania plena de todos e para todos.

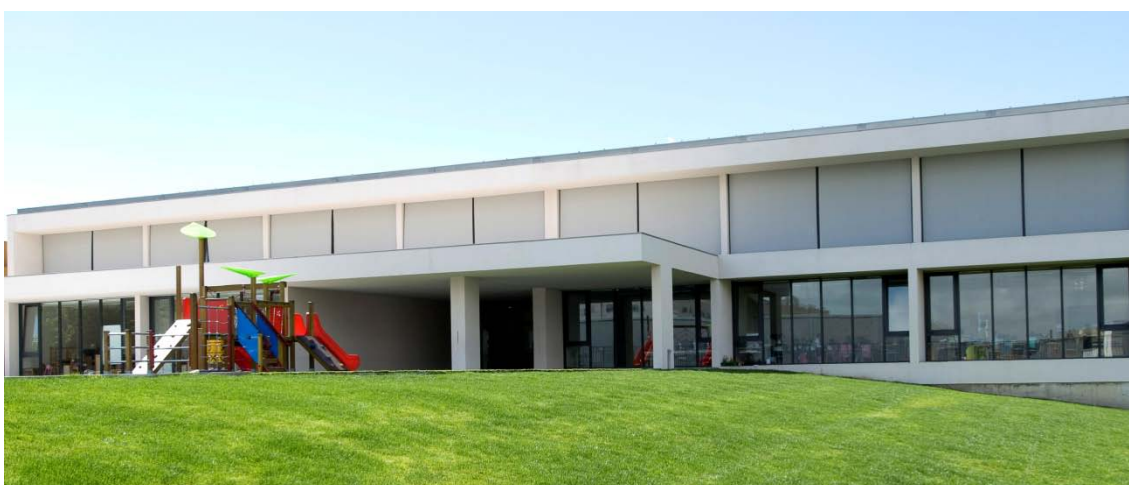

## JUVENTUDE, VOLUNTARIADO E DESPORTO

Assiste-se, na nossa contemporaneidade, a uma reconceptualização do conceito de cidadania e, por inerência, a promoção cívica deverá canalizar esforços para o acompanhamento dessas mudanças dentro da conjuntura socioeconómica.

Mantendo o objetivo principal de desenvolvimento de uma política integrada de juventude, voluntariado e desporto, as Grandes Opções do Plano para 2014 da **Divisão de Promoção Cívica**, procuram manter e reforçar as apostas de sucesso nestas 3 áreas. Estas irão buscar suporte às relações dinâmicas com a rede de instituições concelhia.

Refletindo estas diretrizes, o plano para 2014 tem em linha de conta despesas admitidas como necessárias no futuro para encetar o trabalho da Divisão a vários níveis.

A prioridade de intervir nos espaços Casas da Juventude é premente, na medida em que urge qualificar estas áreas, de forma a acompanhar as necessidades das populações. Para tal, será necessário dotar as Casas da Juventude com equipamentos de forma a criar lugares de reunião das várias “tribos” juvenis, proporcionando momentos diversificados de ocupação dos tempos livres.



A aposta nos **Projetos de Intervenção Juvenil**, tem sido amplamente bem sucedida. Com o aumento das necessidades a este nível, sugere-se a manutenção da intervenção no desenvolvimento de competências de jovens e educadores ao nível dos hábitos de estudo, empregabilidade, relacionamento interpessoal e prevenção de situações de risco, bem como o apoio a nível psicológico. O aumento de respostas ao nível dos Workshops e da orientação vocacional irá apoiar escolas, educadores e jovens, nas principais necessidades a nível profissional e educativo.

O projeto **VEM- Voluntariado em Matosinhos**, assume, progressivamente, um papel de destaque junto das instituições e indivíduos, respondendo a diferentes lacunas, quer ao nível das respostas institucionais, como da vontade crescente de participação cívica das populações. O objetivo é aumentar e adequar a Bolsa Local de Voluntariado às lacunas das organizações e,

simultaneamente, aumentar a participação empresarial no projeto **Intervém**, criando uma rede colaborativa.

Indo de encontro à participação ativa, prossegue a aposta no **Conselho Consultivo da Juventude**, como um espaço privilegiado de debate de ideias, troca de experiências e participação ativa na definição da política de juventude do concelho. A manutenção das reuniões periódicas permitirá consolidar a relação direta com os jovens independentes e ligados ao associativismo, funcionando também como um feedback ao trabalho da Divisão.

Também a **ocupação dos tempos livres e a animação** continuará a ser um dos investimentos. Cientes da importância da educação não formal e informal na construção de identidades e desenvolvimento integral dos jovens, pretende-se a manutenção dos eventos âncora junto das populações juvenis. Estes envolvem áreas tão diversas como a promoção de hábitos de vida saudáveis, as artes, o apoio ao associativismo, e o envolvimento dos variados “nichos” juvenis. Pretende-se assim, fortalecer e dar continuidade a ações como a Feira das Sopas, o TalenTUs, o CJ na Moda, o Espaço Zen e o Arte Fora de Sítio.



Na área do **Desporto**, promove-se uma intervenção participada e atenta no sentido de potenciar o efeito do desenvolvimento desta realidade, implementando, para isso, um conjunto de diretrizes de âmbito desportivo, que vão de encontro às necessidades mais prementes do tecido associativo desportivo concelhio. Prova disso é o apoio que continuará a ser prestado aos clubes desportivos e que se relaciona com o apoio nos exames médicos e nas inscrições dos atletas pertencentes aos escalões de formação. Paralelamente, e porque é apanágio da Câmara Municipal promover uma política de apoio desportiva transparente, equitativa e justa, permanecem em vigor as Normas de Apoio ao Associativismo Desportivo. Estas servem de sustentáculo à decisão na atribuição das comparticipações financeiras proporcionadas às Coletividades Desportivas, sendo de salientar o compromisso autárquico no que toca ao apoio referente ao número de atletas com prática desportiva federada. O Conselho Consultivo do Desporto continuará a granjear a participação de todos os parceiros no sentido de angariar contributos sobre as diversas temáticas desportivas, nomeadamente as que se referem às candidaturas apresentadas pelos agentes desportivos, monitorizando o cumprimento dos Protocolos em execução.



Finalmente, importa salientar o reforço no Incentivo às Iniciativas Jovens, continuando todo um trabalho de apoio à criatividade e autonomia juvenil.

## PROMOÇÃO SOCIAL E SAÚDE

O atual contexto de crise económica e social impõe novos desafios à sociedade, obrigando à adequação da intervenção e a uma agilização na ação de proximidade, articulada e concertada em comunidade.

Enquanto autarquia local, cumpre-nos estar perto das pessoas, privilegiando a intervenção social junto das que se encontram em situação de fragilidade socioeconómica, causada por múltiplos fatores como o desemprego, a perda de rendimento, o endividamento, a redução de apoios sociais, entre outros fatores.

As dificuldades sentidas e os desafios existentes exigem um esforço conjunto dos agentes locais. O reforço das parcerias estratégicas é de vital importância para a otimização e melhor gestão dos recursos concelhios em benefício de todos.

Pensado para responder a vulnerabilidades atuais, o Plano de Atividades da Divisão de Ação Social e Saúde de 2014, expõe um conjunto de medidas que pretendem ajudar a fazer face aos desafios socioeconómicos atuais.

Assim, pretende-se dar continuidade a um conjunto de ações pensadas para responder aos desafios atuais, nomeadamente:

### **Banco de Bens Concelhio**

#### Objetivos:

##### *a) Sociais*

- Satisfazer necessidades elementares de segurança e bem-estar de pessoas carenciadas, através da distribuição de produtos doados;
- Apoiar o trabalho das instituições sociais, através da utilização dos bens doados, de modo a que possam canalizar os seus recursos financeiros para áreas mais críticas da sua atividade;
- Promover o voluntariado na área social;

##### *b) Ambiental*

- Reduzir o impacto ambiental do desperdício, através da reutilização ou do correto encaminhamento para reciclagem ou destruição de bens não reutilizáveis;

##### *c) Educativo*

- Educar para o saber dar.

Com a constituição do Banco de Bens Concelhio, as instituições sociais que operam no ciclo do “dar e receber” serão dotadas de uma plataforma digital, onde todos os bens doados no concelho de Matosinhos serão registados. A criação deste Banco, irá possibilitar a divulgação e gestão cooperativa dos recursos doados, a maximização da sua distribuição e consequentemente o benefício dos matosinhenses que deles carecem.

O Banco de Bens Concelhio favorece a gestão global de todos os bens, ganhando assim um volume de intervenção e escala que permitirá também a respetiva triagem, reparação, destruição ou armazenamento e posterior reutilização dos diferentes produtos.

### **Movimento Zero Desperdício**

#### Objetivos:

- Reduzir o desperdício de refeições e outros bens alimentares que nunca foram servidos, através da sua distribuição por quem deles precisa;
- Dinamizar parcerias locais entre estabelecimentos doadores (restaurantes, hipermercados, hotéis, empresas de catering e outros) e instituições sociais (IPSS, Misericórdias, ONG e outras entidades de solidariedade social) que queiram dar apoio na recolha e/ou distribuição por pessoas carenciadas.

Assim, serão definidas formas de interligar os estabelecimentos aderentes que doam bens alimentares e as instituições aderentes que recolhem e distribuem esses alimentos, com o seguinte ciclo:

- as refeições que nunca foram servidas, cujo prazo de validade está a chegar ao fim, ou que não foram expostas nem estiveram em contacto com o público, são guardadas em embalagens nos estabelecimentos doadores;
- as instituições sociais recolhem as refeições dos estabelecimentos para as respetivas instalações;
- posteriormente, as refeições são organizadas e distribuídas pelas famílias apoiadas.

### **Banco Concelhio de Ajudas Técnicas**

#### Objetivos:

- Satisfazer as necessidades de ajudas técnicas de pessoas carenciadas;
- Identificar as necessidades de ajudas técnicas e orientar novas aquisições.

O Banco de Ajudas Técnicas providenciará:

- A gestão de **todos** os *stocks* existentes no concelho, identificando e referenciando o tipo e o número de ajudas técnicas disponível em cada instituição ou serviço;

- A resposta e caracterização dos pedidos de cedência, a identificação da entidade detentora da Ajuda e o envio ao cidadão/ã que dela carece;
- O levantamento, recuperação da ajuda e devolução à origem, finda a necessidade da mesma;
- Uma utilização racional das ajudas e a garantia de que qualquer pessoa pode beneficiar de uma ajuda técnica, independentemente de a mesma existir ou não na freguesia de residência.

### **Farmácia Social**

#### Objetivos:

- Apoiar, ao nível da medicação, a população do concelho que se encontra em situação de vulnerabilidade económica e com problemas de saúde fundamentados em prescrição médica;
- Estabelecer protocolos entre as farmácias Aderentes e a Câmara Municipal de Matosinhos.



Assentando no princípio da cooperação entre o setor público e o setor privado e da responsabilidade social, pretende-se com esta proposta garantir um sistema complementar de prestação de cuidados farmacêuticos capaz de responder às necessidades específicas de certos grupos populacionais, mais vulneráveis.

### **Pousada Social**

Trata-se de uma proposta de criação de uma resposta social dirigida à população em situação de sem-abrigo, para responder ao problema da ausência de alojamento, através de uma intervenção vocacionada para a prevenção e para a inserção social - apoio aos processos de autonomização/acompanhamento.

### **Projeto Mediação**

Na sequência do Manifesto de Aubervilliers e Saint-Denis, relativo a Segurança, Democracia e Cidades, assinado por Matosinhos no âmbito do FESU, pretende-se envolver ativamente a comunidade na construção de medidas de promoção de segurança urbana, nomeadamente pela auscultação regular da comunidade em observatórios locais e pela nomeação e formação de cidadã/os mediadores para prevenção de conflitos e situações de risco, por grandes áreas de ação. Em simultâneo, pretende-se dinamizar um núcleo transdisciplinar de mediação de conflitos, de cariz mais técnico, a ser disponibilizado pelo município.

Paralelamente pretende-se prosseguir um conjunto de ações de continuidade que tem vindo a ser desenvolvidas. A DPSS organiza a sua intervenção de acordo com as dimensões de vulnerabilidade que se constituem como fatores de exclusão social, definidas no PDS - Plano

de Desenvolvimento Social (elaborado com base nos resultados do Diagnóstico Social do Concelho) e enquadradas pelas Grandes Opções do Plano, destacando-se:

### **Rede Social**

É no âmbito da Rede Social que se estrutura a intervenção social realizada no Concelho.

Assim, será dada continuidade ao trabalho desenvolvido, designadamente através da dinamização dos Plenários do Conselho Local de Ação Social, das reuniões do Núcleo Executivo e do

acompanhamento realizado às Comissões Sociais de Freguesia. Prevê-se, ainda, a emissão de pareceres, no âmbito dos equipamentos e serviços sociais, realizados de acordo com as solicitações efetuadas.

Por forma a melhor adequar a intervenção às necessidades e exigências do atual contexto, estão previstas a atualização do Diagnóstico Social do Concelho e a construção do Plano de Desenvolvimento Social para os anos 2014 – 2017.

Paralelamente, serão realizadas reuniões com os Grupos Temáticos (Infância, Envelhecimento, Deficiência e Incapacidades e Violência Doméstica), no sentido de definir a intervenção a desenvolver e adequar as respostas às necessidades da população e das entidades/ serviços que trabalham as áreas em questão.



### **Equipamento e Respostas Sociais**

Com vista a melhorar e aumentar a capacidade de resposta dos equipamentos e serviços sociais, a DPSS manterá o apoio prestado às Instituições que intervêm nas diferentes áreas – infância, deficiência e terceira idade.

Destaca-se a construção, requalificação e criação de equipamentos e respostas sociais no âmbito do Programa Operacional Potencial Humano (POPH) e do Programa de Alargamento da Rede de Equipamentos Sociais (PARES). Será possível, através deste apoio aumentar o número de vagas para Lar Residencial, Serviço de Apoio Domiciliário e Centro de Atividades Ocupacionais, na área da deficiência e Lar e Serviço de Apoio Domiciliário.

Neste âmbito está ainda prevista a implementação do **RUPI - Registo Único de Pessoas Inscritas**, um sistema de lista de espera comum a todas as instituições do Concelho nas valências da terceira idade, deficiência e infância das instituições do concelho, evitando a contabilização duplicada de pessoas inscritas nas listas de espera das diversas instituições.

Este registo único, e respetiva atualização, permitirá obter um conjunto de informação que importa tornar disponível à Rede Social, no sentido da não sobreposição da contagem de inscrições.

Esta ação implica a participação de todas as IPSS's do Concelho que disponibilizam informação atualizada para um sistema global de informação, procedendo à atualização dos dados de acordo com as inscrições realizadas, bem como das colocações e desistências.

### **Plano Desenvolvimento Social para a Infância do Concelho de Matosinhos**

O Plano da Infância define as linhas estratégicas deste domínio, promovendo a continuidade da monitorização das necessidades levantadas no concelho, com o apoio da rede de parceiros que atuam nesta área.



Pretende-se realizar reuniões de trabalho com as entidades aqui intervenientes por

forma a aprofundar as relações de parceria existentes, identificar as ações prioritárias e delinear a intervenção social na área da Infância.

Paralelamente, será mantido o trabalho de articulação e acompanhamento com os diferentes serviços e instituições da área.

### **Plano Municipal de Matosinhos para a Inclusão Social das Pessoas com Deficiências ou Incapacidades**

Este Plano visa desenvolver uma estratégia municipal integrada e sustentada de promoção da acessibilidade à informação, espaços urbanos e serviços públicos no Concelho de Matosinhos para toda a população, garantindo não só o direito à autonomia e à qualidade de vida das pessoas com deficiências e incapacidades, mas também o sentido de equidade e inclusão na comunidade.

Pretende-se continuar a envolver esta população na definição de prioridades de intervenção de acordo com as suas necessidades, e como atores de mudança da nossa comunidade, retomando para tal as reuniões de trabalho.

Simultaneamente, será mantido o trabalho de articulação e acompanhamento das diferentes instituições desta área existentes no concelho.

**Plano Gerontológico de Matosinhos (PGM)**

Considerando o envelhecimento crescente da população no Concelho (14,5% da população residente tinha, em 2007, 65 ou mais anos; atualmente esta percentagem subiu para 16%) pretende-se com este Plano garantir que as respostas vão de encontro às necessidades percebidas pela população alvo e pelas entidades parceiras que direcionam a sua atividade para esta.

Pretende-se dar continuidade às respostas que vão ao encontro destas pessoas e das suas famílias, favorecendo a permanência nos seus contextos e evitando o seu desenraizamento, o que contribui para índices mais elevados de bem-estar nesta população. Assim, destacamos a continuidade de algumas respostas, designadamente, Matosinhos Solidário, a Teleassistência Domiciliária e o Serviço de Apoio Domiciliário.

Pretende-se, para além disto, favorecer o envelhecimento ativo e proactivo da população sénior e capitalizar a sua experiência como património e mais-valia para o enriquecimento e desenvolvimento social.

Continua, ainda, previsto o acompanhamento das instituições da área, nomeadamente através do desenho de soluções de parceria que permitam a rentabilização máxima dos recursos disponíveis no Concelho de forma a garantir as atividades do Programa MATOSINHOSénior.



**Plano Municipal de Saúde do Concelho de Matosinhos (PMSM).**

O Plano Municipal de Saúde do Concelho de Matosinhos (PMSM) é um instrumento de planeamento e desenvolvimento estratégico de ações concertadas no âmbito da saúde, elaborado em estreita parceria com a ULSM e com a colaboração de cerca de 40 entidades, tendo por base a avaliação de necessidades existentes no Concelho.



Com 5 áreas fundamentais, o Plano pretende dar continuidade às suas ações no domínio da Saúde Oral, Saúde e Educação Alimentar, Saúde Sexual e Reprodutiva, Segurança e Prevenção e, ainda, no domínio das ações desenvolvidas para a informação e sensibilização da comunidade para uma maior responsabilidade e adoção de estilos de vida saudáveis.

Ainda no âmbito da saúde prevê-se a dinamização de um projeto de **prevenção no âmbito da Saúde Mental.**

Em parceria com a ULSM, a CMM irá desenvolver um projeto de prevenção da depressão e do suicídio no Concelho de Matosinhos.

Com o objetivo de diminuir o estigma associado à doença mental e de desenvolver na comunidade médica uma maior capacidade de diagnóstico e tratamento, o projeto pretende ainda informar e sensibilizar a comunidade em geral para a sinalização e referenciação de pessoas com depressão e/ou tentativa de suicídio para serviços de saúde especializados.

Pretende-se, ainda, a rentabilização de estruturas já existentes na comunidade, para que de forma concertada, possam potenciar o desenvolvimento de ações e estratégias promotoras de resiliência e bem-estar dos indivíduos.

**Gabinete de Apoio Social (GAS)**

O serviço de consulta psicológica desenvolvido no GAS, pretende ser uma resposta da Autarquia no apoio dos funcionários, com o intuito de avaliar o estado de saúde dos indivíduos, prevenir o desenvolvimento e/ou agravamento de doença mental e promovendo o seu ajuste pessoal, social e profissional. Este serviço articula sempre que necessário com as estruturas de saúde e familiares, bem como com os responsáveis e colegas de serviço, numa perspetiva de compreensão das problemáticas e sua melhor abordagem para uma efetiva e bem-sucedida integração socioprofissional. O GAS contribui, sempre que solicitado, para os processos de reintegração profissional e mobilidade interna.

**Plano Municipal de Matosinhos para a Igualdade de Género**

Será dada continuidade à realização das ações inscritas no Plano Municipal de Matosinhos para a Igualdade de Género, as quais serão atualizadas e reformuladas a par do PDS de 2014-2017.

**Atendimento Integrado**

O Atendimento Integrado visa aumentar a capacidade e a eficácia da intervenção da(s) rede(s) de parceiros já existentes, através da criação/sustentação de uma plataforma de coordenação de ações com vista a uma abordagem integrada junto dos públicos desfavorecidos, concorrendo-se, assim, para a procura de novas metodologias de trabalho que apostem na flexibilidade e não na fragmentação de respostas.

Desta forma, dar-se-á continuidade ao processo de acompanhamento e coordenação inerente ao desenvolvimento da implementação do Atendimento Integrado e à imprescindível qualificação da intervenção, bem como ao atendimento e acompanhamento das famílias. O Polo de Atendimento Integrado de Matosinhos (área “Matosinhos Sul”) continuará a integrar um técnico da Câmara Municipal de Matosinhos, o qual, enquanto gestor de caso, faz o atendimento e acompanhamento das famílias desse território.

**Situações de Risco***Organização da rede da parceria das instituições de combate à precariedade económica**Objetivos:*

- Garantir que são apoiadas todas as pessoas/famílias que necessitam, e que todas as que são apoiadas têm diagnóstico técnico.
- Garantir o apoio de forma mais célere às pessoas/famílias com necessidades.
- Garantir o acompanhamento técnico de todas as situações apoiadas e a priorização das mesmas.

Trata-se de promover uma cada vez mais estreita articulação entre as instituições da Rede de Atendimento Integrado e as entidades cuja atuação se baseia, sobretudo, em trabalho voluntário e que prestam um apoio complementar à população carenciada do concelho de Matosinhos.

Esta articulação concretiza-se, entre outros aspetos, na participação destas entidades na base de dados concelhia referente às pessoas com apoio / acompanhamento social e na implementação de um sistema de comunicação que permita uma maior equidade no apoio social.

**Mercado Solidário:**

A Câmara Municipal de Matosinhos promove, no Mercado de Matosinhos e no Mercado de Angeiras, a iniciativa “Mercado Solidário”, que tem como principal objetivo dotar as instituições direcionadas à dimensão da precariedade económica de bens alimentares perecíveis, através da recolha junto dos

clientes e operadores do mercado, apelando à responsabilidade social destes dois públicos. Os produtos recolhidos são distribuídos pelas famílias abrangidas pela área de intervenção destas instituições.

Esta ação conta com a participação de instituições, como a Cruz Vermelha, Lar de Santana, Conferências Vicentinas - Conselhos de zona Matosinhos e de St Amaro, Lions da Senhora da Hora e IPSS's do concelho de Matosinhos.

**Intervenção Psicossocial em situação de Crise e/ou Catástrofe**

Os técnicos da DPSS integram as equipas de intervenção psicossocial desta Autarquia, tendo competência para atuar sempre que solicitados pelo Serviço Municipal de Proteção Civil, em situações de crise e/ou catástrofe no concelho.

O objetivo de intervenção destas equipas, formadas por psicólogas e assistentes sociais, é o de prestarem os primeiros socorros psicológicos e emocionais, contribuindo para reduzir o risco de desenvolvimento de sintomatologia clínica e promover a recuperação do equilíbrio psicossocial dos indivíduos envolvidos.

**Plataforma de Estudos para a Intervenção em Crise e Catástrofe (PEPICC)**

A CMM participará de um fórum de reflexão e estudos sobre as práticas de intervenção em crise e/ou catástrofe, integrada num grupo de trabalho com os parceiros: Faculdade de Psicologia e CE da UP, o INEM, a PSP Porto, CVP de Vila Nova de Gaia e Departamento de Crise do Hospital de S. João.

Este grupo de trabalho irá essencialmente desenvolver um sistema de reflexão, investigação e desenvolvimento de um modelo de atuação uniforme e eficaz destas equipas, tendo por base um conhecimento científico e tecnicamente validado e uma experiência de atuação prática das entidades intervenientes.

### Parceria com a ADEIMA

Assumindo-se como uma organização de grande importância para a criação de uma dinâmica de desenvolvimento local, a ADEIMA - Associação Para o Desenvolvimento Integrado de Matosinhos tem perspectivado a sua atuação em torno de um conceito de desenvolvimento que, partindo das potencialidades do Concelho de Matosinhos e, como tal, dos recursos existentes, procura orientar-se para a colmatação de necessidades. Necessidades que vão surgindo na sequência das profundas transformações sociais em curso e cuja génese ultrapassa a própria dimensão local, embora aí se expressem afetando instituições, pessoas e famílias.



Uma das preocupações centrais da ADEIMA é a de partir, sempre, de um conhecimento atualizado da realidade concelhia. A sua participação na Rede Social e, mais concretamente, no Núcleo Executivo tem contribuído para esse conhecimento e para uma maior interação com os parceiros na identificação dos problemas prioritários do Concelho, podendo, a este nível, dar um contributo significativo.

Dos projetos em curso, destacamos a Mestre Jardim, a Empresa Social na área da Limpeza, a ELI - Equipa Local de Intervenção (Precoce), os Protocolos RSI – Rendimento Social de Inserção, a Loja de Emprego, o Projeto SIGA – Seixo Investe, Ganha e Autonomiza e o Projeto Biquinha em Ação e as Estudotecas.

A ADEIMA aguarda aprovação pelo SICAD e Fundação Calouste Gulbenkian às candidaturas “GO-Garantir Oportunidades” e “A DAR COMIGO EM MALUC@”.

A ADEIMA irá dar início a novos projetos na área do empreendedorismo social e projetos na área da educação e formação, nomeadamente criará um CQEP – Centro para a Qualificação e o Ensino Profissional.

## ADMINISTRAÇÃO DO TERRITÓRIO

Gerir e planear o território constituem duas partes de um todo que constitui a função autárquica de operacionalização dos conceitos e orientações de enquadramento urbanístico e de regulação de todas as ações que tenham como objetivo urbanizar e construir.



### DEPARTAMENTO DE GESTÃO URBANÍSTICA

Os objetivos a que o departamento de gestão urbanística (DGU) se propõe para ano de 2014, são os seguintes:

- 1 - Aperfeiçoamento do regulamento municipal, com vista a tornar mais sistemática a apreciação dos pedidos de operações urbanísticas, sem discricionariedade e de forma uniforme para todos os técnicos. Facultar a todos, agentes internos e externos, um “regulamento” disciplinador, exaustivo e claro do exercício urbanístico. Esse manual, “O Livro de Estilo” do exercício urbanístico municipal, destina-se a garantir a “universalidade” dos pareceres, bem como a sua fundamentação legal e urbanística;
- 2 - Adequar e atualizar os formulários e custos instrutórios ao novo enquadramento do exercício urbanístico, com vista a facilitar o saneamento e apreciação liminar dos projetos, assim como os modelos de informação e os títulos habilitadores das operações urbanísticas.

Disponibilizar as regras de taxaço de todas as operaço es urbanísticas, distinguindo as taxas de serviço das taxas a cobrar como contraprestação do benefício imobiliário;

3 - Inventariaço de todos os antecedentes processuais, nomeadamente dos processos que se encontram inconclusivos, com sugestão de medidas para a sua conclusão ou para a reposiço de legalidade, caso se tratem de situaço es em que as obras estão realizadas sem títulos que as habilitem;

4 - Concluir o inventário dos edifícios classificados e a sua cartografia, e estabelecer as regras gerais para a intervenço nos imóveis e nos locais objeto de inventariaço;

5 - Prosseguir o esforço de legalizaço das Áreas Urbanas de Génese Ilegal, apoiando as CAC'S (Comissões de Administração Conjunta) e elaborando projetos de reconversão urbanística e infraestrutural para os núcleos que ainda não dispõem de todas as condições nessa área (que são claramente residuais). Avaliar as infraestruturas em falta, tendo presente os orçamentos disponíveis, quer Municipais quer os dos comproprietários envolvidos nos processos de legalizaço;

6 - Organizar, triar e sanear de forma expedita os processos de obras sem licença (OSL), promover com eficácia as medidas cautelares de controlo (embargo, p.ex.), promover as medidas de reparação e reposiço da legalidade, acionando, se necessárias, as medidas legais previstas para a demoliço das construço es que não são legalizáveis, punindo os atos que, não acatando a autoridade camarária, persistam na violaço da lei. Encontrar sempre que necessário alternativa para o modelo de legalizaço apresentado pelos munícipes, de modo a assegurar sempre que possível o alojamento dos agregados na sua totalidade;

7 - Contribuir atenta e sistematicamente para o registo em cartografia atualizada, de todas as redes, fundiária, imobiliária, predial, que sirva no futuro para o carregamento, numa base de dados georreferenciada de todos estes elementos que são absolutamente indispensáveis à informação e programação/planeamento dos projetos e das obras. Fazer uma cartografia georreferenciada das ações da fiscalizaço, para tratamento posterior a diversos níveis, incluindo a da comparaço com as ações submetidas a controlo. Permitirá este recenseamento identificar possíveis "focos" de urbanizaço não consentida, a natureza e a escala dessas intervenço es e o seu objeto funcional. Permitirá ainda rastrear se essas ações de construir sem prévio título se podem de algum modo atribuir à morosidade de resposta da Autarquia, e nesse caso, tomar medidas para a agilizar.

8 - Tornar oportuna a intervenço da fiscalizaço urbanística, uma vez que procedimentos tardios ou extemporâneos poderão condenar ao insucesso o papel a que a Autarquia está (cada vez mais) obrigada nesta área.

### Gabinete de Estudos Urbanísticos

São 4 os objetivos prioritários para o ano de 2014 que o Gabinete de Estudos Urbanísticos (GEU) se propõe concretizar:

- 1 - Conclusão do Estudo Urbanístico para a área envolvente do Eixo Norte-Sul, Matosinhos.
- 2 – Desenvolvimento do P.U. da Frente Urbana da Circunvalação, até ao IC1 e Alto do Viso.
- 3 – Inserção na nova cartografia de todos os Planos de Urbanização já aprovados pela Câmara e ainda não homologados, para aprovação pela CCDRN.
- 4 – Conclusão do plano de alinhamentos dos Itinerários principais (A4 e A28).



Independentemente destes 4 objetivos, o GEU continuará a colaborar em muitos outros pequenos estudos, superiormente solicitados, e em colaboração com a Divisão de Planeamento Urbanístico.

### DEPARTAMENTO DE PLANEAMENTO URBANÍSTICO

#### Divisão de Planeamento Urbano

##### PDM

Para a Divisão de Planeamento Urbano (DPU), a grande finalidade durante o ano de 2014 é garantir a continuidade dos estudos da revisão do PDM, ainda que em paralelo com outras finalidades às quais é necessário garantir continuidade.



No âmbito da revisão do PDM de Matosinhos, o DPU terá necessidade de adquirir serviços de consultoria e avaliação externas, nas temáticas do ordenamento, ambiente, mobilidade e transportes, infraestruturas, e acompanhamento jurídico.

Iniciar-se-á o acompanhamento formal por parte da CCDR-N, com a formação da comissão de Acompanhamento, assim como se garantirá a continuidade de elaboração do Plano tendente à obtenção de uma proposta final do PDM.

Para além do já definido no ano de 2013, vai haver necessidade de consultorias na área jurídica e nos estudos estratégicos do PDM.

Prevê-se que venham a ser necessárias outras aquisições de serviços no âmbito da competência do DPU, decorrentes dos novos objetivos desenhados pela administração.

Garantir-se-á a conclusão do processo de viabilização das Áreas Urbanas de Génese Ilegal (AUGI) Urbanisticamente Condicionadas, nomeadamente a concertação com as entidades e procedimentos subsequentes de publicação e eficácia jurídica.

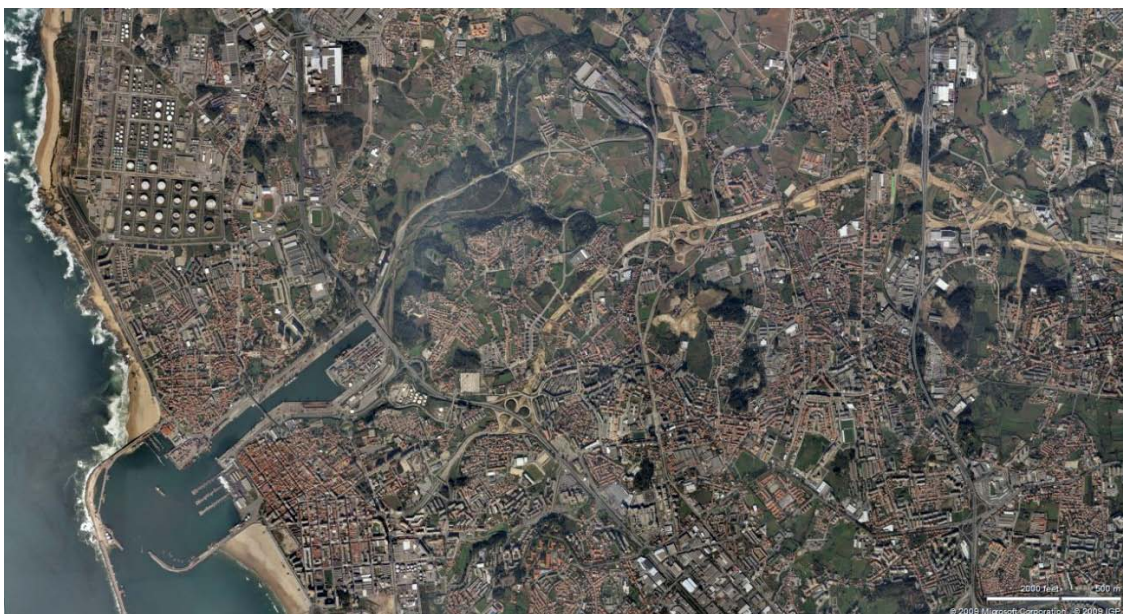

#### **Planos de Urbanização e de Pormenor.**

No âmbito dos Planos de Urbanização (PU) e Pormenor garantir a continuidade da elaboração tendente à conclusão dos seguintes Planos, em fase de concertação, para obtenção da sua eficácia jurídica:

- PU da Zona Industrial de Leça da Palmeira;
- PU para o novo centro Urbano de Cabanelas;
- PU para a envolvente á Rua de Recarei;
- PU para Custió-Araújo;
- PU da Faixa Litoral Memória – Pampelido - Cabo do Mundo.

Concluir as propostas técnicas para aprovação de Câmara e Assembleia Municipal, e posterior envio para a CCDR-N, dos PUs:

- PU para os Quarteirões a Norte da Avenida da República;
- PU para a Frente Urbana da Circunvalação entre a Rotunda do IC1 à Rua Alto do Viso – Senhora da Hora;
- Alteração do PU Matosinhos Sul;
- PU para a Zona dos Caulinos da Senhora da Hora e Santa Cruz do Bispo;
- PU para o Parque Desportivo/Recreativo Nascente do Concelho.

### **Divisão de Mobilidade**

Relativamente à área da Mobilidade salientam-se para 2014 as seguintes propostas e iniciativas:

- 1 -Elaboração de estudos ou propostas viárias para apoio à captação e instalação de novos investimentos ou infraestruturas no concelho.
- 2 -Elaborar e concluir estudos para implementação de posturas de trânsito e de circulação viária, de estudos de tráfego e projetos de sinalização, para várias áreas urbanas existentes ou em construção.
- 3- Elaboração de estudos e planos que concorram para a melhoria das acessibilidades físicas e a eliminação das barreiras arquitetónicas no espaço público.
- 4- Elaboração de estudos sectoriais de mobilidade e transportes e outros documentos técnicos para a revisão do PDM em curso. Avaliação do impacto no território através de relatórios das ações estratégicas relacionadas com as grandes infraestruturas de transporte em todo o concelho.
- 5- Acompanhamento do processo de reperfilamento da A28 no troço "Freixieiro/Póvoa de Varzim".
- 6- Equacionar a reformulação do Nó do Freixieiro e de, uma ligação viária ao Centro de Carga Aérea do Aeroporto Sá Carneiro.
- 7- Promover a implementação das ações previstas no Plano Local de Promoção das Acessibilidades de Matosinhos (PLPA), aprovado pela CMM.
- 8- Acompanhamento do Projeto de Execução de reperfilamento 2x3 vias do IC1 no troço entre o "Viaduto de Leça e a Rotunda da AEP".
- 9- Acompanhar os estudos de requalificação e reconversão da Estrada da Circunvalação.

- 10- Implementação das medidas recomendadas pela ANSR, para a redução da sinistralidade e melhoria da segurança rodoviária em Matosinhos.
- 11- Eliminar ou corrigir os pontos de conflito que vão sendo identificados, quer ao nível da sinalética, das medidas de acalmia de tráfego, quer através da correção ou introdução de novas geometrias.
- 12- Acompanhar os estudos de Ligação da A28 à Refinaria do Norte, em via dedicada.
- 13- Acompanhar o processo de transferência do Parque Logístico de Real, para o parque da Boa Nova / Perafita.
- 14- Continuar a acompanhar a implantação das Plataformas Logísticas de Gonçalves e Gatões e, sua articulação com a rede rodoferroviária.
- 15- Estudos no âmbito da reestruturação e a racionalização da rede de transportes públicos de passageiros em Matosinhos.
- 16- Acompanhar a proposta de ligação sobre o IC1, entre a zona do Estádio do Mar e a Rua da Barranha.
- 17- Elaboração de estudos para formalização dum Plano de Mobilidade para o concelho.
- 18- Conclusão das cartas das ZER – Zonas de Emissões Reduzidas em elaboração no âmbito do “ Plano de Melhoria da Qualidade do Ar na região Norte”.
- 19- Dar acompanhamento às obras de conclusão dos restabelecimentos e de integração paisagística do IP4, da VRI e do IC24.
- 20- Elaboração de Planos de Alinhamentos para definição das zonas “nonaedificandi” das vias concessionadas e rede nacional.
- 21- Estudos e acompanhamento do processo de implementação duma rede ciclável no concelho de Matosinhos.



## ESTUDOS E PLANEAMENTO ESTRATÉGICO

O objetivo global de qualquer município deve ser a obtenção de progresso económico e social através da definição de um modelo sustentável do território. O desenvolvimento sustentável pressupõe que sejam definidas estratégias, políticas e ações de desenvolvimento territorial – crescimento económico, cultura e identidade, coesão social, ambiente – que visem o bem-estar dos cidadãos. Este processo implica a definição de ações estruturantes e sustentadas baseadas em políticas de proximidade, de cidadania e de interação que visem a resposta aos diferentes interesses públicos.

### Objetivos a manter:

- Pretende-se durante o ano de 2014 dar continuidade ao **Estudo de Mobilidade**, onde se pretende uma definição otimizada da rede de transportes públicos e de acessibilidades no território municipal, e a **Agenda Digital Local**, onde se pretende a definição de uma estratégia comum para o desenvolvimento da Sociedade da Informação;
- A atualização do **Sistema de Informação Local Municipal** através da inclusão de novos indicadores, e atualização da plataforma de disponibilização dos dados estatísticos;
- O apoio ao processo de **revisão do Plano Diretor Municipal**, nomeadamente através da disponibilização de informação e da elaboração de algumas peças temáticas de base;
- Dar continuidade às **políticas de cooperação internacional** através do Eixo Atlântico do Noroeste Peninsular;
- A coordenação da presença da Câmara Municipal de Matosinhos na Rede de Cidades Inteligentes;



- A coordenação de toda a componente organizacional referente à presença da Câmara Municipal de Matosinhos na **Associação Transfronteiriça do Eixo Atlântico do Noroeste Peninsular**;

- A consolidação do **Sistema Municipal de Informação Geográfica** e a sua expansão a diversos serviços municipais em função das prioridades definidas. Irá dar-se prioridade à gestão e atualização da base de dados bem como à criação e disponibilização de aplicações em ambiente WEB com interfaces simples, diretas e de fácil utilização, de apoio a diferentes áreas de intervenção municipal;



- A atualização da base de **cadastro público e privado** no território municipal;

- Dar-se continuidade à **relação entre o SIG municipal e o Sistema Nacional de Informação Geográfica da Direção Geral do Território** através da rede Inspire e da disponibilização e preenchimento da Base Nacional de Metadados de Informação Geográfica;
- O apoio ao projeto **“Valorização e qualificação ambiental e territorial dos espaços classificados do Concelho de Matosinhos”**;
- Apoio na cedência, tratamento e análise de indicadores estatísticos, aos serviços que desenvolvem documentos que necessitem de reflexão nessa matéria (carta educativa, desportiva, etc.);
- Criação de ferramentas de apoio à Divisão de Mobilidade.

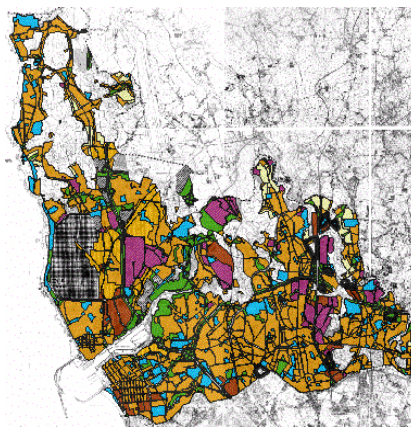

#### **Novidades:**

- A implementação de uma aplicação que permita o **fornecimento “na hora”** ao município de cópias de alvarás e propriedades horizontais;
- Disponibilização de uma plataforma com informação referente a **terrenos disponíveis para atração de investimentos** no território municipal;
- Implementação de **uma plataforma para disponibilização de informação dos Censos**;
- A disponibilização de uma aplicação de BackOffice de apoio à fiscalização municipal, com automatização da produção de Autos;
- Desenvolvimento de uma base de dados de caracterização do cadastro municipal e criação de uma plataforma para consulta da informação;
- Criação de uma plataforma de informação de apoio à população em matéria de proteção civil;
- Desenvolvimento de novos módulos de mobilidade de apoio a diferentes serviços municipais;
- Desenvolvimento de uma plataforma para registo e consulta dos levantamentos topográficos;
- Criação de uma plataforma para registo do cadastro municipal produzido pela Fiscalização;
- Conceção de uma plataforma para a gestão dos equipamentos municipais;
- Desenvolvimento de ferramentas de apoio à Ação Social, com integração com as plataformas já existentes e disponibilização de informação de caracterização social do concelho, ofertas e necessidades em matéria de apoio social.

## AMBIENTE, ESPAÇO URBANO E EQUIPAMENTOS

### Departamento de Ambiente

Acreditamos numa sociedade global interdependente, onde o Ambiente, a Economia, a Educação, a Integração, a Inclusão e a Mobilidade interagem, na criação de um caminho capaz de assegurar um futuro sustentável para todos.

Assim, em 2014, prosseguiremos com uma política ambiental baseada nos princípios da sustentabilidade local orientada para a ação e em rede.

#### I. Sistema de Gestão e Informação Ambiental

Em 2014 continuaremos a trabalhar no Sistema de Gestão e Informação Ambiental. Embora os estudos desenvolvidos incidam sobre os espaços classificados, pretendemos estender as interações ao contexto territorial do concelho, relativamente à caracterização e monitorização da qualidade das diversas componentes ambientais. Com esta ferramenta pretendemos reforçar a proteção dos recursos naturais e funções ambientais, sustentada na elaboração de planos de gestão e implementação de projetos de promoção e dinamização do território.

A rede de monitorização contínua de ruído ambiente que o Município implementou no âmbito do Sistema de Gestão e Informação Ambiental dos Espaços Classificados do Concelho de Matosinhos, irá contribuir amplamente para

uma maior e melhor atuação no controlo da poluição sonora, permitindo agir sobre as situações de incumprimento existentes e principalmente atuar proactivamente na prevenção de novas situações. A rede de monitorização em articulação com o software de mapeamento de ruído permitirá a elaboração do mapa estratégico de ruído e sustentará a elaboração de planos de ação, permitindo ao Município estabelecer e implementar uma estratégia de prevenção e redução do ruído ambiente no concelho.



## II. Espaços Verdes

Temos como objetivo incluir no sistema de informação geográfica o levantamento das árvores existentes nos arruamentos do concelho, bem como a marcação de furos artesianos e poços que abastecem sistemas de rega de jardins. Pretendemos construir alguns indicadores de gestão, nomeadamente, o custo por m<sup>2</sup> de construção e manutenção de jardins, o consumo de água de área verde per capita, por m<sup>2</sup>, por característica de jardim e por freguesia bem como fazer uma análise e tipificação de reclamações rececionadas no serviço.

Ao nível dos parques infantis, queremos elaborar um relatório técnico de avaliação e fiscalização por parque infantil em espaço público de metade das juntas de freguesia, pretendemos fazer o levantamento e inclusão no sistema de informação geográfico dos parques infantis em espaço público das juntas de freguesia e remodelar alguns dos parques infantis.



## III. Salubridade Urbana

Pretendemos organizar os dados dos serviços afetos à salubridade urbana, incluindo análise de tempo gasto para o fornecimento de informação solicitada pela administração central.

Em 2014, faremos a atualização da representação cartográfica através de georreferenciação dos equipamentos de recolha de resíduos do concelho e dos circuitos de recolha existentes, pretendemos trabalhar as rotinas de vigilância de limpeza e manutenção dos equipamentos de recolha e na sua área envolvente, em, pelo menos, metade das freguesias.

A criação de um observatório do cumprimento das principais regras a cumprir do Regulamento Municipal dos Cemitérios será outra das prioridades.

#### IV. Orla Costeira e Linhas de Água

A criação de espaços urbanos e suburbanos de qualidade para usufruto dos cidadãos, obedecendo a critérios adequados de restauro ecológico, promovendo a possibilidade de o sistema atingir uma estrutura ecológica adequada à prestação de serviços ambientais, constitui um desígnio de primeira importância. Para atingir esses objetivos, é necessário prosseguir com um conjunto de passos sequenciais, adequadamente fundamentados e cientificamente acompanhados, de modo a que o investimento financeiro permita um retorno com carácter de sustentabilidade, para além do reconhecimento público. Os terrenos costeiros do concelho constituem um exemplo de uma área que, apesar de ter sido afetada por um desenvolvimento económico assinalável, tem ainda potencial para se desenvolver harmoniosamente enquanto área com qualidade ambiental e ecológica. Assim, em 2014 desejamos avançar com a constituição da futura Paisagem Protegida do Litoral de Matosinhos e concluiremos o processo da sua criação. Com a criação da Reserva Natural Local do Estuário do Douro e a Paisagem Protegida do Litoral de Vila do Conde, a área da futura Paisagem Protegida do Litoral de Matosinhos, para além de incluir importantes valores biológicos e ecológicos, terá uma elevada importância como elemento estruturante que preenche um espaço vazio no corredor ecológico costeiro, com influência positiva previsível, principalmente para a avifauna migradora e para os ecossistemas dunares.



Continuaremos a trabalhar no observatório das linhas de água do concelho, que nos permita, aliado ao uso do sistema de informação geográfica, registar incidentes, assinalar contribuições de outros concelhos, detetar e eliminar ligações de águas residuais à rede de águas pluviais e melhorar a limpeza de linhas de água.

Prosseguiremos os programas de melhoria contínua da nossa orla costeira, continuaremos a dotar as nossas praias das condições mais adequadas e a incentivar e apoiar os concessionários na prossecução destes objetivos, seguiremos a colaborar com todas as entidades com responsabilidades na gestão desta área por forma a assegurar um elevado nível para usufruto dos cidadãos da nossa orla costeira.

#### V. Ar, Alterações Climáticas e Energia

Pretendemos investir fortemente na implementação do Plano de Ação para as Energias Sustentáveis do município de Matosinhos que inclui um conjunto de medidas de sustentabilidade energética que deverão ser executadas para o cumprimento do compromisso assumido de redução de aproximadamente 20% das emissões de CO2 até 2020.

A implementação do Plano de Ação para a Energia Sustentável envolve a dinamização de uma agenda para a sustentabilidade energética aberta à participação dos cidadãos e das empresas que resulte num contributo significativo para a implementação das medidas previstas no Plano de Ação para a Energia Sustentável.



#### VI. Educação para a Sustentabilidade

Apenas com o envolvimento de cidadãos ativos e comprometidos é possível encontrar respostas criativas na discussão crítica de problemáticas globais com impactos locais, assim, em 2014 pretendemos dar continuidade aos diversos projetos que desenvolvemos, com especial ênfase na rede de parcerias criadas, para garantir a implementação do Plano de Educação para a Sustentabilidade que inclui vários projetos e ações alguns dos quais destacamos de seguida.

Iniciaremos os trabalhos da campanha europeia “Go Local: Por uma Cidade Sustentável” à qual o município aderiu em 2013, e, que procura promover o papel dos Municípios enquanto atores chave de um desenvolvimento sustentável, defender uma economia ativa e dinâmica, na promoção de uma sociedade equitativa, onde a igualdade de género e a educação de qualidade sejam uma realidade. Uma sociedade onde ambiente, tecnologia e mobilidade se alinham aos novos desafios demográficos e sociais, uma sociedade global, que coopera entre si na promoção dos valores e princípios da dignidade Humana. Esta campanha, consciente do trabalho desenvolvido pelos Municípios junto das suas comunidades e reconhecendo que estes são o alicerce de territórios dinâmicos e sustentáveis, procurará potenciar o trabalho já desenvolvido pelos Municípios Portugueses, colocando-os em rede com outras iniciativas existentes divulgando e partilhando as boas práticas alcançadas localmente, conferindo-lhes visibilidade acrescida. Pretende-se que as boas práticas locais sejam replicadas a nível nacional e internacional, contribuindo para o sucesso dos compromissos internacionalmente assumidos

e como tal para o sucesso dos objetivos de Desenvolvimento e Cooperação, de modo a assegurar um futuro sustentável.

Em 2014 prosseguiremos com a implementação do projeto de âmbito metropolitano “FUTURO – Projeto das 100.000 árvores”, no qual participamos desde 2011 e, ao qual pretendemos dar um maior contributo, na afetação de novas áreas ao projeto, nas intervenções essenciais para a criação e manutenção de bolsas de floresta nativa, na melhoria da componente de comunicação e sensibilização ambiental, nomeadamente na atração de mais voluntários para as ações de plantação e monitorização, bem como, apostar na criação de roteiros de visitaçao potenciando o património arbóreo.

Considerando a importância que o mar tem para a comunidade local enquanto fonte de desenvolvimento, como fator indissociável da qualidade de vida e bem-estar, e, considerando a necessidade da preservação ambiental desta envolvente natural continuaremos a colaboração com o Centro Interdisciplinar de Investigação Marinha e Ambiental na dinamização do Centro de Monitorização e Interpretação Ambiental com o objetivo de realização de ações de divulgação científica sobre temas relacionados com o mar e o ambiente, bem como, na realização de ações de formação e de educação ambiental destinadas preferencialmente aos alunos que frequentem o ensino básico e secundário em escolas do concelho.

As hortas urbanas representam um projeto que permite aliar a melhoria da qualidade ambiental, através da manutenção da qualidade do solo e da conservação da biodiversidade, à criação de espaços que constituam um recurso de complemento ao orçamento familiar da população do



concelho de Matosinhos. Para além disso, as hortas apresentam uma forte componente educativa e pedagógica no que diz respeito à prevenção da produção de resíduos, promoção de hábitos saudáveis, boas práticas agrícolas e preservação e conhecimento da natureza. Estes espaços permitem também harmonizar a paisagem urbana, constituindo um elemento paisagístico de interesse, nomeadamente do ponto de vista ambiental, pela criação de espaços para plantação de espécies vegetais que contribuem para a melhoria da qualidade do ar citadino. Em 2014, continuaremos com a criação de um conjunto de hortas urbanas que possam de algum modo suprir as necessidades dos munícipes de Matosinhos, quer ao nível das suas possíveis carências económicas, quer de forma ocupacional. Temos como objetivo

elaborar de um plano de gestão dos diversos tipos de hortas, para avaliar, reduzir custos de gestão e reduzir tempo de espera para integração no projeto. Assim, pretendemos criar espaços por todo o concelho, com as condições e características necessárias para que os seus utilizadores possam usufruir de espaço para cultivo. Pretendemos aliar também às hortas urbanas a importante vertente da gestão de resíduos, incentivando à prática da compostagem como forma de valorização dos resíduos verdes.



## RECURSOS HUMANOS

Em períodos de crise e de rutura, as organizações são forçadas a renovar os seus valores, métodos, estrutura e dinâmica, de forma a ajustarem-se às novas necessidades do meio envolvente.

Perante os desafios com que nos deparamos atualmente, somos obrigados a rever prioridades por forma a darmos continuidade aos nossos objetivos enquanto entidade pública. Os conceitos de inovação, flexibilidade e polivalência começam a fazer cada vez mais sentido nos organismos públicos.

Nos últimos tempos, têm-se verificado grandes alterações ao nível da gestão de recursos humanos na Administração Pública. Ao nível legislativo, impõem-se medidas impopulares, o que torna a motivação dos recursos humanos num desafio permanente para os dirigentes.

O “fazer mais com menos” só é possível através da reinvenção das organizações.



Para 2014, o Departamento de Recursos Humanos definiu como áreas prioritárias: melhorar as condições de higiene, saúde e segurança no trabalho; flexibilizar os horários de trabalho; otimizar a reafectação dos recursos humanos existentes, bem como, aplicar a gestão documental a 100%

dos procedimentos permitidos nos termos da lei, relativos a cadastro e remunerações.

O trabalho integrado que tem vindo a ser desenvolvido pela Divisão de Formação e Condições de Trabalho, designadamente, e através do trabalho desenvolvido pela Equipa de Prevenção e Reintegração Profissional, constitui um importante instrumento de gestão de recursos humanos na medida em que tem como objetivo implementar medidas que visem prevenir o absentismo e a desmotivação laboral, promover boas práticas de trabalho e manter a saúde global; promover a recuperação, desenvolvimento e otimização das competências profissionais e das capacidades funcionais dos/as colaboradores/as em função das suas possibilidades no momento; e intervir, de forma organizada e multidisciplinar, para dar resposta às situações em que o projeto profissional do/a colaborador/a foi afetado, por algum motivo, reorganizando as competências de trabalho para assegurar a continuidade da carreira profissional.

No atual contexto em que as mudanças ocorrem a todo o momento, a organização precisa de estar alinhada em torno de definições estratégicas claras, sustentadas por uma gestão com vasto empenhamento e participação.

Nunca antes a pressão sobre a gestão dos recursos humanos foi tão intensa. Alterações dramáticas no contexto dos mercados, da economia e da estrutura das organizações públicas, forçam a função recursos humanos a transformar as suas práticas e exercícios, bem como o seu papel estratégico, no sentido do êxito.

O ambiente organizacional atual requer ideias brilhantes, ações céleres e uma perseverante adaptação a condicionalismos de mudança permanente.

Perante a atual conjuntura socioeconómica, importa otimizar os recursos humanos, materiais e económicos existentes.

Assim, ao nível da Gestão de Recursos Humanos, é necessário melhorar o sistema de informação na plataforma tecnológica, desenvolvendo uma base de dados de acesso a todos os trabalhadores, a fim de que acedam às suas fichas de avaliação/ponderações curriculares/processos de reclamações, desde 2004 até à presente data.

No que diz respeito aos dados biográficos e registos cadastrais, primaremos pela organização e facilidade de consulta dos processos individuais no arquivo, sendo efetuadas auditorias trimestralmente.

Aplicaremos a gestão documental a 100% dos procedimentos permitidos nos termos da lei, relativos a cadastro e remunerações.

Ao nível do SIADAP, importa implementar o simplex - módulo SIADAP.



## JURÍDICO

O Gabinete Jurídico, que agrega os Serviços Contencioso Tributário e Contraordenações, está agora, por força da reorganização dos serviços municipais imposta pela nova legislação, integrado na Direção Municipal de Administração e Finanças. Mantendo a sua matriz na transversalidade com que atravessa todos os serviços das diversas unidades orgânicas do Município, materializada, sobretudo, na assessoria jurídica e no patrocínio judiciário, o projeto funcional do Gabinete para o ano de 2014 identifica-se prioritariamente com a sustentabilidade do desempenho da gestão do Município. A sua maior proximidade, no atual contexto, com as outras áreas instrumentais, como a financeira e os recursos humanos, reforçam a estrutura de suporte do Município tornando-a mais coerente e mais focalizada.

Por isso, o Gabinete tentará durante o ano de 2014, que o exercício dos processos judiciais em que o Município seja parte interessada, seja assegurado pelo mandatário do quadro de pessoal do próprio município de modo a evitar os custos resultantes do recurso a gabinetes externos. Será aberta exceção para os processos judiciais resultantes das expropriações que, dado o elevado volume, obrigam ao recurso a uma prestação de serviços. Manter-se-á a prestação de serviços de assessoria nos processos judiciais resultantes de execuções fiscais, iniciada no ano de 2013.

No que concerne à cobrança de receita, o objetivo é ultrapassar os níveis do ano de 2013, sendo que isto significa, nos Serviços de Contraordenações ultrapassar os 80.000,00€, e nas Execuções Fiscais ultrapassar os 375.000,00€ (sem contar com a receita extraordinária cobrada às petrolíferas resultante dos processos judiciais que foram objeto de protocolo).

Manter-se-á o objetivo que é o cerne da existência deste Gabinete - a defesa intransigente dos interesses do Município nos processos judiciais pendentes, pugnando sempre por resoluções consensuais, através de acordos que conduzam a resultados mais vantajosos do ponto de vista financeiro, daí obtendo um amplo benefício económico.

Prevê-se a tramitação de cerca de cento e vinte processos judiciais pendentes e de cem processos expropriativos na fase administrativa e judicial.

Os pareceres a emitir rondarão os trezentos tendo em conta a cadência a que têm sido solicitados.

Manter-se-á, também, a caixa de correio eletrónico sob a epígrafe “dúvidas” com o objetivo de dar uma resposta de cariz informal a questões mais imediatas que é da responsabilidade da diretora municipal.

Finalmente, será dado especial acompanhamento à atividade regulamentar do município.

## APOIO AOS ÓRGÃOS AUTÁRQUICOS

Compete aos Serviços de Apoio aos Órgãos Autárquicos, juntamente com o Gabinete de Atendimento ao Município, todas as tarefas próprias do sistema de gestão documental, considerando que estes serviços centralizam a desmaterialização dos documentos em papel para o formato eletrónico, o seu registo e respetivo encaminhamento para todas as unidades orgânicas/serviços municipais, de acordo com a Estrutura e Organização dos Serviços do Município de Matosinhos.

É da responsabilidade dos SAOA assegurar a tramitação do expediente geral, designadamente a receção, tratamento, distribuição e arquivo de toda a correspondência recebida, via CTT, email ou fax, da correspondência expedida e de outros documentos de tramitação interna. Prevemos para 2014 a criação de cerca de 100.000 registos, dos quais 45.000 serão registos de entrada (35.000 via CTT; 8.000 via email e 2.000 via faxe), 53.000 serão registos de saída e 2.000 serão registo de recursos humanos.



É ainda da competência destes serviços, garantir o apoio administrativo e de secretariado aos Órgãos Municipais, bem como preparar as agendas e o expediente das reuniões do Executivo e da Assembleia Municipal, tal como a tramitação dos respetivos documentos. Assim, para 2014 prevemos a realização de cerca de 32 reuniões da Câmara Municipal, com a tramitação de

cerca de 700 documentos e 15 sessões da Assembleia Municipal, com tramitação de 450 documentos.

Também a coordenação de todas as ações de relacionamento com as Juntas de Freguesia, Associação Nacional de Municípios Portugueses e Área Metropolitana do Porto, são funções atribuídas a esta unidade orgânica. Em consequência, no decorrer de 2014, prevemos a elaboração e tramitação de cerca de 100 documentos das Juntas de Freguesia, de 250 documentos relacionados com a Associação Nacional de Municípios Portugueses e 80 documentos relacionados com a Área Metropolitana do Porto.

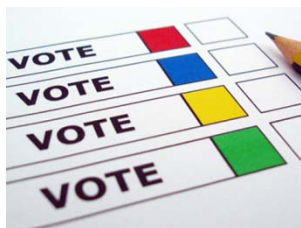

Em 2014, este departamento terá a seu cargo as Eleições para o Parlamento Europeu, em princípio a ocorrer em Maio. De salientar que toda a tramitação decorrente de atos eleitorais é, unicamente, da exclusiva responsabilidade destes serviços.

Dentro das competências desta unidade orgânica, destacam-se também outras funções a desenvolver no decorrer de 2014, como a emissão de documentos a certificar assuntos constantes das atas dos Órgãos Municipais, o arquivo e tratamento de Protocolos; o registo de Avisos, Despachos, Editais e Ordens de Serviço; a consulta diária, seleção e elaboração de resumos da legislação essencial do Diário da República e, por último, a elaboração de informações e ofícios diversos.

## SEGURANÇA E PROTEÇÃO CIVIL

No âmbito das atribuições da proteção civil, da polícia municipal e fiscalização, o Gabinete de Segurança e Proteção Civil constitui uma direção municipal, dispondo, para tal, das competências, em geral, definidas para as respetivas unidades orgânicas: o Departamento do Serviço de Polícia Municipal e Fiscalização e a Divisão Municipal do serviço Municipal de Proteção Civil.



Tanto o Serviço de Polícia Municipal e Fiscalização como o Serviço de Proteção Civil desempenham as suas funções de forma articulada, cultivando-se assim modelos de trabalho integrados. Deste modo, o Gabinete de Segurança e Proteção Civil valoriza a rentabilização do esforço coletivo, com vista à melhoria efetiva da qualidade de vida das populações do concelho de Matosinhos. Este esforço de otimização de recursos e sinergias é tanto mais válido, quanto é necessária a contenção de gastos, face à grave crise económica que o País atravessa. Contudo, é igualmente essencial não abdicar do papel normativo e pedagógico de que se reveste a atuação de todos quantos trabalham na área da segurança e proteção civil. A tarefa de informar e formar a população, com atenção às características próprias dos diversos grupos que constituem a comunidade, deverá continuar a mobilizar polícias municipais, elementos da fiscalização, da proteção civil e do corpo de nadadores salvadores, com o objetivo de fortalecer a consciência cívica dos munícipes em tudo o que diz respeito ao âmbito de ação do Gabinete de Segurança e Proteção Civil.

O Gabinete de Segurança e Proteção Civil constitui uma direção municipal com atribuições e competências na área da proteção civil, da polícia municipal e da fiscalização, que se distribuem pelas respetivas unidades orgânicas, a saber: o Departamento do Serviço de Polícia Municipal e Fiscalização e a Divisão Municipal do Serviço Municipal de Proteção Civil.

O desempenho articulado de funções, entre o Serviço de Polícia Municipal e Fiscalização e o Serviço de Proteção Civil, constitui uma mais-valia deste Gabinete que, implementando

modelos de trabalho integrado, visa contribuir para uma melhoria significativa das condições de vida das populações do concelho de Matosinhos, através duma cultura de valorização do esforço coletivo, por um lado, e de otimização de recursos e sinergias, por outro.

Assumindo a importância do seu papel normativo e pedagógico, o trabalho desenvolvido pelo Gabinete de Segurança e Proteção Civil tem vindo a ser norteado pela primordial e importante tarefa de formar cidadãos responsáveis e intervenientes, reconhecendo neles a essência da própria vida em sociedade. Assim, e continuando a respeitar as especificidades de todos os grupos integrantes da comunidade, tanto os polícias municipais, como os elementos da fiscalização, da proteção civil, continuarão a tomar como seu o papel de informar os munícipes, reforçando a sua consciência cívica, e o seu conhecimento real de todas as matérias que se enquadram no âmbito de ação do Gabinete.

No ano de 2014, serão as seguintes as linhas de força da atuação do Gabinete de Segurança e Proteção Civil:

- 1- Registo e arquivo dos processos de contraordenação de trânsito na plataforma “SIGA” da Autoridade Nacional de Segurança Rodoviária;
- 2- Centro de Videovigilância dos Edifícios Municipais;
- 3- Na sequência do publicitado nas comemorações do “Dia do Animal” intensificação da fiscalização relativa ao cumprimento das normas aplicáveis à detenção, alojamento e circulação de canídeos, com principal incidência na problemática da insalubridade;
- 4- Realização de policiamento associado ao Centro de Videovigilância dos Edifícios Municipais;
- 5- Prevenção e redução da sinistralidade rodoviária, através da análise dos dados estatísticos relativos à sinistralidade no município apresentação de propostas de intervenção e melhoramento dos “pontos negros” identificados;
- 6- Manutenção, nos estabelecimentos escolares, das ações de sensibilização relativas a Segurança Rodoviária e Proteção Civil;
- 7- Ampliação do âmbito das ações de sensibilização supra referidas a instituições de apoio a idosos de forma a contribuir para um maior sentimento de segurança destes cidadãos;
- 8- Manutenção da aplicação do princípio “Tolerância Zero” no estacionamento irregular no concelho;
- 9- Aumento da fiscalização em matérias respeitantes ao ambiente;
- 10- Reforço do policiamento de proximidade junto dos estabelecimentos comerciais do concelho;



- 11-Apoio aos idosos com a intensificação das visitas domiciliarias que se realizaram durante 2013;
- 12-Organização da Feira de Proteção Civil;
- 13- Apoio à dinamização dos Clubes de Proteção Civil nos estabelecimentos de ensino;
- 14- Prestação de apoio à população em situação de crise;
- 15- Transversal a estas ações, manter-se-á em funcionamento a Central de Comunicações.



O Departamento Municipal de Polícia Municipal e Fiscalização tem por missão fazer cumprir e fiscalizar o cumprimento das leis, posturas e regulamentos municipais que disciplinem matérias inerentes às atribuições da autarquia e à competência dos seus órgãos, no respeito pelas competências cometidas a outros serviços municipais.

Neste âmbito, são os seguintes os domínios de atuação do Departamento:

- 1-A cooperação com as forças de segurança na manutenção da tranquilidade pública e na proteção das comunidades locais, incluindo a vigilância de espaços públicos ou abertos ao público, de que são exemplo as áreas envolventes das escolas; a aplicação efetiva das decisões das autoridades municipais e a sua execução coerciva; a guarda de edifícios e de equipamentos municipais;
- 2-A regulação e fiscalização do trânsito pedonal e rodoviário, incluindo a verificação do cumprimento das normas de estacionamento e da circulação rodoviária na área de jurisdição municipal;
- 3-A vigilância nos transportes urbanos, a detenção e entrega imediata à autoridade policial ou judicial, de suspeitos de crime punível com pena de prisão, em caso de flagrante delito, a denúncia de crimes de que tenham conhecimento no exercício das funções e por causa delas;
- 4-A prática dos atos cautelares necessários e urgentes para assegurar os meios de prova, nos termos da lei de processo penal até à chegada do órgão de polícia criminal competente; a elaboração de participações e de autos de notícia por infração às normas legais e regulamentares, nomeadamente por desconformidade do uso das edificações com o título respetivo;
- 5-A verificação dos horários de funcionamento e a fiscalização da publicidade dos estabelecimentos com remessa aos serviços competentes;
- 6-A fiscalização preventiva do território em especial na área do ruído e polícia ambiental.

Ao desempenharem as suas funções por turnos, cobrindo as vinte e quatro horas do dia, os Polícias Municipais garantem aos cidadãos um contacto direto e permanente com o serviço, o qual gere a sua atuação em conformidade com a natureza da ocorrência, encaminhando e

acompanhando todas as questões que, não se inserindo no âmbito específico da polícia, sejam orientadas, por exemplo, para o serviço de proteção civil.

Dando continuidade às atividades levadas a cabo pela Fiscalização no ano anterior, para além do apoio transversal às diversas unidades orgânicas municipais carecidas de diligências de fiscalização, serão desenvolvidas em 2014 ações de fiscalização de:

- 1-Limpeza de terrenos;
- 2-Painéis publicitários e de publicidade comercial em geral;
- 3-Insalubridades diversas;
- 4-Normas atinentes à gestão dos resíduos;
- 5-Estaleiros e outros equipamentos suscetíveis de gerar poluição atmosférica;
- 6-Edifícios em mau estado de conservação;
- 7-Viaturas abandonadas;
- 8-Utilização das edificações;
- 9-Anomalias e utilizações privativas de bens afetos ao domínio público;
- 10-Abate de árvores e servidões administrativas, sobretudo da RAN e REN.

As áreas de maior enfoque serão as ações preventivas em matéria de salubridade e ambiente, sem descurar a abrangente fiscalização preventiva do território e o contínuo apoio aos diversos departamentos municipais.

O Serviço Municipal de Proteção Civil tem por finalidade a prevenção de riscos inerentes a situações de acidente grave ou catástrofe, de origem natural ou tecnológica, assim como atenuar os efeitos de possíveis acidentes dessa natureza e socorrer as pessoas em perigo quando aquelas situações ocorreram.



Assim, a Divisão de Proteção Civil tem como objetivo a execução da política municipal de segurança, sendo responsável, no Concelho, pela informação, formação, planeamento, controlo e coordenação das ações em situação de normalidade ou de emergência, em todos os domínios que digam respeito à Proteção Civil.

O enquadramento da atuação da Proteção Civil insere-se nos seguintes domínios: levantamento, previsão, avaliação e prevenção de riscos coletivos; análise permanente das

vulnerabilidades; informação e formação das populações; planeamento de emergência; inventariação de meios e recursos; estudo e divulgação de formas adequadas de proteção de edifícios, bens culturais, instalações de serviços essenciais e recursos naturais.

Em 2014, serão as seguintes as atividades a desenvolver pelo Serviço Municipal de Proteção Civil:

- 1-Organização da Feira da Proteção Civil a realizar nos mesmos moldes do ano anterior;
- 2-Continuidade das ações de sensibilização sobre temas centrais de proteção (evacuação em caso de incêndio e/ou sismo);
- 3-Como agir antes, durante e após uma cheia/inundação;
- 4-Incêndios na escola e em casa;
- 5-Prevenção de incêndios florestais;
- 6-A proteção civil e a família; secas; uso correto de um extintor;
- 7-Colaboração na preparação e realização de exercícios simulacros;
- 8-Desenvolvimento de uma campanha de sensibilização à população potencialmente afetada em caso de acidente;
- 9-Manutenção das atividades do piquete da Proteção Civil no apoio imediato às populações.



## TECNOLOGIAS DE INFORMAÇÃO

### Projetos

#### *Gestão da informação*

Através de um estudo mais aprofundado serão feitos os esforços para avançar com projetos estruturantes, eventualmente com a substituição do ERP da Autarquia.

Será igualmente concretizado um trabalho de implementação de automatização de fluxos de trabalho com um novo motor de Workflow. Este trabalho de estruturação foi feito pela Direção Municipal de Administração e Território (DMAT) com um parceiro externo e será agora concretizado com a intervenção do know-how da área de Tecnologias de informação da CMM. Será igualmente relançado o motor de Gestão Documental com um salto de duas versões, o que permitirá depois vir a adquirir software e módulos que permitam lançar programas de faturação eletrónica, evitando o registo e conferência manuais ou semi-automatizados que temos.

Esta reestruturação permitirá criar, ao nível dos utilizadores, mecanismos de análise, partilha e monitorização de informações que oferecem suporte à gestão, quer a nível dos serviços, quer a nível de decisório, derivado daquilo que normalmente é referido como técnicas de Business Intelligence (BI).

As expectativas são que, em breve, seja possível começar a analisar as fontes secundárias de informações que incluem as necessidades do munícipe, processo de decisão do cliente municipal, pressões competitivas ao nível do tecido empresarial, condições industriais relevantes, aspetos económicos e tecnológicos e tendências culturais.

Noutra fonte mais tecnológica, refere-se que será necessário renovar equipamento, atendendo que a maioria dos servidores encontra-se próxima dos 6 anos de utilização. Todavia soluções como o “Cloud Computing” poderão ajudar a conter necessidades energéticas e permitir o esforço de tirar partido das tecnologias de virtualização já em uso, eventualmente por migração para a “Cloud” de máquinas virtuais, sendo que já está em constituição aquilo que se chama uma Cloud Privada baseada numa nova Storage Area Network.

O software de gestão de ciclo de vida de um arquivo, por falta de desenvolvimento na frente dos serviços em Web Application Platform, ainda está a ser pouco explorado e é uma área de aposta de modo a manter os custos de armazenamento baixos. Recorde-se que se trata de estender ao domínio digital os conceitos de proximidade do arquivo e armazenamento distante, ou seja, como é que o documento é tratado desde a sua criação até ao momento em

que é arquivado. O limite será imposto pela heurística que melhor se adaptar à nossa realidade, sendo que virtualmente tudo estará para o utilizador num mesmo “local”.

Nesta aposta, o armazenamento na Cloud vai também ajudar a dar resposta ao desafio dos procedimentos de Disaster Recovery. O armazenamento síncrono/assíncrono de data-storage em local que não o local de armazenamento central nos Paços de Concelho permitirá, em caso de falha dos Paços do Concelho, manter os serviços da CMM a um nível que permita a receção de emails, mas também o atendimento municipal. Também aqui a conjugação com a cloud permitirá, de forma razoável, que se concentrem recursos na CMM para o dia-a-dia e que se coloquem mais recursos na Web.



Outra aposta é a migração de alguns serviços para tecnologias Open Source. O investimento num recurso humano, que demonstra capacidade e motivação, permite-nos prosseguir essa via. Áreas como a monitorização de sistemas via Nagios e também de desenvolvimento de sistemas de gestão de utilizadores leves, para colocar em espaço de acesso Internet, e um sistema de reutilização de hardware em que colocamos equipamento 100% silencioso e controlado para acesso público nesse espaço, com sistema de controlo de acessos e emissão de tickets desenvolvido no Gabinete.

Todavia, em projetos mais estruturantes, a aposta em tecnologia Microsoft mantém-se e a migração para Exchange 2010 e SQL Server 2012 já se encontra planeada e a ocorrer logo no início de 2014, sendo que a do SQL Server apenas será completada em 2014 – embora a auditoria seja feita em 2013, bem como o respetivo plano de ação – e a Active Directory (estrutura de autenticação) será igualmente migrada para a versão nativa mais recente.

Fazemos notar que hoje em dia esta estrutura já possui muita informação dos funcionários da CMM, nomeadamente a foto dos funcionários, o que acrescenta um nível de segurança extra. Outras informações como certificados ligados ao Cartão de Cidadão e biometria serão colocadas nessa estrutura, consolidando a informação de segurança dos funcionários.

#### *Conformidade*

É importante continuar com a implementação das políticas ditas de “governança em TI” para que, quando as normas europeias obrigarem ao cumprimento das mesmas, seja possível coloca-las em prática sem aumentar os encargos. A melhoria da maturidade dos serviços prestados é crucial para isto, pelo que consideramos que o mais adequado será implementar no Município os processos preconizados pela ITIL (Infrastructure Technology Information Library), principalmente os processos das áreas de Service Support e Service Delivery, que tratam especificamente da gestão dos serviços de TI, observando o alinhamento com as perspetivas de negócio e adotando a infraestrutura adequada para tal.

#### *Serviços à população*

No que diz respeito à Loja do Município - ponto de atendimento localizado no Edifício dos Paços do Concelho – importa destacar que é possível replicar esta estrutura noutros pontos, inclusive de modo



móvel, permitindo a sua instalação em lugares menos bem servidos a nível de transportes públicos. Assim já estamos prontos a instalar terminais de acesso remoto ao servidor da CMM, os quais permitem replicar os postos de atendimento da Loja de Município.

Como novos serviços, para a voz e dados, será o ano de exploração plena do sistema Lync, o qual permitirá aumentar a eficácia da comunicação dentro da organização, nomeadamente pela integração de voz no Exchange e sistemas de gestão de presença. Com este processo, também temos a expectativa de registar as reuniões de câmara e atas de forma inovadora e totalmente diferente do que vem sendo feito atualmente e esperamos iniciar algo pioneiro.

Finalmente referimos um processo de abertura à população de *hotspots* públicos. Trata-se de algo que foi pensado com uma função social e cultural, investindo em espaços que não são opção para os operadores, e que carecem de dinamização ao nível económico, social e cultural.

## INVESTIMENTOS E INFRAESTRUTURAS MUNICIPAIS

No âmbito das competências atribuídas ao Departamento Investimentos e Infraestruturas Municipais (DIIM) vai-se proceder à elaboração de vários projetos nas diversas áreas de intervenção do Município, bem como a promoção das respetivas obras de construção de arruamentos, infraestruturas, edifícios de habitação e equipamentos sociais, com acrescidas preocupações de sustentabilidade – energética e ambiental.

Vai-se, também, dar continuidade a aplicação prática e efetiva do Decreto-Lei 123/2009, de 21 de Maio de 2009, relativo às comunicações eletrónicas - ITUR (Infraestruturas de telecomunicações em Urbanizações e Loteamentos), através do qual as infraestruturas passam a ser geridas pelas autarquias. Propomos também implementar a cobrança destas taxas de utilização e de direitos de passagem (TMDP), devendo ficar contempladas no regulamento municipal de taxas e licenças.

Tendo presentes estas preocupações, vai ser concretizado em 2014 um conjunto significativo de objectivos nas diferentes áreas de actividade municipal, envolvendo os serviços municipais, quer na concepção dos projectos, quer na avaliação destes quando a concepção for atribuída a projectistas externos, quer ainda no acompanhamento técnico da sua boa execução, bem como a concretização dos empreendimentos na sua fase de obra.



Assim e por cada área de intervenção vão ser desenvolvidos, continuados ou concluídos os seguintes investimentos:

### 1. Centros Cívicos

- Praça do Padrão da Légua
- Praça da Sra. da Hora
- Praça de Lavra
- Praça de Angeiras
- Praça de Matosinhos
- Praça do Freixieiro

## 2. Educação

- EB1/JI Passos Manuel – Guifões
- EB1/JI da Igreja Velha



- EB1/JI Estádio do Mar

## 3. Cultura

- Reabilitação do Palacete Visconde Trevões
- Reabilitação do Edifício Real Vinícola
- Reabilitação da antiga Escola da Viscondessa
- Reabilitação do Edifício da Aurora da Liberdade
- Reabilitação da casa de Passos Manuel
- Reabilitação da Casa da APDL – Rua Conde Alto Mearim
- Reabilitação da ponte de D. Goimil
- Capela do Corpo Santo – Leça da Palmeira
- Capela da Boa Nova - Leça da Palmeira
- Monumento ao Senhor do Padrão
- Centro Paroquial de S. Mamede de Infesta
- Centro Paroquial de Leça da Palmeira



## 4. Desporto

- Campo do Santana
- Pavilhão Municipal da Escola Gonçalves Zarco
- Pavilhão Municipal da Senhora da Hora
- Pavilhão Municipal de S. Mamede de Infesta
- Piscinas Municipais de S. Mamede de Infesta
- Complexo Lúdico Desportivo de S. Gens

## 5. Ação Social e Saúde

- Plano Municipal de saúde – Unidade de Saúde de Custóias
- Centro de Bem Estar Social – (Realidade Social)

## 6. Ambiente

- Ambiente em Matosinhos: Açudes da Ponte do Carro e Parque das Varas
- Ambiente em Matosinhos: Arranjo Urbanístico da Praia da Conchinha
- Regularização do troço do Ribeiro da Lomba - Guifões
- Construção da Casa Mortuária de Lavra
- Ambiente em Matosinhos – ampliação e conservação do cemitério de Sendim nº 2 Matosinhos
- Ambiente em Matosinhos – ETAR tratamento Secundário
- Ambiente em Matosinhos – Parque da Paz



## 7. Arruamentos

- Promoção da Mobilidade – Rede de Cicloviás em Matosinhos
- Via Variante à Rua Nova de S. Gens
- Arruamentos de Ligação da Cruz de Pau à Barranha sobre a A28
- Rua Joaquim Neves dos Santos
- Ligação da Rua Joaquim Neves dos Santos à Rua S. João
- Ligação da A28 à Petrogal
- Ligação da A28 ao Hospital Pedro Hispano
- Novo acesso ao cemitério de Leça da Palmeira
- Requalificação do parque de estacionamento em frente à Junta de Freguesia de Leça da Palmeira
- Rotunda de Sendim
- Rotunda de S. Mamede de Infesta (Pedra Verde)
- Rotunda a Sul do Tribunal e Ligação ao Estádio do Mar
- Criação de novos acessos à A4
- Retorno da Fonte do Cuco
- Rua dos Caçadores
- Eixo Norte-Sul
- Avenida Mário Brito
- Acesso à Fábrica da Ramirez
- Broadway



## 8. Edifícios Municipais

- Remodelação do Antigo Matadouro Municipal – Parque de Estacionamento
- Modernização, Manutenção e conservação dos edifícios Municipais – Obras do Siza em Leça da Palmeira – Casa de chá
- Reabilitação do edifício da Quinta da Conceição (Posto da GNR)
- Inovação e Criatividade - Espaço Quadra (Mercado de Matosinhos)
- Inovação e Criatividade - Espaço Quadra (Edifício da Rua Brito Capelo)
- Modernização dos Armazéns Gerais



## 9. Habitação Social

- Conjunto Habitacional Biquinha 4ª Fase
- Conjunto Habitacional do Bairro dos Pescadores

No domínio das intervenções a realizar na via pública em 2014, estão previstos os seguintes trabalhos:

1. Ocupações da Via Pública relativas a obras.
2. Outras Ocupações da Via Pública: gestão e análise de processos de venda ambulante e quiosques; gestão e análise de projetos de publicidade.
3. Análise e fiscalização de intervenções na via pública por parte da EDP.
4. Análise e fiscalização de intervenções na via pública por parte da PT, Vodafone, Onitelecom, Sonaecom, Zon TV-Cabo.
5. Análise e fiscalização de intervenções na via pública por parte da EDP Gás.
6. Apreciação de Projetos de Arranjos Exteriores e Águas Pluviais em Loteamentos e Obras de urbanização.
7. Apreciação de Projetos de Águas Pluviais e Levantamentos de Ramais de Águas Pluviais.
8. Apresentação para aprovação pela CMM de uma Proposta de Regulamento Municipal de Drenagem de Águas Residuais Pluviais.
9. Fiscalização e Acompanhamento de Empreitadas.
10. Transporte de veículos de grandes dimensões.
11. Informações relativas à INDAQUA: Receções de Obras do Plano de Investimentos e de Ramais.
12. Informações relativas à entidade Metro do Porto.
13. Acompanhamento e fiscalização de obras da REN- Rede Elétrica Nacional.

14. Acompanhamento e fiscalização de obras da APDL, nomeadamente dos 2 Polos Logísticos.
15. Vistorias e Receções de Obras Públicas, Obras Particulares e entidades (EDP, REN, PT, EDP-Gás, etc.).
16. Elaboração de Projetos de Sinalização Horizontal e Vertical de Trânsito para Obras Públicas.
17. Gestão e análise de Estacionamento automóvel: implementação de dissuasores de estacionamento; gestão e análise da atribuição de cartões de residentes para zonas de estacionamento de duração limitada.
18. Coordenação e planeamento com a ANACOM de intervenções no âmbito das ITUR (Infraestruturas de Telecomunicações em urbanizações).
19. Análise e Elaboração de Projetos de Desvios de Trânsito para Interrupções Temporárias da Via Pública.
20. Apreciação e licenciamento de Rampas.
21. Apresentação para posterior aprovação de uma Proposta de Regulamento Municipal para o Estacionamento Privativo de Veículos Automóveis.
22. Apresentação para posterior aprovação de uma Proposta de um Conjunto de Normas Municipais para uniformizar as intervenções na Via Pública ao nível de Arranjos Exteriores em Arruamentos e Espaços públicos em geral.





Plano de  
**Atividades  
e  
Orçamento  
2014**

Gestão Financeira

## 1. RECEITA PREVISIONAL

### 1.1 – Critérios de avaliação da receita

Segundo o estipulado no POCAL a previsão das diferentes rubricas da receita resulta, principalmente ao nível das receitas correntes, da média aritmética observada nos 24 meses anteriores à elaboração do presente documento, nomeadamente no que respeita a impostos, taxas e tarifas. Naturalmente que capítulos tais como transferências, passivos financeiros e alguns outros fogem a esta regra, havendo aqui que respeitar, quando é caso disso, os valores de protocolos, contratos ou ainda candidaturas que, para este efeito, foram apurados pelos diversos serviços responsáveis pela sua gestão.

Sob pena de se desvirtuar o conteúdo de algumas rubricas, à semelhança aliás de anos anteriores, mantendo por conseguinte inalterados os fundamentos então apresentados para tal, haverá uma ou outra exceção à aludida regra geral da média. Estão, neste caso, os débitos de algumas entidades, cuja dimensão associada às expectativas da sua liquidação para breve, aconselham, a nosso ver, dotar as respetivas rubricas com os valores que efetivamente se perspectiva venham a ser liquidados durante a Gerência em apreço. Estes casos serão abordados mais adiante.

## 1.2 – Estrutura da receita

A receita inscrita no presente orçamento ascende a 122.454.238,00 euros.

(Un: Euros)

Capítulos	Previsão	Peso
<b>Receitas Correntes</b>	<b>83.570.803,00</b>	<b>68,2%</b>
01 Impostos Diretos	41.976.172,00	34,3%
02 Impostos Indiretos	6.849.520,00	5,6%
04 Taxas, Multas e Outras Penalidade	1.943.168,00	1,6%
05 Rendimentos de Propriedade	3.468.893,00	2,8%
06 Transferências Correntes	21.479.486,00	17,5%
07 Vendas de Bens e Serviços Correntes	7.040.578,00	5,7%
08 Outras Receitas Correntes	812.986,00	0,7%
<b>Receitas de Capital</b>	<b>38.883.435,00</b>	<b>31,8%</b>
09 Vendas de Bens de Investimento	24.783.883,00	20,2%
10 Transferências de Capital	9.066.369,00	7,4%
11 Ativos Financeiros	3,00	0,0%
12 Passivos Financeiros	5.029.837,00	4,1%
13 Outras Receitas de Capital	3.343,00	0,0%
<b>Outras Receitas</b>	<b>0,00</b>	<b>0,0%</b>
15 Reposições não Abatidas nos Pagamentos	0,00	0,0%
<b>Total da Receita</b>	<b>122.454.238,00</b>	<b>100,0%</b>

Atendendo à sua natureza, sobressairá, antes de tudo, o predomínio da receita corrente. De facto o seu valor, 83.570.803,00 euros, representa 68,2% da receita total orçada, contra os 31,8% da receita de capital, o que confirma a tendência já verificada nos últimos anos.

Uma aproximação a estas duas grandes categorias da receita revelará ainda que cerca de 40% do seu valor está concentrado em apenas duas do conjunto de rubricas que constituem o seu elenco. São elas os impostos diretos e indiretos, os quais totalizam cerca de 49 milhões de euros. A receita fiscal contudo reforçará em 2 milhões de euros este último valor, dada a inclusão do capítulo das Taxas, Multas e Outras Penalidades naquele grupo.

Outro grupo a isolar será o das Transferências. Para além das transferências da Administração Central (Fundo de Equilíbrio Financeiro, Fundo Social Municipal e Participação no IRS) que representam, no seu conjunto, 13.683.082,00 euros (valor inscrito no Orçamento de Estado para 2014), também é importante referir a redução das transferências correntes da DREN para a autarquia que passa de 10.109.133,70 euros em 2013 para 8.080.000,00 euros em 2014.

Os passivos financeiros assumem também um papel importante no cômputo da receita total prevista para 2014 da autarquia, representando cerca de 4,1% desta grandeza, desempenhando uma importante fonte de financiamento do investimento como veremos mais adiante.

Também será de realçar o peso que as transferências de capital assumem no total da receita, representado 7,4% do seu valor, o que corresponde a um montante de cerca de 9 milhões de euros. Aqui estão vertidas todas as coparticipações em investimentos por Fundos Comunitários ou através do Orçamento de Estado (DREN).

As restantes rubricas ou grupos assumem menor importância que as anteriores no cômputo do orçamento global, assumindo um carácter, se não marginal, pelo menos significativamente menos estruturante. De facto, com exclusão da Venda de Bens e Serviços Correntes, cuja previsão está orçada em 7.040.578,00 euros, influenciada sobretudo pelos serviços de resíduos sólidos, e da Venda de Bens de Investimento, rubrica para a qual se estima um valor de aproximadamente 24,8 milhões de euros, todas as outras rubricas têm valores menos relevantes.

## 1.3 - Receitas próprias e alheias

Como consequência do que atrás foi referido, à receita própria será acometida a maior parcela dos fundos previstos para o ano em apreço: aproximadamente 71% dos fundos da receita total orçada estão enquadrados nesta categoria. Naturalmente que este novo enfoque da receita não alterará a contribuição absoluta e relativa da generalidade dos seus capítulos e, nessa medida, mais do que retomar esta perspetiva, feita no ponto anterior, importará detalhar alguma informação que, porventura, relevará para esta vertente.

(Un: Euros)

Receita	Valor	Peso %		
		Rec. Global	Rec. Própria	Rec. Alheia
<b>Própria</b>	<b>86.878.546,00</b>	<b>70,9</b>	<b>100,00</b>	
<i>Fiscal</i>	<i>50.768.860,00</i>	<i>41,5</i>	<i>58,44</i>	
Impostos Diretos	41.976.172,00	34,3	48,32	
Impostos Indiretos	6.849.520,00	5,6	7,88	
Taxas, Multas e Outras				
Penalidades	1.943.168,00	1,6	2,24	
<i>Não Fiscal</i>	<i>36.109.686,00</i>	<i>29,5</i>	<i>41,56</i>	
Rendimentos de Propriedade	3.468.893,00	2,8	3,99	
Venda de Bens e Serviços				
Correntes	7.040.578,00	5,7	8,10	
Vendas de Bens de				
Investimento	24.783.883,00	20,2	28,53	
Outras	816.332,00	0,7	0,94	
<b>Alheia</b>	<b>35.575.692,00</b>	<b>29,1</b>		<b>100,00</b>
Transferências Correntes	21.479.486,00	17,5		60,38
Transferências de Capital	9.066.369,00	7,4		25,48
Passivos Financeiros	5.029.837,00	4,1		14,14
Outras Receitas	0,00	0,0		0,00
<b>Total da Receita</b>	<b>122.454.238,00</b>	<b>100,0</b>		

Assim contrapondo receita própria e alheia, estabelecida que está a importância do contributo da receita fiscal, justificar-se-á aqui referir a propósito desta última que, salvo uma exceção, a regra subjacente às projeções que aqui se apresentam foi a da média aritmética, verificada nos últimos 24 meses que antecedem a elaboração do orçamento, para todo o rol de rubricas ou itens que perfazem este grupo. A regra adotada enquadra-se no conjunto de disposições legais previstas no POCAL sobre esta matéria e afigura-se-nos, dentro destes condicionalismos, como a mais ajustada face à imponderabilidade dos fatores, nomeadamente económicos, que pesam e afetam a execução dos respetivos valores.

A exceção atrás aludida respeita à Ocupação da Via Pública, incluída no capítulo dos Impostos Indiretos. A presente projeção reflete dívidas ou créditos de montante significativo. Está em causa o pagamento de taxas por ocupação do subsolo com condutas liquidadas à EDP Gás e às Petrolíferas (com exceção da CEPESA) instaladas no concelho, e o cumprimento dos Acordos celebrados em 2013 com as gasoleiras.

Relativamente à componente alheia da receita, a nossa atenção dirige-se para as Transferências, como aliás se pode verificar no quadro anterior.

No que às transferências respeita, tendo sido já feita uma referência às contribuições decorrentes da Administração Central a título de F.E.F. e F.S.M. e a participação no IRS, importará referir que os valores que ora se consideram tomaram como base os valores inscritos no Orçamento de Estado para 2014. Os montantes são os que se representam no quadro seguinte.

(Un: Euros)

<b>Transferências</b>	<b>Corrente</b>	<b>Capital</b>	<b>Total</b>
FEF	4.339.036,00	482.115,00	4.821.151,00
FSM	1.939.849,00		1.939.849,00
PARTICIPAÇÃO IRS	6.922.082,00		6.922.082,00
<b>Total</b>	<b>13.200.967,00</b>	<b>482.115,00</b>	<b>13.683.082,00</b>

<b>Outras Transferências</b>	<b>Corrente</b>	<b>Capital</b>	<b>Total</b>
	8.278.519,00	8.584.254,00	16.862.773,00

Nas restantes transferências, as que se destinam ao investimento assumem um peso semelhante às que se destinam a financiar despesas correntes, como se pode verificar pela análise do quadro anterior.

De entre estes, haverá naturalmente valores cuja dimensão justificará uma referência. Dos 9.066.369,00 euros relativos a transferências de capital, 8.322.220,00 euros dizem respeito a candidaturas a Fundos Comunitários para financiar a construção de infraestruturas, arruamentos, escolas, parques e jardins, orla costeira entre outros. Dos restantes 0,7 milhões de euros, uma pequena parte reporta-se ao financiamento do IHRU – Instituto de Habitação e da Reabilitação Urbana, no âmbito do programa PER – Programa Especial de Realojamento, cerca de 0,2 milhões da DREN.

No que toca agora às transferências correntes, deduzidas as transferências da administração Central – FEF, FSM e Participação no IRS –, perfazem 8.278.519,00 euros. Neste capítulo justificar-se-ão algumas referências. Deste montante, cerca de 8 milhões de euros referem-se à transferência da DREN no âmbito acordo de cooperação pré-escolar, programa de generalização do ensino de inglês e outras atividades de enriquecimento curricular, fornecimento de refeições escolares aos alunos do 1.º ciclo e gestão do pessoal não docente. Também estão contemplados neste agrupamento cerca de 23 mil euros relativos a Fundos Comunitários.

Sem uma referência exaustiva a todas as iniciativas, cremos contudo ter destacado os contributos mais importantes do ponto de vista financeiro, incluídos no orçamento para 2014, muito em particular os que se prendem com a receita alheia, cuja expressão percentual, como já se referiu não irá além dos 29,1% da receita total.

## 2. DESPESA PREVISIONAL

### 2.1 - Critérios adotados na projeção dos valores da despesa

A previsão da despesa para 2014, resultará, em parte, da consideração das obrigações que transitam para esta gerência, sob a forma de contratos de empreitadas e serviços diversos, a que acrescem, naturalmente, as despesas obrigatórias, como sejam as despesas com pessoal e a satisfação do serviço da dívida, bem como as opções estrategicamente relevantes consubstanciadas no elenco de ações constante das Grandes Opções do Plano. Subsidiariamente, um grande número de despesas, que cobrem as necessidades de funcionamento da Edilidade, foi estimado tendo, sobretudo, em consideração não só os valores históricos que se têm observado nos últimos anos, como também a sua pertinência no quadro de uma gestão progressivamente mais eficaz.

### 2.2 – Estrutura da despesa

(Un:Euros)

Capítulos	Valor	Peso %
<b>Despesas Correntes</b>	<b>78.987.895,07</b>	<b>64,5</b>
01 Despesas com o Pessoal	31.418.725,00	25,7
02 Aquisição de Bens e Serviços	35.703.619,21	29,2
03 Juros e Outros Encargos	1.252.026,71	1,0
04 Transferências Correntes	6.772.201,63	5,5
05 Subsídios	1.675.834,36	1,4
06 Outras Despesas Correntes	2.165.488,16	1,8
<b>Despesas de Capital</b>	<b>43.466.342,93</b>	<b>35,5</b>
07 Aquisição de Bens de Capital	32.397.911,88	26,5
08 Transferências de Capital	6.777.347,85	5,5
09 Ativos Financeiros	56.145,20	0,0
10 Passivos Financeiros	4.026.733,00	3,3
11 Outras Despesas de Capital	208.205,00	0,2
<b>Total da Despesa</b>	<b>122.454.238,00</b>	<b>100,0</b>

Dado o princípio do equilíbrio orçamental, a despesa total orçada para 2014 ascende a 122.454.238,00 euros.

De acordo com a tradicional classificação económica, o quadro anterior revela uma presença maioritária das despesas correntes, com uma percentagem de 64,5% do valor global da despesa. O investimento direto, cerca de 32 milhões de euros, tem um peso de 74,5% no conjunto das Despesas de Capital, representando cerca de 27% dos recursos financeiros definidos a despender em 2014. Contudo, em rigor, o investimento total previsto (direto e indireto), financiado pelo presente orçamento deverá ascender a 39 milhões de euros. Assim encarado, o investimento total representará cerca de 32% da despesa total. Por outro lado, a dotação atribuída aos Passivos Financeiros representa 3,3% da despesa total.

No que respeita à componente corrente da despesa, sobressaem aqui dois polos que, do mesmo modo, se demarcam dos restantes itens desta classe. Trata-se, como é bem visível no quadro anterior, das Despesas com Pessoal e das Aquisições de Bens e Serviços Correntes, representando no seu conjunto cerca de 55% da despesa.

Os restantes itens da despesa corrente absorvem claramente menos recursos. De facto, tanto o capítulo dos Juros e Outros Encargos, Outras Despesas Correntes, Transferências e Subsídios, cuja expressão orçamental os situa à volta dos 9,7%, remetem-se para um plano secundário no contexto desta análise.

Terá porventura razão de se determinar, ainda que de uma forma aproximada, o montante de recursos que se prevê seja destinado ao funcionamento dos Serviços. Como se depreende, incluir-se-ão aqui a generalidade das despesas, de cariz corrente, que asseguram o seu exercício.

Ainda que de forma aproximada, como atrás referimos, este valor poderá ser alcançado pelo quadro seguinte, onde se repartem os recursos por entre as Grandes Opções do Plano e por todas as restantes despesas que não têm esse enquadramento. Deste modo, para além das despesas de funcionamento, será possível quantificar o peso relativo das duas componentes das Grandes Opções do Plano, observando inclusive, para cada caso, os capítulos de classificação económica responsáveis por tais valores.

(Un: Euros)

<b>Agregação</b>	<b>Capítulos</b>	<b>Afeto exclusivamente ao orçamento</b>	<b>Afeto exclusivamente ao Plano</b>
Funcionamento	Despesas com o Pessoal	31.413.725,00	5.000,00
	Aquisição de Bens e Serviços Correntes	9.892.546,00	25.811.073,21
	Outras Despesas Correntes	1.954.199,00	211.289,16
Investimento	Aquisição de Bens de Capital	0,00	32.397.911,88
	Transferências de Capital	5,00	6.777.342,85
Serviço da Dívida	Juros e Outros Encargos	1.248.050,00	3.976,71
	Passivos Financeiros	4.026.733,00	0,00
Outras Despesas	Transferências Correntes	311.291,00	6.460.910,63
	Subsídios	0,00	1.675.834,36
	Ativos Financeiros	0,00	56.145,20
	Outras Despesas de Capital	208.205,00	0,00
<b>Total da Despesa</b>		<b>49.054.754,00</b>	<b>73.399.484,00</b>

Como é sabido, alguns capítulos da despesa estão maioritariamente ou exclusivamente ligados a uma ou outra categoria. As despesas com pessoal, bem como o investimento direto e indireto (Transferências de Capital) são disso exemplo.

Assim, ao Plano Plurianual de Investimentos, estão atribuídas as dotações constantes dos capítulos do Investimento e dos Ativos Financeiros; nas despesas de funcionamento, predominam naturalmente as despesas com pessoal e do serviço da dívida, bem como uma parcela das Aquisições de Bens e Serviços; ao Plano de Atividades estão sobretudo afetadas as dotações das Transferências e das Aquisições de Serviços.

Tendo presentes estas considerações, conclui-se facilmente que os encargos de funcionamento representam, aproximadamente, 40% da despesa orçada, o PPI 26,5% e, finalmente, o PAM 33,5%.

### 3. POUPANÇA CORRENTE

O princípio do equilíbrio orçamental, consagrado no ponto 3.1.1 do POCAL, determina que o orçamento prevê os recursos necessários para cobrir todas as despesas, e as receitas correntes devem ser pelo menos iguais às despesas correntes.

De facto, ao apresentar-se uma Receita Corrente de 83.570.803,00 euros, e uma Despesa Corrente de 78.987.895,07 euros, está-se a propor uma poupança corrente de cerca de 4,6 milhões de euros.

Da análise da estrutura orçamental descrita, resulta que o financiamento da despesa de capital será previsivelmente feito do seguinte modo:

(Un: Euros)

Designação	Valor
<b>Investimento (a)</b>	<b>39.175.259,73</b>
1 - Receitas de Capital	38.883.435,00
Vendas de Bens de Investimento	24.783.883,00
FEF (Capital)	482.115,00
Fundos Comunitários	8.322.220,00
Outras Transferências de Capital	262.034,00
Passivos Financeiros	5.029.837,00
Ativos Financeiros	3,00
Outras Receitas de Capital	3.343,00
2 - Poupança Corrente	4.582.907,93
3 - Outras Receitas	0,00
<b>Total Fontes de Financiamento (1+2+3)</b>	<b>43.466.342,93</b>
<b>Investimento/ Fontes de Financiamento (%)</b>	<b>90,13%</b>

(a) Investimento direto + indireto (transferências de capital para outras entidades)

Como se poderá verificar na análise da estrutura orçamental encontra-se assegurado o cumprimento do princípio do equilíbrio orçamental estabelecido no POCAL.

#### 4. DESPESAS COM PESSOAL - LIMITE

Não se encontrando atualmente fixados limites legais às despesas de pessoal do Município com os contornos anteriormente existentes, ter-se-á apenas que atender às limitações legais à admissão de pessoal nas Autarquias Locais.

De acordo com o artigo 62.º da Lei n.º 2/2007, de 15 de janeiro – Lei das Finanças Locais – podiam, até 2009, ser fixados, através das Leis do Orçamento do Estado, limites anuais para as despesas com pessoal, incluindo as relativas a contratos de avença, tarefa e aquisição de serviços a pessoas singulares.

No entanto, a Lei do Orçamento de Estado para 2010 – Lei n.º 3-B/2010 de 28 de Abril – estabeleceu, no seu artigo 23.º, limitações à admissão de pessoal, designadamente ao recrutamento de trabalhadores sem relação jurídica de emprego público por tempo indeterminado previamente estabelecida pelos órgãos e serviços abrangidos pelo âmbito de aplicação objetivo definido no artigo 3.º da Lei n.º 12-A/2008, de 27 de Fevereiro. Esta regra é, por força do estabelecido no n.º 2 desse mesmo preceito legal, aplicável às autarquias locais.

Adicionalmente, com o intuito de ser monitorizada esta restrição em termos de admissões de pessoal, as Autarquias, desde 1 de julho de 2010, estão obrigadas a remeter mensalmente (anteriormente era trimestralmente) informação à DGAL, através do Sistema Integrado de Informação da Administração Local (SIAL), a informação prevista no n.º 5 do artigo 50.º da Lei n.º 2/2007 de 15 de janeiro.

## 5. FINANCIAMENTO DAS GRANDES OPÇÕES DO PLANO

No último quadro apresenta-se uma síntese das Grandes Opções do Plano, onde constam as principais funções, impostas pelo Plano Oficial de Contabilidade das Autarquias Locais, podendo-se, através dele, verificar que a totalidade de fundos, desde já assegurados e, por isso afetos a ações definidas, ascendem a 73.399.484,008 euros. Paralelamente, verifica-se que o financiamento de algumas outras ainda não está assegurado (cerca de 200.000,00 euros), pelo que a sua inclusão fica dependente de fundos cuja realização não está garantida em absoluto, muito embora existam fundadas razões para supor que tal venha acontecer.

(Un: Euros)

Designação	Valor
Dotação Global do Plano	73.599.484,00
Receitas Orçadas	122.454.238,00
Encargos de Funcionamento	49.054.754,00
Financiamento assegurado	73.399.484,00
Financiamento a assegurar	200.000,00

Para esse efeito haverá um saldo inicial de tesouraria permitindo que na gerência em apreço se viabilize a execução das ações em causa.

De entre as diversas funções atribuídas às autarquias, foram eleitas como prioritárias, neste orçamento para 2014, as áreas dos resíduos sólidos, infraestruturas rodoviárias e educação, seguidas de áreas como o meio ambiente, a administração geral, a habitação, o desporto e a ação social.

## Grandes Opções do Plano

(Un: Euros)

Classificação Funcional	Dotação Definida		Dotação a Definir		Total	
	Valor	Peso %	Valor	Peso %	Valor	Peso %
<b>1. Funções Gerais</b>	<b>6.304.528,44</b>	<b>8,59</b>	<b>0,00</b>	<b>0,00</b>	<b>6.304.528,44</b>	<b>8,57</b>
1.1.0 Serviços Gerais da Administ. Pública	5.467.042,90	7,45	0,00	0,00	5.467.042,90	7,43
1.1.1 Administração Geral	5.467.042,90	7,45	0,00	0,00	5.467.042,90	7,43
1.2.0 Segurança e Ordem Públicas	837.485,54	1,14	0,00	0,00	837.485,54	1,14
1.2.1 Proteção civil e luta contra incêndios	771.186,28	1,05	0,00	0,00	771.186,28	1,05
1.2.2 Polícia Municipal	66.299,26	0,09	0,00	0,00	66.299,26	0,09
<b>2. Funções Sociais</b>	<b>51.468.907,06</b>	<b>70,12</b>	<b>200.000,00</b>	<b>100,00</b>	<b>51.668.907,06</b>	<b>70,20</b>
2.1.0 Educação	10.013.484,10	13,64	0,00	0,00	10.013.484,10	13,61
2.1.1 Ensino não superior	7.584.389,23	10,33	0,00	0,00	7.584.389,23	10,30
2.1.2 Serviços auxiliares de ensino	2.429.094,87	3,31	0,00	0,00	2.429.094,87	3,30
2.2.0 Saúde	898.350,00	1,22	0,00	0,00	898.350,00	1,22
2.2.1 Serviços individuais de saúde	898.350,00	1,22	0,00	0,00	898.350,00	1,22
2.3.0 Segurança e Ação sociais	3.597.840,42	4,90	0,00	0,00	3.597.840,42	4,89
2.3.1 Segurança social	0,00	0,00	0,00	0,00	0,00	0,00
2.3.2 Ação Social	3.597.840,42	4,90	0,00	0,00	3.597.840,42	4,89
2.4.0 Habitação e serviços coletivos	30.103.869,34	41,01	0,00	0,00	30.103.869,34	40,90
2.4.1 Habitação	5.132.466,93	6,99	0,00	0,00	5.132.466,93	6,97
2.4.2 Ordenamento do território	1.166.341,15	1,59	0,00	0,00	1.166.341,15	1,58
2.4.3 Saneamento	298.247,74	0,41	0,00	0,00	298.247,74	0,41
2.4.4 Abastecimento de água	0,00	0,00	0,00	0,00	0,00	0,00
2.4.5 Resíduos Sólidos	17.067.817,40	23,25	0,00	0,00	17.067.817,40	23,19
2.4.6 Proteção do meio ambiente	6.438.996,12	8,77	0,00	0,00	6.438.996,12	8,75
2.5.0 Serviços Culturais, recreativos e religiosos	6.855.363,20	9,34	200.000,00	100,00	7.055.363,20	9,59
2.5.1 Cultura	2.889.058,22	3,94	0,00	0,00	2.889.058,22	3,93
2.5.2 Desporto, recreio e lazer	3.966.304,98	5,40	200.000,00	100,00	4.166.304,98	5,66
2.5.3 Outras atividades cívicas e religiosas	0,00	0,00	0,00	0,00	0,00	0,00

<b>3. Funções Económicas</b>	<b>10.839.405,26</b>	<b>14,77</b>	<b>0,00</b>	<b>0,00</b>	<b>10.839.405,26</b>	<b>14,73</b>
3.1.0 Agricultura, pecuária, silvicultura, caça e pesca	0,00	0,00	0,00	0,00	0,00	0,00
3.2.0 Indústria e energia	1.260.669,88	1,72	0,00	0,00	1.260.669,88	1,71
3.3.0 Transportes e comunicações	7.966.794,38	10,85	0,00	0,00	7.966.794,38	10,82
3.3.1 Transportes rodoviários	7.966.794,38	10,85	0,00	0,00	7.966.794,38	10,82
3.3.2 Transportes aéreos	0,00	0,00	0,00	0,00	0,00	0,00
3.3.3 Transportes fluviais	0,00	0,00	0,00	0,00	0,00	0,00
3.4.0 Comércio e turismo	1.350.684,06	1,84	0,00	0,00	1.350.684,06	1,84
3.4.1 Mercados e feiras	508.201,87	0,69	0,00	0,00	508.201,87	0,69
3.4.2 Turismo	842.482,19	1,15	0,00	0,00	842.482,19	1,14
3.5.0 Outras funções económicas	261.256,94	0,36	0,00	0,00	261.256,94	0,35
<b>4. Outras Funções</b>	<b>4.786.643,24</b>	<b>6,52</b>	<b>0,00</b>	<b>0,00</b>	<b>4.786.643,24</b>	<b>6,50</b>
4.1.0 Operações da dívida autárquica	0,00	0,00	0,00	0,00	0,00	0,00
4.2.0 Transferências entre administrações	4.753.484,84	6,48	0,00	0,00	4.753.484,84	6,46
4.3.0 Diversas não especificadas	33.158,40	0,05	0,00	0,00	33.158,40	0,05
<b>Total</b>	<b>73.399.484,00</b>	<b>100,00</b>	<b>200.000,00</b>	<b>100,00</b>	<b>73.599.484,00</b>	<b>100,00</b>

R E S U M O   D O   O R Ç A M E N T O

ENTIDADE  MUNICIPIO DE MATOSINHOS
---

DOTAÇÕES INICIAIS DO ANO 2014

RECEITAS	MONTANTE	DESPESAS	MONTANTE
Correntes .....	83.570.803,00	Correntes .....	78.987.895,07
De capital .....	38.883.435,00	De capital .....	43.466.342,93
Outras Receitas . . .		Outras Despesas .....	
Total	122.454.238,00	Total	122.454.238,00
Serviços Municipalizados		Serviços Municipalizados	
Total Geral	122.454.238,00	Total Geral	122.454.238,00

Presidente da Câmara  Em ___ de _____ de ____ _____
--

Órgão Executivo  Em ___ de _____ de ____ _____
---

ENTIDADE	RESUMO DAS RECEITAS E DAS DESPESAS	APROVACOES :
M. MATOSINHOS		Executivo ___/___/___
		Deliberativo ___/___/___

DOTAÇÕES INICIAIS DO ANO 2014

RECEITAS	MONTANTE	%
RECEITAS CORRENTES		
01 IMPOSTOS DIRECTOS	41.976.172,00	34.3
02 IMPOSTOS INDIRECTOS	6.849.520,00	5.6
03 CONTRIBUIÇÕES PARA A SEGURANÇA SOCIAL, A CAIXA GERAL DE APOSENTAÇÕES E A ADSE		
04 TAXAS, MULTAS E OUTRAS PENALIDADES	1.943.168,00	1.6
05 RENDIMENTOS DE PROPRIEDADE	3.468.893,00	2.8
06 TRANSFERÊNCIAS CORRENTES	21.479.486,00	17.5
07 VENDA DE BENS E SERVIÇOS CORRENTES	7.040.578,00	5.7
08 OUTRAS RECEITAS CORRENTES	812.986,00	0.7
TOTAL DAS RECEITAS CORRENTES	83.570.803,00	68.2
RECEITAS DE CAPITAL		
09 VENDAS DE BENS DE INVESTIMENTO	24.783.883,00	20.2
10 TRANSFERÊNCIAS DE CAPITAL	9.066.369,00	7.4
11 ACTIVOS FINANCEIROS	3,00	0.0
12 PASSIVOS FINANCEIROS	5.029.837,00	4.1
13 OUTRAS RECEITAS DE CAPITAL	3.343,00	0.0
TOTAL DAS RECEITAS DE CAPITAL	38.883.435,00	31.8
TOTAL GERAL	122.454.238,00	100.0

DESPESAS	MONTANTE	%
DESPESAS CORRENTES		
01 DESPESAS COM O PESSOAL	31.418.725,00	25.7
02 AQUISIÇÃO DE BENS E SERVIÇOS	35.703.619,21	29.2
03 JUROS E OUTROS ENCARGOS	1.252.026,71	1.0
04 TRANSFERÊNCIAS CORRENTES	6.772.201,63	5.5
05 SUBSÍDIOS	1.675.834,36	1.4
06 OUTRAS DESPESAS CORRENTES	2.165.488,16	1.8
TOTAL DAS DESPESAS CORRENTES	78.987.895,07	64.5
DESPESAS DE CAPITAL		
07 AQUISIÇÃO DE BENS DE CAPITAL	32.397.911,88	26.5
08 TRANSFERÊNCIAS DE CAPITAL	6.777.347,85	5.5
09 ACTIVOS FINANCEIROS	56.145,20	0.0
10 PASSIVOS FINANCEIROS	4.026.733,00	3.3
11 OUTRAS DESPESAS DE CAPITAL	208.205,00	0.2
TOTAL DAS DESPESAS DE CAPITAL	43.466.342,93	35.5
TOTAL GERAL	122.454.238,00	100.0

ENTIDADE  MUNICIPIO DE MATOSINHOS	ORÇAMENTO DA RECEITA	DOTAÇÕES INICIAIS DO ANO 2014
---	----------------------	----------------------------------

PÁGINA : 1

CÓDIGOS	D E S I G N A Ç Ã O	M O N T A N T E
	<b>R E C E I T A S C O R R E N T E S</b>	<b>83.570.803,00</b>
<b>01</b>	<b>IMPOSTOS DIRECTOS</b>	<b>41.976.172,00</b>
<b>01.02</b>	<b>OUTROS</b>	<b>41.976.172,00</b>
01.02.02	IMPOSTO MUNICIPAL SOBRE IMÓVEIS	25.441.004,00
01.02.03	IMPOSTO ÚNICO DE CIRCULAÇÃO	3.867.613,00
01.02.04	IMPOSTO MUNICIPAL S/ TRANSACÇÕES ONEROSAS DE IMÓVEIS	6.321.841,00
01.02.05	DERRAMA	6.326.565,00
<b>01.02.07</b>	<b>IMPOSTOS ABOLIDOS</b>	<b>19.148,00</b>
01.02.07.01	CONTRIBUIÇÃO AUTÁRQUICA	13.005,00
01.02.07.02	IMPOSTO MUNICIPAL DE SISA	6.091,00
01.02.07.03	IMPOSTO MUNICIPAL SOBRE VEÍCULOS	52,00
<b>01.02.99</b>	<b>IMPOSTOS DIRECTOS DIVERSOS</b>	<b>1,00</b>
01.02.99.01	CONTRIBUIÇÃO ESPECIAL - D.L. N.º43/98 de 3 Março	1,00
<b>02</b>	<b>IMPOSTOS INDIRECTOS</b>	<b>6.849.520,00</b>
<b>02.02</b>	<b>OUTROS</b>	<b>6.849.520,00</b>
<b>02.02.06</b>	<b>IMPOSTOS INDIRECTOS ESPECÍFICOS DAS AUTARQUIAS LOCAIS</b>	<b>6.849.520,00</b>
02.02.06.01	MERCADOS E FEIRAS	1,00
02.02.06.02	LOTEAMENTO E OBRAS	427.313,00
02.02.06.03	OCUPAÇÃO DE VIA PÚBLICA	5.354.784,00
02.02.06.04	CANÍDEOS	1,00
02.02.06.05	PUBLICIDADE	790.875,00
02.02.06.08	ARRENDAMENTO URBANO	1,00
<b>02.02.06.99</b>	<b>OUTROS</b>	<b>276.545,00</b>
02.02.06.99.01	TMDP - TAXA MUNICIPAL DE DIREITOS DE PASSAGEM	76.108,00
02.02.06.99.02	TDFTH-TAXA DEPÓSITO DE FICHA TÉCNICA HABITAÇÃO	1,00
02.02.06.99.99	OUTROS	200.436,00
<b>04</b>	<b>TAXAS, MULTAS E OUTRAS PENALIDADES</b>	<b>1.943.168,00</b>
<b>04.01</b>	<b>TAXAS</b>	<b>1.221.194,00</b>
<b>04.01.23</b>	<b>TAXAS ESPECÍFICAS DAS AUTARQUIAS LOCAIS</b>	<b>1.221.194,00</b>
04.01.23.01	MERCADOS E FEIRAS	3,00
04.01.23.02	LOTEAMENTO E OBRAS	1.136.650,00
04.01.23.03	OCUPAÇÃO DE VIA PÚBLICA	39.321,00
04.01.23.04	CANÍDEOS	1,00
04.01.23.05	CAÇA, USO e PORTE DE ARMA	1,00
04.01.23.06	SANEAMENTO	1,00
04.01.23.07	ARRENDAMENTO URBANO	204,00
<b>04.01.23.99</b>	<b>OUTROS</b>	<b>45.013,00</b>
04.01.23.99.01	TDFTH-TAXA DEPÓSITO DE FICHA TÉCNICA HABITAÇÃO	1,00
04.01.23.99.02	TAXA PELA EMISSÃO DO CERTIFICADO DE REGISTO	565,00
04.01.23.99.99	OUTROS	44.447,00
<b>04.02</b>	<b>MULTAS E OUTRAS PENALIDADES:</b>	<b>721.974,00</b>
04.02.01	JUROS DE MORA	283.575,00
04.02.02	JUROS COMPENSATÓRIOS	169.307,00
04.02.03	MULTAS E COIMAS POR INFRACÇÕES AO CÓDIGO DA ESTRADA E RESTANTE LEGISLAÇÃO	117.860,00
04.02.04	COIMAS E PENALIDADES POR CONTRA ORDENAÇÕES	81.639,00
04.02.99	MULTAS E PENALIDADES DIVERSAS	69.593,00
<b>05</b>	<b>RENDIMENTOS DE PROPRIEDADE</b>	<b>3.468.893,00</b>
<b>05.02</b>	<b>JUROS - SOCIEDADES FINANCEIRAS</b>	<b>80.966,00</b>
<b>05.02.01</b>	<b>BANCOS E OUTRAS INSTITUIÇÕES FINANCEIRAS</b>	<b>80.966,00</b>
05.02.01.01	À ORDEM	80.965,00
05.02.01.02	A PRAZO	1,00
<b>05.03</b>	<b>JUROS - ADMINISTRAÇÕES PÚBLICAS</b>	<b>1,00</b>
05.03.01	ADMINISTRAÇÃO CENTRAL - ESTADO	1,00
<b>05.07</b>	<b>DIVIDENDOS E PARTICIPAÇÕES NOS LUCROS DE SOCIEDADES E QUASE-SOCIEDADES NÃO FINANCEIRAS</b>	<b>112.449,00</b>
05.07.02	EMPRESAS PÚBLICAS MUNICIPAIS E INTERMUNICIPAIS	1,00
05.07.03	EMPRESAS PRIVADAS	112.447,00
05.07.99	OUTRAS	1,00
<b>05.10</b>	<b>RENDAS</b>	<b>3.275.477,00</b>
05.10.01	TERRENOS	1,00
05.10.02	ACTIVOS NO SUBSOLO	1,00
05.10.03	HABITAÇÕES	1,00
05.10.04	EDIFÍCIOS	1,00

ENTIDADE MUNICIPIO DE MATOSINHOS	ORÇAMENTO DA RECEITA	DOTAÇÕES INICIAIS DO ANO 2014
-------------------------------------	----------------------	----------------------------------

PÁGINA : 2

CÓDIGOS	D E S I G N A Ç Ã O	M O N T A N T E
05.10.05	BENS DE DOMÍNIO PÚBLICO	1,00
05.10.99	OUTROS	3.275.472,00
<b>06</b>	<b>TRANSFERÊNCIAS CORRENTES</b>	<b>21.479.486,00</b>
<b>06.01</b>	<b>SOCIEDADES E QUASE-SOCIEDADES NÃO FINANCEIRAS</b>	<b>4,00</b>
<b>06.01.01</b>	<b>PÚBLICAS</b>	<b>3,00</b>
<b>06.01.01.02</b>	<b>EMPRESAS PÚBLICAS MUNICIPAIS E INTERMUNICIPAIS</b>	<b>2,00</b>
06.01.01.02.01	MHABIT	1,00
06.01.01.02.02	MATOSINHOS SPORT	1,00
06.01.01.99	OUTRAS	1,00
06.01.02	PRIVADAS	1,00
<b>06.03</b>	<b>ADMINISTRAÇÃO CENTRAL</b>	<b>21.456.167,00</b>
<b>06.03.01</b>	<b>ESTADO</b>	<b>21.338.037,00</b>
06.03.01.01	FUNDO DE EQUILIBRIO FINANCEIRO	4.339.036,00
06.03.01.02	FUNDO SOCIAL MUNICIPAL	1.939.849,00
06.03.01.03	PARTICIPAÇÃO VARIÁVEL NO IRS	6.922.082,00
<b>06.03.01.99</b>	<b>OUTROS</b>	<b>8.137.070,00</b>
06.03.01.99.01	DREN	8.080.000,00
06.03.01.99.09	OUTRAS	57.070,00
06.03.06	ESTADO - PARTICIPAÇÃO COMUNITÁRIA EM PROJECTOS CO-FINANCIADOS	1,00
06.03.07	SERVIÇOS E FUNDOS AUTÓNOMOS	118.128,00
06.03.09	SERVIÇOS E FUNDOS AUTÓNOMOS - SUBSISTEMA DE PROTECÇÃO À FAMÍLIA E POLÍTICAS ACTIVAS DE EMPREGO E FORMAÇÃO PROFISSIONAL	1,00
<b>06.05</b>	<b>ADMINISTRAÇÃO LOCAL</b>	<b>1,00</b>
<b>06.05.01</b>	<b>CONTINENTE</b>	<b>1,00</b>
06.05.01.03	SERVIÇOS AUTONOMOS DA ADMINISTRAÇÃO LOCAL	1,00
<b>06.06</b>	<b>SEGURANÇA SOCIAL</b>	<b>2,00</b>
06.06.01	SISTEMA DE SOLIDARIEDADE E SEGURANÇA SOCIAL	1,00
06.06.04	OUTRAS TRANSFERÊNCIAS	1,00
<b>06.07</b>	<b>INSTITUIÇÕES SEM FINS LUCRATIVOS</b>	<b>1,00</b>
06.07.01	INSTITUIÇÕES SEM FINS LUCRATIVOS	1,00
<b>06.08</b>	<b>FAMÍLIAS</b>	<b>1,00</b>
06.08.01	FAMÍLIAS	1,00
<b>06.09</b>	<b>RESTO DO MUNDO</b>	<b>23.310,00</b>
06.09.01	UNIÃO EUROPEIA - INSTITUIÇÕES	23.308,00
06.09.04	UNIÃO EUROPEIA - PAÍSES-MEMBROS	1,00
06.09.05	PAÍSES TERCEIROS E ORGANIZAÇÕES INTERNACIONAIS	1,00
<b>07</b>	<b>VENDA DE BENS E SERVIÇOS CORRENTES</b>	<b>7.040.578,00</b>
<b>07.01</b>	<b>VENDA DE BENS</b>	<b>56.809,00</b>
07.01.01	MATERIAL DE ESCRITÓRIO	1,00
07.01.02	LIVROS E DOCUMENTAÇÃO TÉCNICA	47,00
07.01.03	PUBLICAÇÕES E IMPRESSOS	1,00
07.01.04	FARDAMENTOS E ARTIGOS E PESSOAIS	1,00
07.01.05	BENS INUTILIZADOS	1,00
<b>07.01.08</b>	<b>MERCADORIAS</b>	<b>4.810,00</b>
07.01.08.01	HABITAÇÃO SOCIAL	1,00
07.01.08.02	OUTROS	4.809,00
07.01.09	MATÉRIAS DE CONSUMO	1,00
<b>07.01.10</b>	<b>DESPERDÍCIOS, RESÍDUOS E REFUGOS</b>	<b>51.943,00</b>
07.01.10.01	SUCATA	51.942,00
07.01.10.99	OUTRAS	1,00
<b>07.01.11</b>	<b>PRODUTOS ACABADOS E INTERMÉDIOS</b>	<b>2,00</b>
07.01.11.01	INERTES	1,00
07.01.11.99	OUTROS	1,00
<b>07.01.99</b>	<b>OUTROS</b>	<b>2,00</b>
07.01.99.01	LIVROS	1,00
07.01.99.02	OUTROS	1,00
<b>07.02</b>	<b>SERVIÇOS</b>	<b>6.652.369,00</b>
07.02.01	ALUGUER DE ESPAÇOS E EQUIPAMENTOS	30.773,00
07.02.03	VISTORIAS E ENSAIOS	1.798,00
07.02.06	REPARAÇÕES	1,00
07.02.07	ALIMENTAÇÃO E ALOJAMENTO	658.000,00
<b>07.02.08</b>	<b>SERVIÇOS SOCIAIS, RECREATIVOS, CULTURAIS E DESPORTO</b>	<b>37.689,00</b>
07.02.08.01	SERVIÇOS SOCIAIS	1,00

ENTIDADE  MUNICIPIO DE MATOSINHOS	ORÇAMENTO DA RECEITA	DOTAÇÕES INICIAIS DO ANO 2014
---	----------------------	----------------------------------

PÁGINA : 3

CÓDIGOS	D E S I G N A Ç Ã O	M O N T A N T E
<b>07.02.08.02</b>	<b>SERVIÇOS RECREATIVOS</b>	<b>1.929,00</b>
07.02.08.02.01	TURISMO SÉNIOR	1,00
07.02.08.02.99	OUTROS	1.928,00
<b>07.02.08.03</b>	<b>SERVIÇOS CULTURAIS</b>	<b>35.758,00</b>
07.02.08.03.01	TURISMO SÉNIOR	1,00
07.02.08.03.99	OUTROS	35.757,00
07.02.08.04	SERVIÇOS DESPORTIVOS	1,00
<b>07.02.09</b>	<b>SERVIÇOS ESPECÍFICOS DAS AUTARQUIAS</b>	<b>5.924.080,00</b>
07.02.09.01	SANEAMENTO	1,00
07.02.09.02	RESÍDUOS SÓLIDOS	5.414.353,00
<b>07.02.09.03</b>	<b>TRANSPORTES COLECTIVOS DE PESSOAS E MERCADORIAS</b>	<b>4,00</b>
07.02.09.03.01	TRANSPORTES EFECTUADOS PELOS BOMBEIROS EM AMBULÂNCIAS	1,00
07.02.09.03.02	TRANSPORTES ESCOLARES	1,00
07.02.09.03.03	TRANSPORTES DE PESSOAS E MERCADORIAS	1,00
07.02.09.03.99	OUTROS	1,00
07.02.09.04	TRABALHOS POR CONTA DE PARTICULARES	15.196,00
07.02.09.05	CEMITÉRIOS	265.640,00
07.02.09.06	MERCADOS E FEIRAS	90.397,00
07.02.09.07	PARQUES DE ESTACIONAMENTO	6.063,00
07.02.09.08	PARQUES DE CAMPISMO	1,00
07.02.09.09	CANÍDEOS	1.463,00
07.02.09.99	OUTROS	130.962,00
<b>07.02.99</b>	<b>OUTROS</b>	<b>28,00</b>
07.02.99.01	ENCARGOS DE COBRANÇA DE RECEITAS	28,00
<b>07.03</b>	<b>RENDAS</b>	<b>331.400,00</b>
07.03.01	HABITAÇÕES	1,00
07.03.02	EDIFÍCIOS	288.181,00
07.03.99	OUTRAS	43.218,00
<b>08</b>	<b>OUTRAS RECEITAS CORRENTES</b>	<b>812.986,00</b>
<b>08.01</b>	<b>OUTRAS</b>	<b>812.986,00</b>
<b>08.01.99</b>	<b>OUTRAS</b>	<b>812.986,00</b>
08.01.99.01	INDEMNIZAÇÕES POR DETERIORAÇÃO, ROUBO E EXTRAVIO DE BENS PATRIMONIAIS	3.171,00
08.01.99.02	INDEMNIZAÇÕES DE ESTRAGOS PROVOCADOS POR OUTRÉM EM VIATURAS OU OUTROS EQUIPAMENTOS	741,00
08.01.99.03	IVA REEMBOLSADO	1,00
08.01.99.04	IVA INVERSÃO DA LIQUIDAÇÃO	1,00
08.01.99.99	DIVERSAS	809.072,00
	<b>R E C E I T A S D E C A P I T A L</b>	<b>38.883.435,00</b>
<b>09</b>	<b>VENDAS DE BENS DE INVESTIMENTO</b>	<b>24.783.883,00</b>
<b>09.01</b>	<b>TERRENOS</b>	<b>24.783.874,00</b>
09.01.01	SOCIEDADES E QUASE-SOCIEDADES NÃO FINANCEIRAS	24.783.871,00
09.01.02	SOCIEDADES FINANCEIRAS	1,00
09.01.04	ADMINISTRAÇÃO PÚBLICA - ADMINISTRAÇÃO CENTRAL-FUNDOS E SERVIÇOS AUTÓNOMOS	1,00
09.01.10	FAMÍLIAS	1,00
<b>09.04</b>	<b>OUTROS BENS DE INVESTIMENTO</b>	<b>9,00</b>
<b>09.04.01</b>	<b>SOCIEDADES E QUASE-SOCIEDADES NÃO FINANCEIRAS</b>	<b>3,00</b>
09.04.01.01	EQUIPAMENTO DE TRANSPORTE	1,00
09.04.01.02	MAQUINARIA E EQUIPAMENTO	1,00
09.04.01.03	OUTROS	1,00
<b>09.04.09</b>	<b>INSTITUIÇÕES SEM FINS LUCRATIVOS</b>	<b>3,00</b>
09.04.09.01	EQUIPAMENTO DE TRANSPORTE	1,00
09.04.09.02	MAQUINARIA E EQUIPAMENTO	1,00
09.04.09.03	OUTROS	1,00
<b>09.04.10</b>	<b>FAMÍLIAS</b>	<b>3,00</b>
09.04.10.01	EQUIPAMENTO DE TRANSPORTE	1,00
09.04.10.02	MAQUINARIA E EQUIPAMENTO	1,00
09.04.10.03	OUTROS	1,00
<b>10</b>	<b>TRANSFERÊNCIAS DE CAPITAL</b>	<b>9.066.369,00</b>
<b>10.01</b>	<b>SOCIEDADES E QUASE-SOCIEDADES NÃO FINANCEIRAS</b>	<b>3,00</b>
<b>10.01.01</b>	<b>PÚBLICAS</b>	<b>2,00</b>
10.01.01.01	EMPRESAS PÚBLICAS	1,00
10.01.01.02	EMPRESAS PÚBLICAS MUNICIPAIS E INTERMUNICIPAIS	1,00
10.01.02	PRIVADAS	1,00

ENTIDADE MUNICIPIO DE MATOSINHOS	ORÇAMENTO DA RECEITA	DOTAÇÕES INICIAIS DO ANO 2014
-------------------------------------	----------------------	----------------------------------

PÁGINA : 4

CÓDIGOS	D E S I G N A Ç Ã O	M O N T A N T E
<b>10.03</b>	<b>ADMINISTRAÇÃO CENTRAL</b>	<b>744.141,00</b>
<b>10.03.01</b>	<b>ESTADO</b>	<b>702.117,00</b>
10.03.01.01	FUNDO DE EQUILIBRIO FINANCEIRO	482.115,00
<b>10.03.01.99</b>	<b>OUTROS</b>	<b>220.002,00</b>
10.03.01.99.01	EP - ESTRADAS DE PORTUGAL, E.P.E	1,00
10.03.01.99.02	DREN	220.000,00
10.03.01.99.03	OUTRAS	1,00
10.03.07	ESTADO - PARTICIPAÇÃO COMUNITÁRIA EM PROJECTOS CO-FINANCIADOS	1,00
<b>10.03.08</b>	<b>SERVIÇOS E FUNDOS AUTÓNOMOS</b>	<b>42.023,00</b>
10.03.08.02	IDP - INSTITUTO DO DESPORTO DE PORTUGAL	1,00
10.03.08.03	IHRU - INSTITUTO DA HABITAÇÃO E DA REABILITAÇÃO URBANA	42.021,00
10.03.08.05	OUTROS	1,00
<b>10.05</b>	<b>ADMINISTRAÇÃO LOCAL</b>	<b>1,00</b>
<b>10.05.01</b>	<b>CONTINENTE</b>	<b>1,00</b>
10.05.01.01	MUNICIPIOS	1,00
<b>10.06</b>	<b>SEGURANÇA SOCIAL</b>	<b>2,00</b>
10.06.01	SISTEMA DE SOLIDARIEDADE E SEGURANÇA SOCIAL	1,00
10.06.05	OUTRAS TRANSFERÊNCIAS	1,00
<b>10.07</b>	<b>INSTITUIÇÕES SEM FINS LUCRATIVOS</b>	<b>1,00</b>
10.07.01	INSTITUIÇÕES SEM FINS LUCRATIVOS	1,00
<b>10.09</b>	<b>RESTO DO MUNDO</b>	<b>8.322.221,00</b>
10.09.01	UNIÃO EUROPEIA - INSTITUIÇÕES	8.322.219,00
10.09.03	UNIÃO EUROPEIA - PAÍSES-MEMBROS	1,00
10.09.04	PAÍSES TERCEIROS E ORGANIZAÇÕES INTERNACIONAIS	1,00
<b>11</b>	<b>ACTIVOS FINANCEIROS</b>	<b>3,00</b>
<b>11.06</b>	<b>EMPRÉSTIMOS A MÉDIO E LONGO PRAZO</b>	<b>1,00</b>
11.06.01	SOCIEDADES E QUASE-SOCIEDADES NÃO FINANCEIRAS	1,00
<b>11.08</b>	<b>ACÇÕES E OUTRAS PARTICIPAÇÕES</b>	<b>1,00</b>
11.08.01	SOCIEDADES E QUASE-SOCIEDADES NÃO FINANCEIRAS	1,00
<b>11.11</b>	<b>OUTROS ACTIVOS FINANCEIROS</b>	<b>1,00</b>
11.11.10	FAMÍLIAS	1,00
<b>12</b>	<b>PASSIVOS FINANCEIROS</b>	<b>5.029.837,00</b>
<b>12.05</b>	<b>EMPRÉSTIMOS A CURTO PRAZO</b>	<b>1,00</b>
12.05.02	SOCIEDADES FINANCEIRAS	1,00
<b>12.06</b>	<b>EMPRÉSTIMOS A MÉDIO E LONGO PRAZO</b>	<b>5.029.836,00</b>
12.06.02	SOCIEDADES FINANCEIRAS	5.029.834,00
12.06.03	ADMINISTRAÇÃO PÚBLICA - ADMINISTRAÇÃO CENTRAL-ESTADO	1,00
<b>12.06.04</b>	<b>ADMINISTRAÇÃO PÚBLICA - ADMINISTRAÇÃO CENTRAL-FUNDOS E SERVIÇOS AUTÓNOMOS</b>	<b>1,00</b>
12.06.04.01	IHRU	1,00
<b>13</b>	<b>OUTRAS RECEITAS DE CAPITAL</b>	<b>3.343,00</b>
<b>13.01</b>	<b>OUTRAS</b>	<b>3.343,00</b>
13.01.01	INDEMNIZAÇÕES	1,00
13.01.02	ACTIVOS INCORPÓREOS	1,00
13.01.99	OUTRAS	3.341,00
<b>TOTAL DAS RECEITAS</b>		<b>122.454.238,00</b>

Presidente da Câmara

Em \_\_\_\_ de \_\_\_\_\_ de \_\_\_\_

\_\_\_\_\_

Órgão Executivo

Em \_\_\_\_ de \_\_\_\_\_ de \_\_\_\_

\_\_\_\_\_

CLASSIFICAÇÃO ECONÓMICA	D E S I G N A Ç Ã O	MONTANTE
	<b>D E S P E S A S C O R R E N T E S</b>	<b>78.987.895,07</b>
<b>01</b>	<b>DESPESAS COM O PESSOAL</b>	<b>31.418.725,00</b>
<b>01.01</b>	<b>REMUNERAÇÕES CERTAS E PERMANENTES</b>	<b>24.121.929,00</b>
01.01.01	TITULARES DE ORGÃOS DE SOBERANIA E MEMBROS DE ÓRGÃOS AUTÁRQUICOS	256.780,00
<b>01.01.04</b>	<b>PESSOAL DOS QUADROS - REGIME DO CONTRATO INDIVIDUAL DO TRABALHO</b>	<b>17.572.597,00</b>
01.01.04.01	PESSOAL EM FUNÇÕES	17.300.992,00
01.01.04.02	ALTERAÇÕES OBRIGATÓRIAS DO POSICIONAMENTO REMUNERATÓRIO	25,00
01.01.04.03	ALTERAÇÕES FACULTATIVAS DE POSICIONAMENTO REMUNERATÓRIO	25,00
01.01.04.04	RECRUTAMENTO DE PESSOAL PARA NOVOS POSTOS DE TRABALHO	271.555,00
<b>01.01.06</b>	<b>PESSOAL CONTRATADO A TERMO</b>	<b>977.794,00</b>
01.01.06.01	PESSOAL EM FUNÇÕES	653.024,00
01.01.06.04	RECRUTAMENTO DE PESSOAL PARA NOVOS POSTOS DE TRABALHO	324.770,00
01.01.07	PESSOAL EM REGIME DE TAREFA OU AVENÇA	242.518,00
01.01.08	PESSOAL AGUARDANDO APOSENTAÇÃO	38.500,00
01.01.09	PESSOAL EM QUALQUER OUTRA SITUAÇÃO	1,00
01.01.11	REPRESENTAÇÃO	217.142,00
<b>01.01.13</b>	<b>SUBSÍDIO DE REFEIÇÃO</b>	<b>1.662.557,00</b>
<b>01.01.13.01</b>	<b>PESSOAL DOS QUADROS</b>	<b>1.578.848,00</b>
01.01.13.01.01	PESSOAL EM FUNÇÕES	1.547.802,00
01.01.13.01.02	ALTERAÇÕES OBRIGATÓRIAS DO POSICIONAMENTO REMUNERATÓRIO	25,00
01.01.13.01.04	RECRUTAMENTO DE PESSOAL PARA NOVOS POSTOS DE TRABALHO	31.021,00
<b>01.01.13.02</b>	<b>PESSOAL EM QUALQUER OUTRA SITUAÇÃO</b>	<b>76.709,00</b>
01.01.13.02.01	PESSOAL EM FUNÇÕES	49.160,00
01.01.13.02.04	RECRUTAMENTO DE PESSOAL PARA NOVOS POSTOS DE TRABALHO	27.549,00
01.01.13.03	MEMBROS DOS ORGÃOS AUTÁRQUICOS	7.000,00
<b>01.01.14</b>	<b>SUBSÍDIOS DE FÉRIAS E NATAL</b>	<b>3.131.329,00</b>
<b>01.01.14.01</b>	<b>PESSOAL DOS QUADROS</b>	<b>3.038.655,00</b>
01.01.14.01.01	PESSOAL EM FUNÇÕES	2.978.244,00
01.01.14.01.02	ALTERAÇÕES OBRIGATÓRIAS DO POSICIONAMENTO REMUNERATÓRIO	26,00
01.01.14.01.03	ALTERAÇÕES FACULTATIVAS DE POSICIONAMENTO REMUNERATÓRIO	26,00
01.01.14.01.04	RECRUTAMENTO DE PESSOAL PARA NOVOS POSTOS DE TRABALHO	60.359,00
<b>01.01.14.02</b>	<b>PESSOAL EM QUALQUER OUTRA SITUAÇÃO</b>	<b>92.674,00</b>
01.01.14.02.01	PESSOAL EM FUNÇÕES	91.650,00
01.01.14.02.04	RECRUTAMENTO DE PESSOAL PARA NOVOS POSTOS DE TRABALHO	1.024,00
01.01.15	REMUNERAÇÕES POR DOENÇA E MATERNIDADE / PATERNIDADE	22.711,00
<b>01.02</b>	<b>ABONOS VARIÁVEIS OU EVENTUAIS</b>	<b>341.090,00</b>
01.02.01	GRATIFICAÇÕES VARIÁVEIS OU EVENTUAIS	25,00
01.02.02	HORAS EXTRAORDINÁRIAS	19.287,00
01.02.04	AJUDAS DE CUSTO	10.092,00
01.02.05	ABONO PARA FALHAS	12.938,00
01.02.07	COLABORAÇÃO TÉCNICA E ESPECIALIZADA	1,00
01.02.10	SUBSÍDIO DE TRABALHO NOCTURNO	12.089,00
01.02.11	SUBSÍDIO DE TURNO	149.117,00
01.02.12	INDEMNIZAÇÕES POR CESSAÇÃO DE FUNÇÕES	28.021,00
<b>01.02.13</b>	<b>OUTROS SUPLEMENTOS E PRÉMIOS</b>	<b>100.348,00</b>
01.02.13.01	PRÉMIOS DE DESEMPENHO	26,00
01.02.13.99	OUTROS	100.322,00
01.02.14	OUTROS ABONOS EM NUMERÁRIO OU ESPÉCIE	9.172,00
<b>01.03</b>	<b>SEGURANÇA SOCIAL</b>	<b>6.955.706,00</b>
01.03.01	ENCARGOS COM A SAÚDE	1.383.337,00
01.03.03	SUBSÍDIO FAMILIAR A CRIANÇAS E JOVENS	155.109,00
01.03.04	OUTRAS PRESTAÇÕES FAMILIARES	15.634,00
<b>01.03.05</b>	<b>CONTRIBUIÇÕES PARA A SEGURANÇA SOCIAL</b>	<b>4.983.713,00</b>
01.03.05.01	ASSISTENCIA NA DOENÇA DOS FUNCIONÁRIOS PÚBLICOS	1,00
<b>01.03.05.02</b>	<b>SEGURANÇA SOCIAL DO PESSOAL EM RCTFP</b>	<b>4.975.228,00</b>
01.03.05.02.01	CGA	3.331.675,00
01.03.05.02.02	SEGURANÇA SOCIAL - REGIME GERAL	1.643.553,00
01.03.05.03	OUTROS	8.484,00
01.03.06	ACIDENTES EM SERVIÇOS E DOENÇAS PROFISSIONAIS	125.150,00
01.03.08	OUTRAS PENSÕES	11.000,00
<b>01.03.09</b>	<b>SEGUROS</b>	<b>220.000,00</b>
01.03.09.01	SEGUROS AC. TRABALHO E DOENÇAS PROFISSIONAIS	220.000,00

CLASSIFICAÇÃO ECONÓMICA	D E S I G N A Ç Ã O	MONTANTE
<b>01.03.10</b>	<b>OUTRAS DESPESAS DE SEGURANÇA SOCIAL</b>	<b>61.763,00</b>
01.03.10.01	EVENTUALIDADE MATERNIDADE, PATERNIDADE E ADOÇÃO	61.738,00
01.03.10.99	OUTRAS DESPESAS DE SEGURANÇA SOCIAL	25,00
<b>02</b>	<b>AQUISIÇÃO DE BENS E SERVIÇOS</b>	<b>35.703.619,21</b>
<b>02.01</b>	<b>AQUISIÇÃO DE BENS</b>	<b>3.696.156,95</b>
02.01.01	MATÉRIAS-PRIMAS E SUBSIDIÁRIAS	245.759,24
<b>02.01.02</b>	<b>COMBUSTÍVEIS E LUBRIFICANTES</b>	<b>424.500,00</b>
02.01.02.01	GASOLINA	50.500,00
02.01.02.02	GASÓLEO	350.500,00
02.01.02.99	OUTROS	23.500,00
02.01.03	MUNIÇÕES, EXPLOSIVOS E ARTIFÍCIOS	1,00
02.01.04	LIMPEZA E HIGIENE	52.459,00
02.01.05	ALIMENTAÇÃO - REFEIÇÕES CONFECCIONADAS	1.975.506,88
02.01.06	ALIMENTAÇÃO - GÉNEROS PARA CONFECCIONAR	22.806,00
02.01.07	VESTUÁRIO E ARTIGOS PESSOAIS	95.661,00
02.01.08	MATERIAL DE ESCRITÓRIO	117.682,00
02.01.09	PRODUTOS QUÍMICOS E FARMACÊUTICOS	1.807,00
02.01.10	PRODUTOS VENDIDOS NAS FARMÁCIAS	402,00
02.01.11	MATERIAL DE CONSUMO CLÍNICO	1.605,00
02.01.12	MATERIAL DE TRANSPORTE - PEÇAS	77.413,59
02.01.13	MATERIAL DE CONSUMO HOTELEIRO	1,00
02.01.14	OUTRO MATERIAL - PEÇAS	33.714,05
02.01.15	PRÉMIOS, CONDECORAÇÕES E OFERTAS	175.335,96
<b>02.01.16</b>	<b>MERCADORIAS PARA VENDA</b>	<b>13.504,00</b>
02.01.16.03	OUTROS	13.504,00
02.01.17	FERRAMENTAS E UTENSÍLIOS	13.756,84
02.01.18	LIVROS E DOCUMENTAÇÃO TÉCNICA	5.570,00
02.01.19	ARTIGOS HONORÍFICOS E DE DECORAÇÃO	806,00
02.01.20	MATERIAL DE EDUCAÇÃO, CULTURA E RECREIO	137.240,00
02.01.21	OUTROS BENS	300.626,39
<b>02.02</b>	<b>AQUISIÇÃO DE SERVIÇOS</b>	<b>32.007.462,26</b>
02.02.01	ENCARGOS DE INSTALAÇÕES	1.428.919,00
02.02.02	LIMPEZA E HIGIENE	13.178.492,91
02.02.03	CONSERVAÇÃO DE BENS	1.073.177,30
02.02.04	LOCAÇÃO DE EDIFÍCIOS	876.387,12
02.02.05	LOCAÇÃO DE MATERIAL DE INFORMÁTICA	501,00
02.02.06	LOCAÇÃO DE MATERIAL DE TRANSPORTE	224.627,44
02.02.08	LOCAÇÃO DE OUTROS BENS	282.458,25
02.02.09	COMUNICAÇÕES	641.200,00
02.02.10	TRANSPORTES	294.670,11
02.02.11	REPRESENTAÇÃO DOS SERVIÇOS	35.467,00
02.02.12	SEGUROS	286.184,54
02.02.13	DESLOCAÇÕES E ESTADAS	10.803,00
02.02.14	ESTUDOS, PARCERES, PROJECTOS E CONSULTADORIA	254.719,90
02.02.15	FORMAÇÃO	15.348,50
02.02.16	SEMINÁRIOS, EXPOSIÇÕES E SIMILARES	212,00
02.02.17	PUBLICIDADE	551.085,61
02.02.18	VIGILÂNCIA E SEGURANÇA	720.013,00
02.02.19	ASSISTÊNCIA TÉCNICA	924.001,42
02.02.20	OUTROS TRABALHOS ESPECIALIZADOS	5.285.215,82
02.02.22	SERVIÇOS DE SAÚDE	50.108,00
02.02.24	ENCARGOS DE COBRANÇA DE RECEITAS	900.000,00
<b>02.02.25</b>	<b>OUTROS SERVIÇOS</b>	<b>4.973.870,34</b>
02.02.25.01	ILUMINAÇÃO PÚBLICA	2.600.000,00
02.02.25.09	OUTROS	2.373.870,34
<b>03</b>	<b>JUROS E OUTROS ENCARGOS</b>	<b>1.252.026,71</b>
<b>03.01</b>	<b>JUROS DA DÍVIDA PÚBLICA</b>	<b>686.674,00</b>
<b>03.01.03</b>	<b>SOCIEDADES FINANCEIRAS-BANCOS E OUTRAS INSTITUIÇÕES FINANCEIRAS</b>	<b>665.726,00</b>
<b>03.01.03.01</b>	<b>EMPRÉSTIMOS DE CURTO PRAZO</b>	<b>2,00</b>
03.01.03.01.01	CAIXA GERAL DE DEPÓSITOS	1,00
03.01.03.01.02	BANCO SANTANDER TOTTA	1,00
<b>03.01.03.02</b>	<b>EMPRÉSTIMOS DE MÉDIO E LONGO PRAZO</b>	<b>665.724,00</b>
03.01.03.02.01	CAIXA GERAL DE DEPÓSITOS	416.213,00
03.01.03.02.02	BPI	25.380,00
03.01.03.02.03	BANCO SANTANDER TOTTA	224.131,00
<b>03.01.05</b>	<b>ADMINISTRAÇÃO PÚBLICA CENTRAL - ESTADO</b>	<b>18.855,00</b>
03.01.05.02	EMPRÉSTIMO DE MÉDIO E LONGO PRAZOS	18.855,00

CLASSIFICAÇÃO ECONÓMICA	D E S I G N A Ç Ã O	MONTANTE
03.01.06	<b>ADMINISTRAÇÃO PÚBLICA CENTRAL-SERVIÇOS E FUNDOS AUTÓNOMOS</b>	<b>2.093,00</b>
03.01.06.02	<b>EMPRÉSTIMO DE MÉDIO E LONGO PRAZOS</b>	<b>2.093,00</b>
03.01.06.02.01	IHRU	2.093,00
03.02	<b>OUTROS ENCARGOS CORRENTES DA DÍVIDA PÚBLICA</b>	<b>1,00</b>
03.02.01	DESPESAS DIVERSAS	1,00
03.03	<b>JUROS DE LOCAÇÃO FINANCEIRA</b>	<b>93.975,00</b>
03.03.01	TERRENOS	1,00
03.03.02	HABITAÇÕES	1,00
03.03.03	EDIFÍCIOS	6,00
03.03.05	MATERIAL DE TRANSPORTE	102,00
03.03.07	MAQUINARIA E EQUIPAMENTO	380,00
03.03.08	OUTROS INVESTIMENTOS	93.485,00
03.04	<b>JUROS TRIBUTÁRIOS</b>	<b>100,00</b>
03.04.02	OUTROS	100,00
03.05	<b>OUTROS JUROS</b>	<b>410.276,71</b>
03.05.02	<b>OUTROS</b>	<b>410.276,71</b>
03.05.02.99	OUTROS	410.276,71
03.06	<b>OUTROS ENCARGOS FINANCEIROS</b>	<b>61.000,00</b>
03.06.01	OUTROS ENCARGOS FINANCEIROS	61.000,00
04	<b>TRANSFERÊNCIAS CORRENTES</b>	<b>6.772.201,63</b>
04.01	<b>SOCIEDADES E QUASE-SOCIEDADES NÃO FINANCEIRAS</b>	<b>1.010,00</b>
04.01.01	<b>PÚBLICAS</b>	<b>2,00</b>
04.01.01.01	<b>EMPRESAS PÚBLICAS MUNICIPAIS E INTERMUNICIPAIS</b>	<b>2,00</b>
04.01.01.01.01	EMPRESA MUNICIPAL DE HABITAÇÃO	2,00
04.01.02	<b>PRIVADAS</b>	<b>1.008,00</b>
04.01.02.01	COOPERATIVAS	1.007,00
04.01.02.09	OUTRAS	1,00
04.03	<b>ADMINISTRAÇÃO CENTRAL</b>	<b>1.178.850,98</b>
04.03.01	<b>ESTADO</b>	<b>1.178.850,98</b>
04.03.01.01	ESCOLAS	1.178.850,98
04.05	<b>ADMINISTRAÇÃO LOCAL</b>	<b>1.337.515,82</b>
04.05.01	<b>CONTINENTE</b>	<b>1.337.515,82</b>
04.05.01.02	FREGUESIAS	1.252.514,82
04.05.01.04	ASSOCIAÇÕES DE MUNICÍPIOS	85.000,00
04.05.01.08	OUTROS	1,00
04.07	<b>INSTITUIÇÕES SEM FINS LUCRATIVOS</b>	<b>3.051.543,83</b>
04.07.01	INSTITUIÇÕES SEM FINS LUCRATIVOS	3.051.543,83
04.08	<b>FAMÍLIAS</b>	<b>1.203.281,00</b>
04.08.02	OUTRAS	1.203.281,00
05	<b>SUBSÍDIOS</b>	<b>1.675.834,36</b>
05.01	<b>SOCIEDADES E QUASE-SOCIEDADES NÃO FINANCEIRAS</b>	<b>1.675.834,36</b>
05.01.01	<b>PÚBLICAS</b>	<b>1.675.834,36</b>
05.01.01.01	EMPRESAS PÚBLICAS MUNICIPAIS E INTERMUNICIPAIS	1.675.834,36
06	<b>OUTRAS DESPESAS CORRENTES</b>	<b>2.165.488,16</b>
06.02	<b>DIVERSAS</b>	<b>2.165.488,16</b>
06.02.01	IMPOSTOS E TAXAS	505.500,00
06.02.02	ACTIVOS INCORPÓREOS	53.004,56
06.02.03	<b>OUTRAS</b>	<b>1.606.983,60</b>
06.02.03.01	OUTRAS RESTITUIÇÕES	69.798,00
06.02.03.02	IVA PAGO	252.854,00
06.02.03.05	<b>OUTRAS</b>	<b>1.284.331,60</b>
06.02.03.05.01	DESPESAS COM RECENSEAMENTO ELEITORAL E ELEIÇÕES	1.000,00
06.02.03.05.09	DIVERSAS	1.283.331,60
	<b>D E S P E S A S D E C A P I T A L</b>	<b>43.466.342,93</b>
07	<b>AQUISIÇÃO DE BENS DE CAPITAL</b>	<b>32.397.911,88</b>
07.01	<b>INVESTIMENTOS</b>	<b>22.457.246,08</b>
07.01.01	TERRENOS	1.232.749,98
07.01.02	<b>HABITAÇÕES</b>	<b>2.059.211,33</b>
07.01.02.01	CONSTRUÇÃO	1.380.033,63
07.01.02.02	AQUISIÇÃO	2,00
07.01.02.03	REPARAÇÃO E BENEFICIAÇÃO	679.175,70
07.01.03	<b>EDIFÍCIOS</b>	<b>13.908.541,45</b>
07.01.03.01	INSTALAÇÕES DE SERVIÇOS	1.518.169,09
07.01.03.02	INSTALAÇÕES DESPORTIVAS E RECREATIVAS	2.486.951,90
07.01.03.03	MERCADOS E INSTALAÇÕES DE FISCALIZAÇÃO SANITÁRIA	508.200,87
07.01.03.05	ESCOLAS	5.844.222,83
07.01.03.06	LARES DE TERCEIRA IDADE	2,00

CLASSIFICAÇÃO ECONÓMICA	D E S I G N A Ç Ã O	MONTANTE
07.01.03.07	OUTROS	3.550.994,76
<b>07.01.04</b>	<b>CONSTRUÇÕES DIVERSAS</b>	<b>3.247.842,33</b>
07.01.04.01	VIADUTOS, ARRUMENTOS E OBRAS COMPLEMENTARES	1,00
07.01.04.03	ESTAÇÕES DE TRATAMENTO DE ÁGUAS RESIDUAIS	57.979,97
07.01.04.04	ILUMINAÇÃO PÚBLICA	1.135.204,54
07.01.04.05	PARQUES E JARDINS	100.001,00
07.01.04.06	INSTALAÇÕES DESPORTIVAS E RECREATIVAS	229.999,80
07.01.04.09	SINALIZAÇÃO E TRÂNSITO	154.468,92
07.01.04.10	INFRAESTRUTURAS PARA DISTRIBUIÇÃO DE ENERGIA ELÉCTRICA	125.461,34
07.01.04.12	CEMITÉRIOS	405.765,53
07.01.04.13	OUTROS	1.038.960,23
<b>07.01.06</b>	<b>MATERIAL DE TRANSPORTES</b>	<b>158.203,50</b>
07.01.06.01	RECOLHA DE RESÍDUOS	20.000,00
07.01.06.02	OUTROS	138.203,50
07.01.07	EQUIPAMENTO DE INFORMÁTICA	33.211,12
07.01.08	SOFTWARE INFORMÁTICO	340.862,97
07.01.09	EQUIPAMENTO ADMINISTRATIVO	52.054,16
<b>07.01.10</b>	<b>EQUIPAMENTO BÁSICO</b>	<b>936.570,15</b>
07.01.10.01	EQUIPAMENTO DE RECOLHA DE RESÍDUOS	25.000,00
07.01.10.02	OUTRO	911.570,15
07.01.11	FERRAMENTOS E UTENSÍLIOS	29.250,08
07.01.12	ARTIGOS E OBJECTOS DE VALOR	494,80
07.01.13	INVESTIMENTOS INCORPÓREOS	270.982,58
07.01.15	OUTROS INVESTIMENTOS	187.271,63
<b>07.02</b>	<b>LOCAÇÃO FINANCEIRA</b>	<b>860.853,57</b>
07.02.06	MATERIAL DE INFORMÁTICA - LOCAÇÃO FINANCEIRA	1.000,00
07.02.07	MAQUINARIA E EQUIPAMENTO - LOCAÇÃO FINANCEIRA	3.511,18
07.02.09	OUTROS INVESTIMENTOS - LOCAÇÃO FINANCEIRA	856.342,39
<b>07.03</b>	<b>BENS DE DOMÍNIO PÚBLICO</b>	<b>9.079.812,23</b>
<b>07.03.03</b>	<b>OUTRAS CONSTRUÇÕES E INFRA-ESTRUTURAS</b>	<b>8.912.341,43</b>
07.03.03.01	VIADUTOS, ARRUMENTOS E OBRAS COMPLEMENTARES	6.116.110,30
07.03.03.05	PARQUES E JARDINS	2.796.231,13
07.03.05	BENS DE PATRIMÓNIO HISTÓRICO, ARTÍSTICO E CULTURAL	167.470,80
<b>08</b>	<b>TRANSFERÊNCIAS DE CAPITAL</b>	<b>6.777.347,85</b>
<b>08.01</b>	<b>SOCIEDADES E QUASE-SOCIEDADES NÃO FINANCEIRAS</b>	<b>3.770.212,37</b>
<b>08.01.01</b>	<b>PÚBLICAS</b>	<b>3.700.207,37</b>
<b>08.01.01.01</b>	<b>EMPRESAS PÚBLICAS MUNICIPAIS E INTERMUNICIPAIS</b>	<b>3.700.207,37</b>
08.01.01.01.01	EMPRESA MUNICIPAL DE HABITAÇÃO	2.168.648,20
08.01.01.01.09	OUTRAS	1.531.559,17
<b>08.01.02</b>	<b>PRIVADAS</b>	<b>70.005,00</b>
08.01.02.01	COOPERATIVAS	5,00
08.01.02.09	OUTRAS	70.000,00
<b>08.03</b>	<b>ADMINISTRAÇÃO CENTRAL</b>	<b>200.002,00</b>
<b>08.03.01</b>	<b>ESTADO</b>	<b>200.002,00</b>
08.03.01.01	ESCOLAS	200.001,00
08.03.01.09	OUTRAS	1,00
<b>08.07</b>	<b>INSTITUIÇÕES SEM FINS LUCRATIVOS</b>	<b>2.807.133,48</b>
08.07.01	INSTITUIÇÕES SEM FINS LUCRATIVOS	2.807.133,48
<b>09</b>	<b>ACTIVOS FINANCEIROS</b>	<b>56.145,20</b>
<b>09.06</b>	<b>EMPRÉSTIMOS A MÉDIO E LONGO PRAZO</b>	<b>56.145,20</b>
09.06.01	SOCIEDADES E QUASE-SOCIEDADES NÃO FINANCEIRAS-PRIVADAS	56.145,20
<b>10</b>	<b>PASSIVOS FINANCEIROS</b>	<b>4.026.733,00</b>
<b>10.05</b>	<b>EMPRÉSTIMOS A CURTO PRAZO</b>	<b>2,00</b>
<b>10.05.03</b>	<b>SOCIEDADES FINANCEIRAS - BANCOS E OUTRAS INSTITUIÇÕES FINANCEIRAS</b>	<b>2,00</b>
10.05.03.01	CAIXA GERAL DE DEPÓSITOS	1,00
10.05.03.02	BANCO SANTANDER TOTTA	1,00
<b>10.06</b>	<b>EMPRÉSTIMOS A MÉDIO E LONGO PRAZO</b>	<b>4.026.731,00</b>
<b>10.06.03</b>	<b>SOCIEDADES FINANCEIRAS - BANCOS E OUTRAS INSTITUIÇÕES FINANCEIRAS</b>	<b>3.987.632,00</b>
10.06.03.01	C.G.D.	3.682.447,00
10.06.03.02	B.P.I.	305.184,00
10.06.03.03	BANCO SANTANDER TOTTA	1,00
10.06.05	ADMINISTRAÇÃO PÚBLICA CENTRAL - ESTADO	23.499,00
<b>10.06.06</b>	<b>ADMINISTRAÇÃO PÚBLICA CENTRAL - SERVIÇOS E FUNDOS AUTÓNOMOS</b>	<b>15.600,00</b>
10.06.06.01	IHRU	15.600,00
<b>11</b>	<b>OUTRAS DESPESAS DE CAPITAL</b>	<b>208.205,00</b>
<b>11.02</b>	<b>DIVERSAS</b>	<b>208.205,00</b>

CLASSIFICAÇÃO ECONÓMICA	D E S I G N A Ç Ã O	MONTANTE
11.02.01	RESTITUIÇÕES	208.205,00
TOTAL GERAL DAS DESPESAS		122.454.238,00

Presidente da Câmara

Em \_\_\_ de \_\_\_\_\_ de \_\_\_\_\_

Órgão Executivo

Em \_\_\_ de \_\_\_\_\_ de \_\_\_\_\_

C L A S S I F I C A Ç Õ E S		M O N T A N T E	
ORGÂNICA	ECONÓMICA	ORGÂNICA	ECONÓMICA
11		16.968.001,94	
11.01		56.734,00	
11.01.00		56.734,00	
	<b>ADMINISTRAÇÃO AUTÁRQUICA</b>		
	<b>ASSEMBLEIA MUNICIPAL</b>		
	ASSEMBLEIA MUNICIPAL		
	<b>D E S P E S A S C O R R E N T E S</b>		<b>56.734,00</b>
	<b>01</b>		<b>49.130,00</b>
	<b>DESPEAS COM O PESSOAL</b>		<b>49.130,00</b>
	<b>01.02</b>		<b>49.130,00</b>
	<b>ABONOS VARIÁVEIS OU EVENTUAIS</b>		<b>49.130,00</b>
	01.02.04		5.000,00
	AJUDAS DE CUSTO		
	<b>01.02.13</b>		<b>44.130,00</b>
	<b>OUTROS SUPLEMENTOS E PRÊMIOS</b>		<b>44.130,00</b>
	01.02.13.01		1,00
	PRÊMIOS DE DESEMPENHO		
	01.02.13.99		44.129,00
	OUTROS		
	<b>02</b>		<b>7.604,00</b>
	<b>AQUISIÇÃO DE BENS E SERVIÇOS</b>		<b>7.604,00</b>
	<b>02.01</b>		<b>7.603,00</b>
	<b>AQUISIÇÃO DE BENS</b>		<b>7.603,00</b>
	02.01.05		100,00
	ALIMENTAÇÃO - REFEIÇÕES CONFECCIONADAS		
	02.01.06		7.000,00
	ALIMENTAÇÃO - GÊNEROS PARA CONFECCIONAR		
	02.01.08		250,00
	MATERIAL DE ESCRITÓRIO		
	02.01.17		1,00
	FERRAMENTAS E UTENSÍLIOS		
	02.01.18		250,00
	LIVROS E DOCUMENTAÇÃO TÉCNICA		
	02.01.19		1,00
	ARTIGOS HONORÍFICOS E DE DECORAÇÃO		
	02.01.21		1,00
	OUTROS BENS		
	<b>02.02</b>		<b>1,00</b>
	<b>AQUISIÇÃO DE SERVIÇOS</b>		<b>1,00</b>
	02.02.17		1,00
	PUBLICIDADE		
11.02		4.778.508,00	
11.02.00		4.778.508,00	
	<b>OPERAÇÕES FINANCEIRA</b>		
	OPERAÇÕES FINANCEIRA		
	<b>D E S P E S A S C O R R E N T E S</b>		<b>751.775,00</b>
	<b>02</b>		<b>5.000,00</b>
	<b>AQUISIÇÃO DE BENS E SERVIÇOS</b>		<b>5.000,00</b>
	<b>02.02</b>		<b>5.000,00</b>
	<b>AQUISIÇÃO DE SERVIÇOS</b>		<b>5.000,00</b>
	02.02.08		5.000,00
	LOCAÇÃO DE OUTROS BENS		
	<b>03</b>		<b>746.775,00</b>
	<b>JUROS E OUTROS ENCARGOS</b>		<b>746.775,00</b>
	<b>03.01</b>		<b>686.674,00</b>
	<b>JUROS DA DÍVIDA PÚBLICA</b>		<b>686.674,00</b>
	03.01.03		665.726,00
	SOCIEDADES FINANCEIRAS-BANCOS E OUTRAS INSTITUIÇÕES		
	<b>FINANCEIRAS</b>		
	03.01.03.01		2,00
	<b>EMPRÉSTIMOS DE CURTO PRAZO</b>		<b>2,00</b>
	03.01.03.01.01		1,00
	CAIXA GERAL DE DEPÓSITOS		
	03.01.03.01.02		1,00
	BANCO SANTANDER TOTTA		
	03.01.03.02		665.724,00
	<b>EMPRÉSTIMOS DE MÉDIO E LONGO PRAZO</b>		<b>665.724,00</b>
	03.01.03.02.01		416.213,00
	CAIXA GERAL DE DEPÓSITOS		
	03.01.03.02.02		25.380,00
	BPI		
	03.01.03.02.03		224.131,00
	BANCO SANTANDER TOTTA		
	03.01.05		18.855,00
	<b>ADMINISTRAÇÃO PÚBLICA CENTRAL - ESTADO</b>		<b>18.855,00</b>
	03.01.05.02		18.855,00
	EMPRÉSTIMO DE MÉDIO E LONGO PRAZOS		
	03.01.06		2.093,00
	<b>ADMINISTRAÇÃO PÚBLICA CENTRAL-SERVIÇOS E FUNDOS</b>		<b>2.093,00</b>
	<b>AUTÔNOMOS</b>		
	03.01.06.02		2.093,00
	<b>EMPRÉSTIMO DE MÉDIO E LONGO PRAZOS</b>		<b>2.093,00</b>
	03.01.06.02.01		2.093,00
	IHRU		
	<b>03.02</b>		<b>1,00</b>
	<b>OUTROS ENCARGOS CORRENTES DA DÍVIDA PÚBLICA</b>		<b>1,00</b>
	03.02.01		1,00
	DESPEAS DIVERSAS		
	<b>03.05</b>		<b>100,00</b>
	<b>OUTROS JUROS</b>		<b>100,00</b>
	<b>03.05.02</b>		<b>100,00</b>
	<b>OUTROS</b>		<b>100,00</b>
	03.05.02.99		100,00
	OUTROS		
	<b>03.06</b>		<b>60.000,00</b>
	<b>OUTROS ENCARGOS FINANCEIROS</b>		<b>60.000,00</b>
	03.06.01		60.000,00
	OUTROS ENCARGOS FINANCEIROS		
	<b>D E S P E S A S D E C A P I T A L</b>		<b>4.026.733,00</b>
	<b>10</b>		<b>4.026.733,00</b>
	<b>PASSIVOS FINANCEIROS</b>		<b>4.026.733,00</b>
	<b>10.05</b>		<b>2,00</b>
	<b>EMPRÉSTIMOS A CURTO PRAZO</b>		<b>2,00</b>
	10.05.03		2,00
	SOCIEDADES FINANCEIRAS - BANCOS E OUTRAS INSTITUIÇÕES		
	<b>FINANCEIRAS</b>		
	10.05.03.01		1,00
	CAIXA GERAL DE DEPÓSITOS		
	10.05.03.02		1,00
	BANCO SANTANDER TOTTA		
	10.06		4.026.731,00
	<b>EMPRÉSTIMOS A MÉDIO E LONGO PRAZO</b>		<b>4.026.731,00</b>
	10.06.03		3.987.632,00
	SOCIEDADES FINANCEIRAS - BANCOS E OUTRAS INSTITUIÇÕES		
	<b>FINANCEIRAS</b>		
	10.06.03.01		3.682.447,00
	C.G.D.		

C L A S S I F I C A Ç Õ E S		M O N T A N T E	
ORGÂNICA	ECONÓMICA	ORGÂNICA	ECONÓMICA
	10.06.03.02		305.184,00
	10.06.03.03		1,00
	10.06.05		23.499,00
	<b>10.06.06</b>		<b>15.600,00</b>
	10.06.06.01		15.600,00
<b>11.03</b>		<b>12.132.759,94</b>	
11.03.00		1.909.060,00	
			<b>1.909.059,00</b>
			<b>1.587.441,00</b>
			<b>1.085.738,00</b>
			256.780,00
			<b>592.819,00</b>
			592.816,00
			1,00
			1,00
			1,00
			<b>2,00</b>
			1,00
			1,00
			42.000,00
			43.471,00
			<b>41.171,00</b>
			<b>34.169,00</b>
			34.167,00
			1,00
			1,00
			1,00
			<b>2,00</b>
			1,00
			1,00
			7.000,00
			<b>109.245,00</b>
			<b>109.243,00</b>
			109.240,00
			1,00
			1,00
			1,00
			<b>2,00</b>
			1,00
			1,00
			250,00
			<b>29.364,00</b>
			1,00
			9.538,00
			2.700,00
			866,00
			1,00
			<b>16.257,00</b>
			1,00
			16.256,00
			1,00
			<b>472.339,00</b>
			469.800,00
			437,00
			1,00
			100,00
			<b>2.001,00</b>
			2.000,00
			1,00
			<b>236.917,00</b>
			<b>14.313,00</b>
			1,00
			200,00
			12.000,00
			1,00

C L A S S I F I C A Ç Õ E S		M O N T A N T E	
ORGÂNICA	ECONÓMICA	DESIGNAÇÃO	
ORGÂNICA	ECONÓMICA	ORGÂNICA	ECONÓMICA
	02.01.08	MATERIAL DE ESCRITÓRIO	1.410,00
	02.01.14	OUTRO MATERIAL - PEÇAS	1,00
	02.01.15	PRÉMIOS, CONDECORAÇÕES E OFERTAS	250,00
	02.01.18	LIVROS E DOCUMENTAÇÃO TÉCNICA	100,00
	02.01.19	ARTIGOS HONORÍFICOS E DE DECORAÇÃO	100,00
	02.01.21	OUTROS BENS	250,00
	<b>02.02</b>	<b>AQUISIÇÃO DE SERVIÇOS</b>	<b>222.604,00</b>
	02.02.01	ENCARGOS DE INSTALAÇÕES	800,00
	02.02.03	CONSERVAÇÃO DE BENS	200,00
	02.02.04	LOCAÇÃO DE EDIFÍCIOS	1,00
	02.02.08	LOCAÇÃO DE OUTROS BENS	38.300,00
	02.02.09	COMUNICAÇÕES	127.000,00
	02.02.10	TRANSPORTES	100,00
	02.02.11	REPRESENTAÇÃO DOS SERVIÇOS	35.000,00
	02.02.12	SEGUROS	1,00
	02.02.13	DESLOCAÇÕES E ESTADAS	5.000,00
	02.02.14	ESTUDOS, PARCERES, PROJECTOS E CONSULTADORIA	100,00
	02.02.16	SEMINÁRIOS, EXPOSIÇÕES E SIMILARES	1,00
	02.02.17	PUBLICIDADE	500,00
	02.02.18	VIGILÂNCIA E SEGURANÇA	1,00
	02.02.19	ASSISTÊNCIA TÉCNICA	100,00
	02.02.20	OUTROS TRABALHOS ESPECIALIZADOS	500,00
	<b>02.02.25</b>	<b>OUTROS SERVIÇOS</b>	<b>15.000,00</b>
	02.02.25.09	OUTROS	15.000,00
	<b>03</b>	<b>JUROS E OUTROS ENCARGOS</b>	<b>100,00</b>
	<b>03.05</b>	<b>OUTROS JUROS</b>	<b>100,00</b>
	<b>03.05.02</b>	<b>OUTROS</b>	<b>100,00</b>
	03.05.02.99	OUTROS	100,00
	<b>04</b>	<b>TRANSFERÊNCIAS CORRENTES</b>	<b>83.001,00</b>
	<b>04.05</b>	<b>ADMINISTRAÇÃO LOCAL</b>	<b>83.001,00</b>
	<b>04.05.01</b>	<b>CONTINENTE</b>	<b>83.001,00</b>
	04.05.01.02	FREGUESIAS	83.000,00
	04.05.01.08	OUTROS	1,00
	<b>06</b>	<b>OUTRAS DESPESAS CORRENTES</b>	<b>1.600,00</b>
	<b>06.02</b>	<b>DIVERSAS</b>	<b>1.600,00</b>
	<b>06.02.03</b>	<b>OUTRAS</b>	<b>1.600,00</b>
	<b>06.02.03.05</b>	<b>OUTRAS</b>	<b>1.600,00</b>
	06.02.03.05.01	DESPESAS COM RECENSEAMENTO ELEITORAL E ELEIÇÕES	1.000,00
	06.02.03.05.09	DIVERSAS	600,00
		<b>D E S P E S A S D E C A P I T A L</b>	<b>1,00</b>
	<b>11</b>	<b>OUTRAS DESPESAS DE CAPITAL</b>	<b>1,00</b>
	<b>11.02</b>	<b>DIVERSAS</b>	<b>1,00</b>
	11.02.01	RESTITUIÇÕES	1,00
11.03.10		GABINETE JURIDÍDICO E APOIO AOS ÓRGÃOS AUTÁRQUICOS	3.368.753,11
		<b>D E S P E S A S C O R R E N T E S</b>	<b>2.444.588,82</b>
	<b>01</b>	<b>DESPESAS COM O PESSOAL</b>	<b>750.823,00</b>
	<b>01.01</b>	<b>REMUNERAÇÕES CERTAS E PERMANENTES</b>	<b>706.962,00</b>
	<b>01.01.04</b>	<b>PESSOAL DOS QUADROS - REGIME DO CONTRATO INDIVIDUAL DO TRABALHO</b>	<b>459.142,00</b>
	01.01.04.01	PESSOAL EM FUNÇÕES	459.139,00
	01.01.04.02	ALTERAÇÕES OBRIGATÓRIAS DO POSICIONAMENTO REMUNERATÓRIO	1,00
	01.01.04.03	ALTERAÇÕES FACULTATIVAS DE POSICIONAMENTO REMUNERATÓRIO	1,00
	01.01.04.04	RECRUTAMENTO DE PESSOAL PARA NOVOS POSTOS DE TRABALHO	1,00
	<b>01.01.06</b>	<b>PESSOAL CONTRATADO A TERMO</b>	<b>2,00</b>
	01.01.06.01	PESSOAL EM FUNÇÕES	1,00
	01.01.06.04	RECRUTAMENTO DE PESSOAL PARA NOVOS POSTOS DE TRABALHO	1,00
	01.01.07	PESSOAL EM REGIME DE TAREFA OU AVENÇA	114.000,00
	01.01.11	REPRESENTAÇÃO	11.886,00
	<b>01.01.13</b>	<b>SUBSÍDIO DE REFEIÇÃO</b>	<b>28.938,00</b>
	<b>01.01.13.01</b>	<b>PESSOAL DOS QUADROS</b>	<b>28.936,00</b>
	01.01.13.01.01	PESSOAL EM FUNÇÕES	28.934,00
	01.01.13.01.02	ALTERAÇÕES OBRIGATÓRIAS DO POSICIONAMENTO REMUNERATÓRIO	1,00
	01.01.13.01.04	RECRUTAMENTO DE PESSOAL PARA NOVOS POSTOS DE TRABALHO	1,00
	<b>01.01.13.02</b>	<b>PESSOAL EM QUALQUER OUTRA SITUAÇÃO</b>	<b>2,00</b>
	01.01.13.02.01	PESSOAL EM FUNÇÕES	1,00
	01.01.13.02.04	RECRUTAMENTO DE PESSOAL PARA NOVOS POSTOS DE TRABALHO	1,00
	<b>01.01.14</b>	<b>SUBSÍDIOS DE FÉRIAS E NATAL</b>	<b>92.144,00</b>

C L A S S I F I C A Ç Õ E S		M O N T A N T E	
ORGÂNICA	ECONÓMICA	ORGÂNICA	ECONÓMICA
	<b>01.01.14.01</b>		<b>92.142,00</b>
	01.01.14.01.01		92.139,00
	01.01.14.01.02		1,00
	01.01.14.01.03		1,00
	01.01.14.01.04		1,00
	<b>01.01.14.02</b>		<b>2,00</b>
	01.01.14.02.01		1,00
	01.01.14.02.04		1,00
	01.01.15		850,00
	<b>01.02</b>		<b>29.674,00</b>
	01.02.01		1,00
	01.02.02		472,00
	01.02.04		1,00
	01.02.10		1,00
	01.02.11		1,00
	01.02.12		1,00
	<b>01.02.13</b>		<b>28.197,00</b>
	01.02.13.01		1,00
	01.02.13.99		28.196,00
	01.02.14		1.000,00
	<b>01.03</b>		<b>14.187,00</b>
	01.03.01		6.100,00
	01.03.03		6.985,00
	01.03.04		1,00
	01.03.06		100,00
	<b>01.03.10</b>		<b>1.001,00</b>
	01.03.10.01		1.000,00
	01.03.10.99		1,00
	<b>02</b>		<b>208.904,00</b>
	<b>02.01</b>		<b>8.001,00</b>
	02.01.08		3.000,00
	02.01.14		1,00
	02.01.18		300,00
	02.01.21		4.700,00
	<b>02.02</b>		<b>200.903,00</b>
	02.02.01		1,00
	02.02.03		100,00
	02.02.09		90.000,00
	02.02.10		500,00
	02.02.11		1,00
	02.02.12		1,00
	02.02.13		100,00
	02.02.14		100,00
	02.02.17		5.000,00
	02.02.19		100,00
	02.02.20		100.000,00
	<b>02.02.25</b>		<b>5.000,00</b>
	02.02.25.09		5.000,00
	<b>03</b>		<b>100,00</b>
	<b>03.05</b>		<b>100,00</b>
	<b>03.05.02</b>		<b>100,00</b>
	03.05.02.99		100,00
	<b>04</b>		<b>1.164.761,82</b>
	<b>04.05</b>		<b>1.164.761,82</b>
	<b>04.05.01</b>		<b>1.164.761,82</b>
	04.05.01.02		1.164.761,82
	<b>05</b>		<b>310.000,00</b>
	<b>05.01</b>		<b>310.000,00</b>
	<b>05.01.01</b>		<b>310.000,00</b>
	05.01.01.01		310.000,00
	<b>06</b>		<b>10.000,00</b>
	<b>06.02</b>		<b>10.000,00</b>
	<b>06.02.03</b>		<b>10.000,00</b>
	<b>06.02.03.05</b>		<b>10.000,00</b>
	06.02.03.05.09		10.000,00
			<b>924.164,29</b>
	<b>07</b>		<b>924.164,29</b>

C L A S S I F I C A Ç Õ E S		M O N T A N T E	
ORGÂNICA	ECONÓMICA	ORGÂNICA	ECONÓMICA
	<b>07.01</b>		<b>924.164,29</b>
	<b>07.01.02</b>		<b>924.164,29</b>
11.03.20	07.01.02.01		924.164,29
		519.806,27	
	<b>01</b>		<b>360.887,00</b>
	<b>01.01</b>		<b>254.184,00</b>
	<b>01.01.04</b>		<b>249.702,00</b>
			<b>200.014,00</b>
	01.01.04.01		200.011,00
	01.01.04.02		1,00
	01.01.04.03		1,00
	01.01.04.04		1,00
	<b>01.01.06</b>		<b>2,00</b>
	01.01.06.01		1,00
	01.01.06.04		1,00
	01.01.07		1,00
	01.01.11		3.429,00
	<b>01.01.13</b>		<b>12.423,00</b>
	<b>01.01.13.01</b>		<b>12.421,00</b>
	01.01.13.01.01		12.419,00
	01.01.13.01.02		1,00
	01.01.13.01.04		1,00
	<b>01.01.13.02</b>		<b>2,00</b>
	01.01.13.02.01		1,00
	01.01.13.02.04		1,00
	<b>01.01.14</b>		<b>33.683,00</b>
	<b>01.01.14.01</b>		<b>33.681,00</b>
	01.01.14.01.01		33.678,00
	01.01.14.01.02		1,00
	01.01.14.01.03		1,00
	01.01.14.01.04		1,00
	<b>01.01.14.02</b>		<b>2,00</b>
	01.01.14.02.01		1,00
	01.01.14.02.04		1,00
	01.01.15		150,00
	<b>01.02</b>		<b>408,00</b>
	01.02.01		1,00
	01.02.02		1,00
	01.02.04		400,00
	01.02.10		1,00
	01.02.11		1,00
	01.02.12		1,00
	<b>01.02.13</b>		<b>2,00</b>
	01.02.13.01		1,00
	01.02.13.99		1,00
	01.02.14		1,00
	<b>01.03</b>		<b>4.074,00</b>
	01.03.01		2.986,00
	01.03.03		985,00
	01.03.04		1,00
	01.03.06		100,00
	<b>01.03.10</b>		<b>2,00</b>
	01.03.10.01		1,00
	01.03.10.99		1,00
	<b>02</b>		<b>78.803,00</b>
	<b>02.01</b>		<b>1.750,00</b>
	02.01.08		400,00
	02.01.14		250,00
	02.01.18		100,00
	02.01.21		1.000,00
	<b>02.02</b>		<b>77.053,00</b>
	02.02.03		1.450,00
	02.02.09		100,00
	02.02.10		500,00
	02.02.11		200,00
	02.02.13		1.000,00

C L A S S I F I C A Ç Õ E S		M O N T A N T E	
ORGÂNICA	ECONÓMICA	DESIGNAÇÃO	
ORGÂNICA	ECONÓMICA	ORGÂNICA	ECONÓMICA
	02.02.14	ESTUDOS, PARCERES, PROJECTOS E CONSULTADORIA	101,00
	02.02.15	FORMAÇÃO	2,00
	02.02.16	SEMINÁRIOS, EXPOSIÇÕES E SIMILARES	100,00
	02.02.17	PUBLICIDADE	500,00
	02.02.19	ASSISTÊNCIA TÉCNICA	72.100,00
	02.02.20	OUTROS TRABALHOS ESPECIALIZADOS	500,00
	<b>02.02.25</b>	<b>OUTROS SERVIÇOS</b>	<b>500,00</b>
	02.02.25.09	OUTROS	500,00
	<b>06</b>	<b>OUTRAS DESPESAS CORRENTES</b>	<b>27.900,00</b>
	<b>06.02</b>	<b>DIVERSAS</b>	<b>27.900,00</b>
	<b>06.02.03</b>	<b>OUTRAS</b>	<b>27.900,00</b>
	06.02.03.01	OUTRAS RESTITUIÇÕES	500,00
	<b>06.02.03.05</b>	<b>OUTRAS</b>	<b>27.400,00</b>
	06.02.03.05.09	DIVERSAS	27.400,00
		<b> D E S P E S A S D E C A P I T A L</b>	<b>158.919,27</b>
	<b>07</b>	<b>AQUISIÇÃO DE BENS DE CAPITAL</b>	<b>158.919,27</b>
	<b>07.01</b>	<b>INVESTIMENTOS</b>	<b>158.919,27</b>
	07.01.08	SOFTWARE INFORMÁTICO	1,00
	07.01.13	INVESTIMENTOS INCORPÓREOS	143.918,27
	07.01.15	OUTROS INVESTIMENTOS	15.000,00
11.03.30		GABINETE DE AUDITORIA E QUALIDADE	193.115,50
		<b> D E S P E S A S C O R R E N T E S</b>	<b>193.115,50</b>
	<b>01</b>	<b>DESPESAS COM O PESSOAL</b>	<b>181.499,00</b>
	<b>01.01</b>	<b>REMUNERAÇÕES CERTAS E PERMANENTES</b>	<b>180.416,00</b>
	<b>01.01.04</b>	<b>PESSOAL DOS QUADROS - REGIME DO CONTRATO INDIVIDUAL DO TRABALHO</b>	<b>142.074,00</b>
	01.01.04.01	PESSOAL EM FUNÇÕES	142.071,00
	01.01.04.02	ALTERAÇÕES OBRIGATÓRIAS DO POSICIONAMENTO REMUNERATÓRIO	1,00
	01.01.04.03	ALTERAÇÕES FACULTATIVAS DE POSICIONAMENTO REMUNERATÓRIO	1,00
	01.01.04.04	RECRUTAMENTO DE PESSOAL PARA NOVOS POSTOS DE TRABALHO	1,00
	<b>01.01.06</b>	<b>PESSOAL CONTRATADO A TERMO</b>	<b>2,00</b>
	01.01.06.01	PESSOAL EM FUNÇÕES	1,00
	01.01.06.04	RECRUTAMENTO DE PESSOAL PARA NOVOS POSTOS DE TRABALHO	1,00
	01.01.07	PESSOAL EM REGIME DE TAREFA OU AVENÇA	1,00
	01.01.11	REPRESENTAÇÃO	8.403,00
	<b>01.01.13</b>	<b>SUBSÍDIO DE REFEIÇÃO</b>	<b>6.471,00</b>
	<b>01.01.13.01</b>	<b>PESSOAL DOS QUADROS</b>	<b>6.469,00</b>
	01.01.13.01.01	PESSOAL EM FUNÇÕES	6.467,00
	01.01.13.01.02	ALTERAÇÕES OBRIGATÓRIAS DO POSICIONAMENTO REMUNERATÓRIO	1,00
	01.01.13.01.04	RECRUTAMENTO DE PESSOAL PARA NOVOS POSTOS DE TRABALHO	1,00
	<b>01.01.13.02</b>	<b>PESSOAL EM QUALQUER OUTRA SITUAÇÃO</b>	<b>2,00</b>
	01.01.13.02.01	PESSOAL EM FUNÇÕES	1,00
	01.01.13.02.04	RECRUTAMENTO DE PESSOAL PARA NOVOS POSTOS DE TRABALHO	1,00
	<b>01.01.14</b>	<b>SUBSÍDIOS DE FÉRIAS E NATAL</b>	<b>23.215,00</b>
	<b>01.01.14.01</b>	<b>PESSOAL DOS QUADROS</b>	<b>23.213,00</b>
	01.01.14.01.01	PESSOAL EM FUNÇÕES	23.210,00
	01.01.14.01.02	ALTERAÇÕES OBRIGATÓRIAS DO POSICIONAMENTO REMUNERATÓRIO	1,00
	01.01.14.01.03	ALTERAÇÕES FACULTATIVAS DE POSICIONAMENTO REMUNERATÓRIO	1,00
	01.01.14.01.04	RECRUTAMENTO DE PESSOAL PARA NOVOS POSTOS DE TRABALHO	1,00
	<b>01.01.14.02</b>	<b>PESSOAL EM QUALQUER OUTRA SITUAÇÃO</b>	<b>2,00</b>
	01.01.14.02.01	PESSOAL EM FUNÇÕES	1,00
	01.01.14.02.04	RECRUTAMENTO DE PESSOAL PARA NOVOS POSTOS DE TRABALHO	1,00
	01.01.15	REMUNERAÇÕES POR DOENÇA E MATERNIDADE / PATERNIDADE	250,00
	<b>01.02</b>	<b>ABONOS VARIÁVEIS OU EVENTUAIS</b>	<b>358,00</b>
	01.02.01	GRATIFICAÇÕES VARIÁVEIS OU EVENTUAIS	1,00
	01.02.02	HORAS EXTRAORDINÁRIAS	1,00
	01.02.04	AJUDAS DE CUSTO	1,00
	01.02.10	SUBSÍDIO DE TRABALHO NOCTURNO	1,00
	01.02.11	SUBSÍDIO DE TURNO	1,00
	01.02.12	INDEMNIZAÇÕES POR CESSAÇÃO DE FUNÇÕES	1,00
	<b>01.02.13</b>	<b>OUTROS SUPLEMENTOS E PRÉMIOS</b>	<b>2,00</b>
	01.02.13.01	PRÉMIOS DE DESEMPENHO	1,00
	01.02.13.99	OUTROS	1,00
	01.02.14	OUTROS ABONOS EM NUMERÁRIO OU ESPÉCIE	350,00
	<b>01.03</b>	<b>SEGURANÇA SOCIAL</b>	<b>725,00</b>
	01.03.01	ENCARGOS COM A SAÚDE	450,00
	01.03.03	SUBSÍDIO FAMILIAR A CRIANÇAS E JOVENS	172,00

C L A S S I F I C A Ç Õ E S			M O N T A N T E	
ORGÂNICA	CÓDIGOS ECONÓMICA	D E S I G N A Ç Ã O	ORGÂNICA	ECONÓMICA
	01.03.04	OUTRAS PRESTAÇÕES FAMILIARES		1,00
	01.03.06	ACIDENTES EM SERVIÇOS E DOENÇAS PROFISSIONAIS		100,00
	<b>01.03.10</b>	<b>OUTRAS DESPESAS DE SEGURANÇA SOCIAL</b>		<b>2,00</b>
	01.03.10.01	EVENTUALIDADE MATERNIDADE, PATERNIDADE E ADOÇÃO		1,00
	01.03.10.99	OUTRAS DESPESAS DE SEGURANÇA SOCIAL		1,00
	<b>02</b>	<b>AQUISIÇÃO DE BENS E SERVIÇOS</b>		<b>11.616,50</b>
	<b>02.01</b>	<b>AQUISIÇÃO DE BENS</b>		<b>1.000,00</b>
	02.01.08	MATERIAL DE ESCRITÓRIO		200,00
	02.01.14	OUTRO MATERIAL - PEÇAS		100,00
	02.01.18	LIVROS E DOCUMENTAÇÃO TÉCNICA		500,00
	02.01.21	OUTROS BENS		200,00
	<b>02.02</b>	<b>AQUISIÇÃO DE SERVIÇOS</b>		<b>10.616,50</b>
	02.02.03	CONSERVAÇÃO DE BENS		1,00
	02.02.09	COMUNICAÇÕES		100,00
	02.02.10	TRANSPORTES		100,00
	02.02.11	REPRESENTAÇÃO DOS SERVIÇOS		1,00
	02.02.13	DESLOCAÇÕES E ESTADAS		100,00
	02.02.14	ESTUDOS, PARCERES, PROJECTOS E CONSULTADORIA		8.111,50
	02.02.15	FORMAÇÃO		1,00
	02.02.16	SEMINÁRIOS, EXPOSIÇÕES E SIMILARES		1,00
	02.02.17	PUBLICIDADE		1,00
	02.02.19	ASSISTÊNCIA TÉCNICA		100,00
	02.02.20	OUTROS TRABALHOS ESPECIALIZADOS		2.000,00
	<b>02.02.25</b>	<b>OUTROS SERVIÇOS</b>		<b>100,00</b>
	02.02.25.09	OUTROS		100,00
11.03.40		GABINETE DE ACOLHIMENTO AO MUNÍCIPE E COMUNICAÇÃO	1.158.239,02	
		<b>D E S P E S A S C O R R E N T E S</b>		<b>1.156.686,30</b>
	<b>01</b>	<b>DESPESAS COM O PESSOAL</b>		<b>953.250,00</b>
	<b>01.01</b>	<b>REMUNERAÇÕES CERTAS E PERMANENTES</b>		<b>933.425,00</b>
	<b>01.01.04</b>	<b>PESSOAL DOS QUADROS - REGIME DO CONTRATO INDIVIDUAL DO TRABALHO</b>		<b>738.972,00</b>
	01.01.04.01	PESSOAL EM FUNÇÕES		706.530,00
	01.01.04.02	ALTERAÇÕES OBRIGATÓRIAS DO POSICIONAMENTO REMUNERATÓRIO		1,00
	01.01.04.03	ALTERAÇÕES FACULTATIVAS DE POSICIONAMENTO REMUNERATÓRIO		1,00
	01.01.04.04	RECRUTAMENTO DE PESSOAL PARA NOVOS POSTOS DE TRABALHO		32.440,00
	<b>01.01.06</b>	<b>PESSOAL CONTRATADO A TERMO</b>		<b>2,00</b>
	01.01.06.01	PESSOAL EM FUNÇÕES		1,00
	01.01.06.04	RECRUTAMENTO DE PESSOAL PARA NOVOS POSTOS DE TRABALHO		1,00
	01.01.07	PESSOAL EM REGIME DE TAREFA OU AVENÇA		1,00
	01.01.11	REPRESENTAÇÃO		5.607,00
	<b>01.01.13</b>	<b>SUBSÍDIO DE REFEIÇÃO</b>		<b>58.738,00</b>
	<b>01.01.13.01</b>	<b>PESSOAL DOS QUADROS</b>		<b>58.736,00</b>
	01.01.13.01.01	PESSOAL EM FUNÇÕES		55.634,00
	01.01.13.01.02	ALTERAÇÕES OBRIGATÓRIAS DO POSICIONAMENTO REMUNERATÓRIO		1,00
	01.01.13.01.04	RECRUTAMENTO DE PESSOAL PARA NOVOS POSTOS DE TRABALHO		3.101,00
	<b>01.01.13.02</b>	<b>PESSOAL EM QUALQUER OUTRA SITUAÇÃO</b>		<b>2,00</b>
	01.01.13.02.01	PESSOAL EM FUNÇÕES		1,00
	01.01.13.02.04	RECRUTAMENTO DE PESSOAL PARA NOVOS POSTOS DE TRABALHO		1,00
	<b>01.01.14</b>	<b>SUBSÍDIOS DE FÉRIAS E NATAL</b>		<b>129.105,00</b>
	<b>01.01.14.01</b>	<b>PESSOAL DOS QUADROS</b>		<b>129.103,00</b>
	01.01.14.01.01	PESSOAL EM FUNÇÕES		121.892,00
	01.01.14.01.02	ALTERAÇÕES OBRIGATÓRIAS DO POSICIONAMENTO REMUNERATÓRIO		1,00
	01.01.14.01.03	ALTERAÇÕES FACULTATIVAS DE POSICIONAMENTO REMUNERATÓRIO		1,00
	01.01.14.01.04	RECRUTAMENTO DE PESSOAL PARA NOVOS POSTOS DE TRABALHO		7.209,00
	<b>01.01.14.02</b>	<b>PESSOAL EM QUALQUER OUTRA SITUAÇÃO</b>		<b>2,00</b>
	01.01.14.02.01	PESSOAL EM FUNÇÕES		1,00
	01.01.14.02.04	RECRUTAMENTO DE PESSOAL PARA NOVOS POSTOS DE TRABALHO		1,00
	01.01.15	REMUNERAÇÕES POR DOENÇA E MATERNIDADE / PATERNIDADE		1.000,00
	<b>01.02</b>	<b>ABONOS VARIÁVEIS OU EVENTUAIS</b>		<b>1.044,00</b>
	01.02.01	GRATIFICAÇÕES VARIÁVEIS OU EVENTUAIS		1,00
	01.02.02	HORAS EXTRAORDINÁRIAS		1,00
	01.02.04	AJUDAS DE CUSTO		1,00
	01.02.05	ABONO PARA FALHAS		1.035,00
	01.02.10	SUBSÍDIO DE TRABALHO NOCTURNO		1,00
	01.02.11	SUBSÍDIO DE TURNO		1,00
	01.02.12	INDEMNIZAÇÕES POR CESSAÇÃO DE FUNÇÕES		1,00
	<b>01.02.13</b>	<b>OUTROS SUPLEMENTOS E PRÉMIOS</b>		<b>2,00</b>

C L A S S I F I C A Ç Õ E S		M O N T A N T E	
ORGÂNICA	ECONÓMICA	ORGÂNICA	ECONÓMICA
	01.02.13.01		1,00
	01.02.13.99		1,00
	01.02.14		1,00
	<b>01.03</b>		<b>18.781,00</b>
	01.03.01		8.250,00
	01.03.03		9.280,00
	01.03.04		1.000,00
	01.03.06		100,00
	<b>01.03.10</b>		<b>151,00</b>
	01.03.10.01		150,00
	01.03.10.99		1,00
	<b>02</b>		<b>202.436,30</b>
	<b>02.01</b>		<b>38.004,00</b>
	02.01.04		300,00
	02.01.05		500,00
	02.01.06		3.500,00
	02.01.07		1.000,00
	02.01.08		2.500,00
	02.01.09		100,00
	02.01.11		100,00
	02.01.13		1,00
	02.01.14		100,00
	02.01.15		23.651,00
	02.01.17		100,00
	02.01.18		250,00
	02.01.19		100,00
	02.01.20		1,00
	02.01.21		5.801,00
	<b>02.02</b>		<b>164.432,30</b>
	02.02.01		1,00
	02.02.02		500,00
	02.02.03		300,00
	02.02.04		7.500,00
	02.02.08		1.501,00
	02.02.09		5.400,00
	02.02.10		501,00
	02.02.11		1,00
	02.02.12		1,00
	02.02.13		100,00
	02.02.14		3.000,00
	02.02.16		1,00
	02.02.17		105.951,88
	02.02.18		1,00
	02.02.19		500,00
	02.02.20		9.943,42
	<b>02.02.25</b>		<b>29.230,00</b>
	02.02.25.09		29.230,00
	<b>03</b>		<b>100,00</b>
	<b>03.05</b>		<b>100,00</b>
	<b>03.05.02</b>		<b>100,00</b>
	03.05.02.99		100,00
	<b>06</b>		<b>900,00</b>
	<b>06.02</b>		<b>900,00</b>
	06.02.02		200,00
	<b>06.02.03</b>		<b>700,00</b>
	06.02.03.01		500,00
	<b>06.02.03.05</b>		<b>200,00</b>
	06.02.03.05.09		200,00
			<b>1.552,72</b>
	<b>07</b>		<b>1.552,72</b>
	<b>07.01</b>		<b>1.552,72</b>
	<b>07.01.10</b>		<b>1.552,72</b>
	07.01.10.02		1.552,72
11.03.50	GABINETE DE TECNOLOGIAS E INFORMAÇÃO	2.100.146,94	
			<b>1.689.341,10</b>
	<b>01</b>		<b>432.711,00</b>
	<b>01.01</b>		<b>423.863,00</b>

C L A S S I F I C A Ç Õ E S		M O N T A N T E	
ORGÂNICA	ECONÓMICA	DESIGNAÇÃO	
ORGÂNICA	ECONÓMICA	ORGÂNICA	ECONÓMICA
	<b>01.01.04</b>	<b>PESSOAL DOS QUADROS - REGIME DO CONTRATO INDIVIDUAL DO TRABALHO</b>	<b>341.771,00</b>
	01.01.04.01	PESSOAL EM FUNÇÕES	330.955,00
	01.01.04.02	ALTERAÇÕES OBRIGATORIAS DO POSICIONAMENTO REMUNERATÓRIO	1,00
	01.01.04.03	ALTERAÇÕES FACULTATIVAS DE POSICIONAMENTO REMUNERATÓRIO	1,00
	01.01.04.04	RECRUTAMENTO DE PESSOAL PARA NOVOS POSTOS DE TRABALHO	10.814,00
	<b>01.01.06</b>	<b>PESSOAL CONTRATADO A TERMO</b>	<b>2,00</b>
	01.01.06.01	PESSOAL EM FUNÇÕES	1,00
	01.01.06.04	RECRUTAMENTO DE PESSOAL PARA NOVOS POSTOS DE TRABALHO	1,00
	01.01.11	REPRESENTAÇÃO	8.403,00
	<b>01.01.13</b>	<b>SUBSÍDIO DE REFEIÇÃO</b>	<b>14.970,00</b>
	<b>01.01.13.01</b>	<b>PESSOAL DOS QUADROS</b>	<b>14.968,00</b>
	01.01.13.01.01	PESSOAL EM FUNÇÕES	13.933,00
	01.01.13.01.02	ALTERAÇÕES OBRIGATORIAS DO POSICIONAMENTO REMUNERATÓRIO	1,00
	01.01.13.01.04	RECRUTAMENTO DE PESSOAL PARA NOVOS POSTOS DE TRABALHO	1.034,00
	<b>01.01.13.02</b>	<b>PESSOAL EM QUALQUER OUTRA SITUAÇÃO</b>	<b>2,00</b>
	01.01.13.02.01	PESSOAL EM FUNÇÕES	1,00
	01.01.13.02.04	RECRUTAMENTO DE PESSOAL PARA NOVOS POSTOS DE TRABALHO	1,00
	<b>01.01.14</b>	<b>SUBSÍDIOS DE FÉRIAS E NATAL</b>	<b>58.566,00</b>
	<b>01.01.14.01</b>	<b>PESSOAL DOS QUADROS</b>	<b>58.564,00</b>
	01.01.14.01.01	PESSOAL EM FUNÇÕES	56.159,00
	01.01.14.01.02	ALTERAÇÕES OBRIGATORIAS DO POSICIONAMENTO REMUNERATÓRIO	1,00
	01.01.14.01.03	ALTERAÇÕES FACULTATIVAS DE POSICIONAMENTO REMUNERATÓRIO	1,00
	01.01.14.01.04	RECRUTAMENTO DE PESSOAL PARA NOVOS POSTOS DE TRABALHO	2.403,00
	<b>01.01.14.02</b>	<b>PESSOAL EM QUALQUER OUTRA SITUAÇÃO</b>	<b>2,00</b>
	01.01.14.02.01	PESSOAL EM FUNÇÕES	1,00
	01.01.14.02.04	RECRUTAMENTO DE PESSOAL PARA NOVOS POSTOS DE TRABALHO	1,00
	01.01.15	REMUNERAÇÕES POR DOENÇA E MATERNIDADE / PATERNIDADE	151,00
	<b>01.02</b>	<b>ABONOS VARIÁVEIS OU EVENTUAIS</b>	<b>1.008,00</b>
	01.02.01	GRATIFICAÇÕES VARIÁVEIS OU EVENTUAIS	1,00
	01.02.02	HORAS EXTRAORDINÁRIAS	1,00
	01.02.04	AJUDAS DE CUSTO	1,00
	01.02.10	SUBSÍDIO DE TRABALHO NOCTURNO	1,00
	01.02.11	SUBSÍDIO DE TURNO	1,00
	01.02.12	INDEMNIZAÇÕES POR CESSAÇÃO DE FUNÇÕES	1,00
	<b>01.02.13</b>	<b>OUTROS SUPLEMENTOS E PRÉMIOS</b>	<b>2,00</b>
	01.02.13.01	PRÉMIOS DE DESEMPENHO	1,00
	01.02.13.99	OUTROS	1,00
	01.02.14	OUTROS ABONOS EM NUMERÁRIO OU ESPÉCIE	1.000,00
	<b>01.03</b>	<b>SEGURANÇA SOCIAL</b>	<b>7.840,00</b>
	01.03.01	ENCARGOS COM A SAÚDE	7.100,00
	01.03.03	SUBSÍDIO FAMILIAR A CRIANÇAS E JOVENS	637,00
	01.03.04	OUTRAS PRESTAÇÕES FAMILIARES	1,00
	01.03.06	ACIDENTES EM SERVIÇOS E DOENÇAS PROFISSIONAIS	100,00
	<b>01.03.10</b>	<b>OUTRAS DESPESAS DE SEGURANÇA SOCIAL</b>	<b>2,00</b>
	01.03.10.01	EVENTUALIDADE MATERNIDADE, PATERNIDADE E ADOÇÃO	1,00
	01.03.10.99	OUTRAS DESPESAS DE SEGURANÇA SOCIAL	1,00
	<b>02</b>	<b>AQUISIÇÃO DE BENS E SERVIÇOS</b>	<b>1.256.430,10</b>
	<b>02.01</b>	<b>AQUISIÇÃO DE BENS</b>	<b>4.150,00</b>
	02.01.08	MATERIAL DE ESCRITÓRIO	500,00
	02.01.14	OUTRO MATERIAL - PEÇAS	50,00
	02.01.17	FERRAMENTAS E UTENSÍLIOS	100,00
	02.01.18	LIVROS E DOCUMENTAÇÃO TÉCNICA	500,00
	02.01.21	OUTROS BENS	3.000,00
	<b>02.02</b>	<b>AQUISIÇÃO DE SERVIÇOS</b>	<b>1.252.280,10</b>
	02.02.01	ENCARGOS DE INSTALAÇÕES	2.000,00
	02.02.03	CONSERVAÇÃO DE BENS	8.000,00
	02.02.05	LOCAÇÃO DE MATERIAL DE INFORMÁTICA	501,00
	02.02.09	COMUNICAÇÕES	340.000,00
	02.02.10	TRANSPORTES	1.000,00
	02.02.13	DESLOCAÇÕES E ESTADAS	100,00
	02.02.14	ESTUDOS, PARCERES, PROJECTOS E CONSULTADORIA	1,00
	02.02.19	ASSISTÊNCIA TÉCNICA	571.023,62
	02.02.20	OUTROS TRABALHOS ESPECIALIZADOS	311.654,48
	<b>02.02.25</b>	<b>OUTROS SERVIÇOS</b>	<b>18.000,00</b>
	02.02.25.09	OUTROS	18.000,00
	<b>06</b>	<b>OUTRAS DESPESAS CORRENTES</b>	<b>200,00</b>

C L A S S I F I C A Ç Õ E S		M O N T A N T E	
ORGÂNICA	ECONÓMICA	ORGÂNICA	ECONÓMICA
	06.02		200,00
	06.02.03		200,00
	06.02.03.05		200,00
	06.02.03.05.09		200,00
			<b>410.805,84</b>
	07		410.805,84
	07.01		409.805,84
	07.01.07		21.451,76
	07.01.08		340.458,97
	07.01.09		20.049,16
	07.01.11		2.000,00
	07.01.15		25.845,95
	07.02		1.000,00
	07.02.06		1.000,00
11.03.60		2.777.612,10	
			<b>2.360.007,10</b>
	01		1.182.894,00
	01.01		1.056.148,00
	01.01.04		815.553,00
	01.01.04.01		804.737,00
	01.01.04.02		1,00
	01.01.04.03		1,00
	01.01.04.04		10.814,00
	01.01.06		2,00
	01.01.06.01		1,00
	01.01.06.04		1,00
	01.01.07		1,00
	01.01.11		14.010,00
	01.01.13		70.571,00
	01.01.13.01		70.569,00
	01.01.13.01.01		69.534,00
	01.01.13.01.02		1,00
	01.01.13.01.04		1.034,00
	01.01.13.02		2,00
	01.01.13.02.01		1,00
	01.01.13.02.04		1,00
	01.01.14		154.111,00
	01.01.14.01		154.109,00
	01.01.14.01.01		151.704,00
	01.01.14.01.02		1,00
	01.01.14.01.03		1,00
	01.01.14.01.04		2.403,00
	01.01.14.02		2,00
	01.01.14.02.01		1,00
	01.01.14.02.04		1,00
	01.01.15		1.900,00
	01.02		104.034,00
	01.02.01		1,00
	01.02.02		5.754,00
	01.02.04		150,00
	01.02.10		1,00
	01.02.11		96.820,00
	01.02.12		1,00
	01.02.13		2,00
	01.02.13.01		1,00
	01.02.13.99		1,00
	01.02.14		1.305,00
	01.03		22.712,00
	01.03.01		10.700,00
	01.03.03		7.910,00
	01.03.04		1,00
	01.03.06		100,00
	01.03.10		4.001,00
	01.03.10.01		4.000,00
	01.03.10.99		1,00
	02		921.709,10

C L A S S I F I C A Ç Õ E S		M O N T A N T E	
ORGÂNICA	ECONÓMICA	DESIGNAÇÃO	
ORGÂNICA	ECONÓMICA	ORGÂNICA	ECONÓMICA
	<b>02.01</b>	<b>AQUISIÇÃO DE BENS</b>	<b>19.603,00</b>
	02.01.04	LIMPEZA E HIGIENE	100,00
	02.01.05	ALIMENTAÇÃO - REFEIÇÕES CONFECCIONADAS	2.000,00
	02.01.06	ALIMENTAÇÃO - GÊNEROS PARA CONFECCIONAR	100,00
	02.01.07	VESTUÁRIO E ARTIGOS PESSOAIS	13.001,00
	02.01.08	MATERIAL DE ESCRITÓRIO	2.000,00
	02.01.09	PRODUTOS QUÍMICOS E FARMACÊUTICOS	100,00
	02.01.10	PRODUTOS VENDIDOS NAS FARMÁCIAS	100,00
	02.01.11	MATERIAL DE CONSUMO CLÍNICO	100,00
	02.01.14	OUTRO MATERIAL - PEÇAS	100,00
	02.01.15	PRÊMIOS, CONDECORAÇÕES E OFERTAS	100,00
	02.01.17	FERRAMENTAS E UTENSÍLIOS	200,00
	02.01.18	LIVROS E DOCUMENTAÇÃO TÉCNICA	600,00
	02.01.19	ARTIGOS HONORÍFICOS E DE DECORAÇÃO	100,00
	02.01.21	OUTROS BENS	1.002,00
	<b>02.02</b>	<b>AQUISIÇÃO DE SERVIÇOS</b>	<b>902.106,10</b>
	02.02.01	ENCARGOS DE INSTALAÇÕES	1,00
	02.02.02	LIMPEZA E HIGIENE	600,00
	02.02.03	CONSERVAÇÃO DE BENS	1.900,00
	02.02.04	LOCAÇÃO DE EDIFÍCIOS	37.000,00
	02.02.08	LOCAÇÃO DE OUTROS BENS	18.999,84
	02.02.09	COMUNICAÇÕES	20.000,00
	02.02.10	TRANSPORTES	1.000,00
	02.02.11	REPRESENTAÇÃO DOS SERVIÇOS	1,00
	02.02.12	SEGUROS	25.000,00
	02.02.13	DESLOCAÇÕES E ESTADAS	101,00
	02.02.14	ESTUDOS, PARCERES, PROJECTOS E CONSULTADORIA	1,00
	02.02.16	SEMINÁRIOS, EXPOSIÇÕES E SIMILARES	1,00
	02.02.17	PUBLICIDADE	2.001,00
	02.02.18	VIGILÂNCIA E SEGURANÇA	720.000,00
	02.02.19	ASSISTÊNCIA TÉCNICA	5.000,00
	02.02.20	OUTROS TRABALHOS ESPECIALIZADOS	100,00
	02.02.22	SERVIÇOS DE SAÚDE	100,00
	<b>02.02.25</b>	<b>OUTROS SERVIÇOS</b>	<b>70.300,26</b>
	02.02.25.09	OUTROS	70.300,26
	<b>03</b>	<b>JUROS E OUTROS ENCARGOS</b>	<b>504,00</b>
	<b>03.03</b>	<b>JUROS DE LOCAÇÃO FINANCEIRA</b>	<b>4,00</b>
	03.03.01	TERRENOS	1,00
	03.03.02	HABITAÇÕES	1,00
	03.03.03	EDIFÍCIOS	1,00
	03.03.05	MATERIAL DE TRANSPORTE	1,00
	<b>03.05</b>	<b>OUTROS JUROS</b>	<b>500,00</b>
	<b>03.05.02</b>	<b>OUTROS</b>	<b>500,00</b>
	03.05.02.99	OUTROS	500,00
	<b>04</b>	<b>TRANSFERÊNCIAS CORRENTES</b>	<b>239.400,00</b>
	<b>04.07</b>	<b>INSTITUIÇÕES SEM FINS LUCRATIVOS</b>	<b>239.400,00</b>
	04.07.01	INSTITUIÇÕES SEM FINS LUCRATIVOS	239.400,00
	<b>06</b>	<b>OUTRAS DESPESAS CORRENTES</b>	<b>15.500,00</b>
	<b>06.02</b>	<b>DIVERSAS</b>	<b>15.500,00</b>
	06.02.01	IMPOSTOS E TAXAS	5.000,00
	<b>06.02.03</b>	<b>OUTRAS</b>	<b>10.500,00</b>
	06.02.03.01	OUTRAS RESTITUIÇÕES	500,00
	<b>06.02.03.05</b>	<b>OUTRAS</b>	<b>10.000,00</b>
	06.02.03.05.09	DIVERSAS	10.000,00
		<b>D E S P E S A S D E C A P I T A L</b>	<b>417.605,00</b>
	<b>07</b>	<b>AQUISIÇÃO DE BENS DE CAPITAL</b>	<b>349.801,00</b>
	<b>07.01</b>	<b>INVESTIMENTOS</b>	<b>349.801,00</b>
	<b>07.01.03</b>	<b>EDIFÍCIOS</b>	<b>349.801,00</b>
	07.01.03.07	OUTROS	349.801,00
	<b>08</b>	<b>TRANSFERÊNCIAS DE CAPITAL</b>	<b>67.804,00</b>
	<b>08.07</b>	<b>INSTITUIÇÕES SEM FINS LUCRATIVOS</b>	<b>67.804,00</b>
	08.07.01	INSTITUIÇÕES SEM FINS LUCRATIVOS	67.804,00
11.03.70		GABINETE DE CANDIDATURAS E ESTUDOS DE VIABILIDADE	106.027,00
		<b>D E S P E S A S C O R R E N T E S</b>	<b>106.027,00</b>
	<b>01</b>	<b>DESPESAS COM O PESSOAL</b>	<b>102.514,00</b>
	<b>01.01</b>	<b>REMUNERAÇÕES CERTAS E PERMANENTES</b>	<b>102.001,00</b>

C L A S S I F I C A Ç Õ E S		M O N T A N T E	
ORGÂNICA	ECONÓMICA	DESIGNAÇÃO	
ORGÂNICA	ECONÓMICA	ORGÂNICA	ECONÓMICA
	<b>01.01.04</b>	<b>PESSOAL DOS QUADROS - REGIME DO CONTRATO INDIVIDUAL DO TRABALHO</b>	<b>79.536,00</b>
	01.01.04.01	PESSOAL EM FUNÇÕES	68.720,00
	01.01.04.02	ALTERAÇÕES OBRIGATORIAS DO POSICIONAMENTO REMUNERATÓRIO	1,00
	01.01.04.03	ALTERAÇÕES FACULTATIVAS DE POSICIONAMENTO REMUNERATÓRIO	1,00
	01.01.04.04	RECRUTAMENTO DE PESSOAL PARA NOVOS POSTOS DE TRABALHO	10.814,00
	<b>01.01.06</b>	<b>PESSOAL CONTRATADO A TERMO</b>	<b>2,00</b>
	01.01.06.01	PESSOAL EM FUNÇÕES	1,00
	01.01.06.04	RECRUTAMENTO DE PESSOAL PARA NOVOS POSTOS DE TRABALHO	1,00
	01.01.07	PESSOAL EM REGIME DE TAREFA OU AVENÇA	1,00
	01.01.11	REPRESENTAÇÃO	3.429,00
	<b>01.01.13</b>	<b>SUBSÍDIO DE REFEIÇÃO</b>	<b>5.171,00</b>
	<b>01.01.13.01</b>	<b>PESSOAL DOS QUADROS</b>	<b>5.169,00</b>
	01.01.13.01.01	PESSOAL EM FUNÇÕES	4.134,00
	01.01.13.01.02	ALTERAÇÕES OBRIGATORIAS DO POSICIONAMENTO REMUNERATÓRIO	1,00
	01.01.13.01.04	RECRUTAMENTO DE PESSOAL PARA NOVOS POSTOS DE TRABALHO	1.034,00
	<b>01.01.13.02</b>	<b>PESSOAL EM QUALQUER OUTRA SITUAÇÃO</b>	<b>2,00</b>
	01.01.13.02.01	PESSOAL EM FUNÇÕES	1,00
	01.01.13.02.04	RECRUTAMENTO DE PESSOAL PARA NOVOS POSTOS DE TRABALHO	1,00
	<b>01.01.14</b>	<b>SUBSÍDIOS DE FÉRIAS E NATAL</b>	<b>13.861,00</b>
	<b>01.01.14.01</b>	<b>PESSOAL DOS QUADROS</b>	<b>13.859,00</b>
	01.01.14.01.01	PESSOAL EM FUNÇÕES	11.454,00
	01.01.14.01.02	ALTERAÇÕES OBRIGATORIAS DO POSICIONAMENTO REMUNERATÓRIO	1,00
	01.01.14.01.03	ALTERAÇÕES FACULTATIVAS DE POSICIONAMENTO REMUNERATÓRIO	1,00
	01.01.14.01.04	RECRUTAMENTO DE PESSOAL PARA NOVOS POSTOS DE TRABALHO	2.403,00
	<b>01.01.14.02</b>	<b>PESSOAL EM QUALQUER OUTRA SITUAÇÃO</b>	<b>2,00</b>
	01.01.14.02.01	PESSOAL EM FUNÇÕES	1,00
	01.01.14.02.04	RECRUTAMENTO DE PESSOAL PARA NOVOS POSTOS DE TRABALHO	1,00
	01.01.15	REMUNERAÇÕES POR DOENÇA E MATERNIDADE / PATERNIDADE	1,00
	<b>01.02</b>	<b>ABONOS VARIÁVEIS OU EVENTUAIS</b>	<b>9,00</b>
	01.02.01	GRATIFICAÇÕES VARIÁVEIS OU EVENTUAIS	1,00
	01.02.02	HORAS EXTRAORDINÁRIAS	1,00
	01.02.04	AJUDAS DE CUSTO	1,00
	01.02.10	SUBSÍDIO DE TRABALHO NOCTURNO	1,00
	01.02.11	SUBSÍDIO DE TURNO	1,00
	01.02.12	INDEMNIZAÇÕES POR CESSAÇÃO DE FUNÇÕES	1,00
	<b>01.02.13</b>	<b>OUTROS SUPLEMENTOS E PRÊMIOS</b>	<b>2,00</b>
	01.02.13.01	PRÊMIOS DE DESEMPENHO	1,00
	01.02.13.99	OUTROS	1,00
	01.02.14	OUTROS ABONOS EM NUMERÁRIO OU ESPÉCIE	1,00
	<b>01.03</b>	<b>SEGURANÇA SOCIAL</b>	<b>504,00</b>
	01.03.01	ENCARGOS COM A SAÚDE	400,00
	01.03.03	SUBSÍDIO FAMILIAR A CRIANÇAS E JOVENS	1,00
	01.03.04	OUTRAS PRESTAÇÕES FAMILIARES	1,00
	01.03.06	ACIDENTES EM SERVIÇOS E DOENÇAS PROFISSIONAIS	100,00
	<b>01.03.10</b>	<b>OUTRAS DESPESAS DE SEGURANÇA SOCIAL</b>	<b>2,00</b>
	01.03.10.01	EVENTUALIDADE MATERNIDADE, PATERNIDADE E ADOÇÃO	1,00
	01.03.10.99	OUTRAS DESPESAS DE SEGURANÇA SOCIAL	1,00
	<b>02</b>	<b>AQUISIÇÃO DE BENS E SERVIÇOS</b>	<b>3.513,00</b>
	<b>02.01</b>	<b>AQUISIÇÃO DE BENS</b>	<b>1.441,00</b>
	02.01.08	MATERIAL DE ESCRITÓRIO	120,00
	02.01.14	OUTRO MATERIAL - PEÇAS	1,00
	02.01.18	LIVROS E DOCUMENTAÇÃO TÉCNICA	200,00
	02.01.21	OUTROS BENS	1.120,00
	<b>02.02</b>	<b>AQUISIÇÃO DE SERVIÇOS</b>	<b>2.072,00</b>
	02.02.03	CONSERVAÇÃO DE BENS	1,00
	02.02.09	COMUNICAÇÕES	200,00
	02.02.10	TRANSPORTES	100,00
	02.02.11	REPRESENTAÇÃO DOS SERVIÇOS	250,00
	02.02.13	DESLOCAÇÕES E ESTADAS	500,00
	02.02.14	ESTUDOS, PARCERES, PROJECTOS E CONSULTADORIA	100,00
	02.02.15	FORMAÇÃO	1,00
	02.02.16	SEMINÁRIOS, EXPOSIÇÕES E SIMILARES	100,00
	02.02.17	PUBLICIDADE	500,00
	02.02.19	ASSISTÊNCIA TÉCNICA	100,00
	02.02.20	OUTROS TRABALHOS ESPECIALIZADOS	100,00
	<b>02.02.25</b>	<b>OUTROS SERVIÇOS</b>	<b>120,00</b>

C L A S S I F I C A Ç Õ E S		M O N T A N T E	
ORGÂNICA	ECONÓMICA	DESIGNAÇÃO	
ORGÂNICA	ECONÓMICA	ORGÂNICA	ECONÓMICA
12	02.02.25.09	OUTROS	120,00
12.01		<b>DIRECÇÕES MUNICIPAIS</b>	
12.01.00		<b>DIRECÇÃO MUNICIPAL DE ADMINISTRAÇÃO E FINANÇAS</b>	71.294.330,17
		DIRECÇÃO MUNICIPAL DE ADMINISTRAÇÃO E FINANÇAS	14.828.941,51
		<b>D E S P E S A S C O R R E N T E S</b>	130.755,00
	01	<b>DESPESAS COM O PESSOAL</b>	130.755,00
	01.01	<b>REMUNERAÇÕES CERTAS E PERMANENTES</b>	129.952,00
	01.01.04	<b>PESSOAL DOS QUADROS - REGIME DO CONTRATO INDIVIDUAL DO TRABALHO</b>	87.948,00
	01.01.04.01	PESSOAL EM FUNÇÕES	87.945,00
	01.01.04.02	ALTERAÇÕES OBRIGATÓRIAS DO POSICIONAMENTO REMUNERATÓRIO	1,00
	01.01.04.03	ALTERAÇÕES FACULTATIVAS DE POSICIONAMENTO REMUNERATÓRIO	1,00
	01.01.04.04	RECRUTAMENTO DE PESSOAL PARA NOVOS POSTOS DE TRABALHO	1,00
	01.01.06	<b>PESSOAL CONTRATADO A TERMO</b>	2,00
	01.01.06.01	PESSOAL EM FUNÇÕES	1,00
	01.01.06.04	RECRUTAMENTO DE PESSOAL PARA NOVOS POSTOS DE TRABALHO	1,00
	01.01.11	REPRESENTAÇÃO	8.403,00
	01.01.13	<b>SUBSÍDIO DE REFEIÇÃO</b>	3.105,00
	01.01.13.01	<b>PESSOAL DOS QUADROS</b>	3.103,00
	01.01.13.01.01	PESSOAL EM FUNÇÕES	3.101,00
	01.01.13.01.02	ALTERAÇÕES OBRIGATÓRIAS DO POSICIONAMENTO REMUNERATÓRIO	1,00
	01.01.13.01.04	RECRUTAMENTO DE PESSOAL PARA NOVOS POSTOS DE TRABALHO	1,00
	01.01.13.02	<b>PESSOAL EM QUALQUER OUTRA SITUAÇÃO</b>	2,00
	01.01.13.02.01	PESSOAL EM FUNÇÕES	1,00
	01.01.13.02.04	RECRUTAMENTO DE PESSOAL PARA NOVOS POSTOS DE TRABALHO	1,00
	01.01.14	<b>SUBSÍDIOS DE FÉRIAS E NATAL</b>	15.163,00
	01.01.14.01	<b>PESSOAL DOS QUADROS</b>	15.161,00
	01.01.14.01.01	PESSOAL EM FUNÇÕES	15.158,00
	01.01.14.01.02	ALTERAÇÕES OBRIGATÓRIAS DO POSICIONAMENTO REMUNERATÓRIO	1,00
	01.01.14.01.03	ALTERAÇÕES FACULTATIVAS DE POSICIONAMENTO REMUNERATÓRIO	1,00
	01.01.14.01.04	RECRUTAMENTO DE PESSOAL PARA NOVOS POSTOS DE TRABALHO	1,00
	01.01.14.02	<b>PESSOAL EM QUALQUER OUTRA SITUAÇÃO</b>	2,00
	01.01.14.02.01	PESSOAL EM FUNÇÕES	1,00
	01.01.14.02.04	RECRUTAMENTO DE PESSOAL PARA NOVOS POSTOS DE TRABALHO	1,00
	01.01.15	REMUNERAÇÕES POR DOENÇA E MATERNIDADE / PATERNIDADE	1,00
	01.02	<b>ABONOS VARIÁVEIS OU EVENTUAIS</b>	13.127,00
	01.02.01	GRATIFICAÇÕES VARIÁVEIS OU EVENTUAIS	1,00
	01.02.02	HORAS EXTRAORDINÁRIAS	1,00
	01.02.04	AJUDAS DE CUSTO	1,00
	01.02.05	ABONO PARA FALHAS	1,00
	01.02.10	SUBSÍDIO DE TRABALHO NOCTURNO	1,00
	01.02.11	SUBSÍDIO DE TURNO	1,00
	01.02.12	INDEMNIZAÇÕES POR CESSAÇÃO DE FUNÇÕES	1,00
	01.02.13	<b>OUTROS SUPLEMENTOS E PRÉMIOS</b>	11.720,00
	01.02.13.01	PRÉMIOS DE DESEMPENHO	1,00
	01.02.13.99	OUTROS	11.719,00
	01.02.14	OUTROS ABONOS EM NUMERÁRIO OU ESPÉCIE	1.400,00
	01.03	<b>SEGURANÇA SOCIAL</b>	2.203,00
	01.03.01	ENCARGOS COM A SAÚDE	1.000,00
	01.03.03	SUBSÍDIO FAMILIAR A CRIANÇAS E JOVENS	1.100,00
	01.03.04	OUTRAS PRESTAÇÕES FAMILIARES	1,00
	01.03.06	ACIDENTES EM SERVIÇOS E DOENÇAS PROFISSIONAIS	100,00
	01.03.10	<b>OUTRAS DESPESAS DE SEGURANÇA SOCIAL</b>	2,00
	01.03.10.01	EVENTUALIDADE MATERNIDADE, PATERNIDADE E ADOÇÃO	1,00
	01.03.10.99	OUTRAS DESPESAS DE SEGURANÇA SOCIAL	1,00
	02	<b>AQUISIÇÃO DE BENS E SERVIÇOS</b>	803,00
	02.01	<b>AQUISIÇÃO DE BENS</b>	201,00
	02.01.08	MATERIAL DE ESCRITÓRIO	100,00
	02.01.18	LIVROS E DOCUMENTAÇÃO TÉCNICA	100,00
	02.01.21	OUTROS BENS	1,00
	02.02	<b>AQUISIÇÃO DE SERVIÇOS</b>	602,00
	02.02.01	ENCARGOS DE INSTALAÇÕES	1,00
	02.02.10	TRANSPORTES	100,00
	02.02.11	REPRESENTAÇÃO DOS SERVIÇOS	1,00
	02.02.25	<b>OUTROS SERVIÇOS</b>	500,00
	02.02.25.09	OUTROS	500,00
12.01.10		DEPARTAMENTO DE RECURSOS HUMANOS	7.237.030,50

C L A S S I F I C A Ç Õ E S		M O N T A N T E	
ORGÂNICA	ECONÓMICA	ORGÂNICA	ECONÓMICA
			<b>D E S P E S A S C O R R E N T E S</b>
	<b>01</b>		<b>7.236.030,50</b>
	<b>01.01</b>		<b>6.733.331,00</b>
	<b>01.01.04</b>		<b>704.158,00</b>
			<b>532.775,00</b>
	01.01.04.01		511.146,00
	01.01.04.02		1,00
	01.01.04.03		1,00
	01.01.04.04		21.627,00
	<b>01.01.06</b>		<b>2,00</b>
	01.01.06.01		1,00
	01.01.06.04		1,00
	01.01.07		32.000,00
	01.01.09		1,00
	01.01.11		7.785,00
	<b>01.01.13</b>		<b>35.270,00</b>
	<b>01.01.13.01</b>		<b>35.268,00</b>
	01.01.13.01.01		33.200,00
	01.01.13.01.02		1,00
	01.01.13.01.04		2.067,00
	<b>01.01.13.02</b>		<b>2,00</b>
	01.01.13.02.01		1,00
	01.01.13.02.04		1,00
	<b>01.01.14</b>		<b>95.325,00</b>
	<b>01.01.14.01</b>		<b>95.323,00</b>
	01.01.14.01.01		90.515,00
	01.01.14.01.02		1,00
	01.01.14.01.03		1,00
	01.01.14.01.04		4.806,00
	<b>01.01.14.02</b>		<b>2,00</b>
	01.01.14.02.01		1,00
	01.01.14.02.04		1,00
	01.01.15		1.000,00
	<b>01.02</b>		<b>10,00</b>
	01.02.01		1,00
	01.02.02		1,00
	01.02.04		1,00
	01.02.07		1,00
	01.02.10		1,00
	01.02.11		1,00
	01.02.12		1,00
	<b>01.02.13</b>		<b>2,00</b>
	01.02.13.01		1,00
	01.02.13.99		1,00
	01.02.14		1,00
	<b>01.03</b>		<b>6.029.163,00</b>
	01.03.01		692.548,00
	01.03.03		8.900,00
	01.03.04		1,00
	<b>01.03.05</b>		<b>4.983.713,00</b>
	01.03.05.01		1,00
	<b>01.03.05.02</b>		<b>4.975.228,00</b>
	01.03.05.02.01		3.331.675,00
	01.03.05.02.02		1.643.553,00
	01.03.05.03		8.484,00
	01.03.06		120.000,00
	<b>01.03.09</b>		<b>220.000,00</b>
	01.03.09.01		220.000,00
	<b>01.03.10</b>		<b>4.001,00</b>
	01.03.10.01		4.000,00
	01.03.10.99		1,00
	<b>02</b>		<b>358.818,50</b>
	<b>02.01</b>		<b>4.152,00</b>
	02.01.05		100,00
	02.01.06		1,00
	02.01.08		1.600,00
	02.01.09		1,00

C L A S S I F I C A Ç Õ E S		M O N T A N T E	
ORGÂNICA	ECONÓMICA	DESIGNAÇÃO	
ORGÂNICA	ECONÓMICA	ORGÂNICA	ECONÓMICA
	02.01.10	PRODUTOS VENDIDOS NAS FARMÁCIAS	100,00
	02.01.11	MATERIAL DE CONSUMO CLÍNICO	500,00
	02.01.14	OUTRO MATERIAL - PEÇAS	50,00
	02.01.18	LIVROS E DOCUMENTAÇÃO TÉCNICA	300,00
	02.01.21	OUTROS BENS	1.500,00
	<b>02.02</b>	<b>AQUISIÇÃO DE SERVIÇOS</b>	<b>354.666,50</b>
	02.02.01	ENCARGOS DE INSTALAÇÕES	1,00
	02.02.03	CONSERVAÇÃO DE BENS	1,00
	02.02.08	LOCAÇÃO DE OUTROS BENS	100,00
	02.02.09	COMUNICAÇÕES	100,00
	02.02.10	TRANSPORTES	20.000,00
	02.02.11	REPRESENTAÇÃO DOS SERVIÇOS	1,00
	02.02.12	SEGUROS	1,00
	02.02.13	DESLOCAÇÕES E ESTADAS	100,00
	02.02.14	ESTUDOS, PARCERES, PROJECTOS E CONSULTADORIA	400,00
	02.02.15	FORMAÇÃO	15.344,50
	02.02.17	PUBLICIDADE	18.000,00
	02.02.19	ASSISTÊNCIA TÉCNICA	1.500,00
	02.02.20	OUTROS TRABALHOS ESPECIALIZADOS	211.219,00
	02.02.22	SERVIÇOS DE SAÚDE	50.000,00
	<b>02.02.25</b>	<b>OUTROS SERVIÇOS</b>	<b>37.899,00</b>
	02.02.25.09	OUTROS	37.899,00
	<b>03</b>	<b>JUROS E OUTROS ENCARGOS</b>	<b>500,00</b>
	<b>03.05</b>	<b>OUTROS JUROS</b>	<b>500,00</b>
	<b>03.05.02</b>	<b>OUTROS</b>	<b>500,00</b>
	03.05.02.99	OUTROS	500,00
	<b>04</b>	<b>TRANSFERÊNCIAS CORRENTES</b>	<b>143.281,00</b>
	<b>04.08</b>	<b>FAMÍLIAS</b>	<b>143.281,00</b>
	04.08.02	OUTRAS	143.281,00
	<b>06</b>	<b>OUTRAS DESPESAS CORRENTES</b>	<b>100,00</b>
	<b>06.02</b>	<b>DIVERSAS</b>	<b>100,00</b>
	<b>06.02.03</b>	<b>OUTRAS</b>	<b>100,00</b>
	<b>06.02.03.05</b>	<b>OUTRAS</b>	<b>100,00</b>
	06.02.03.05.09	DIVERSAS	100,00
		<b>D E S P E S A S D E C A P I T A L</b>	<b>1.000,00</b>
	<b>07</b>	<b>AQUISIÇÃO DE BENS DE CAPITAL</b>	<b>1.000,00</b>
	<b>07.01</b>	<b>INVESTIMENTOS</b>	<b>1.000,00</b>
	07.01.09	EQUIPAMENTO ADMINISTRATIVO	1.000,00
12.01.20		DEPARTAMENTO FINANCEIRO	7.461.156,01
		<b>D E S P E S A S C O R R E N T E S</b>	<b>7.221.952,76</b>
	<b>01</b>	<b>DESPESAS COM O PESSOAL</b>	<b>1.112.262,00</b>
	<b>01.01</b>	<b>REMUNERAÇÕES CERTAS E PERMANENTES</b>	<b>1.076.919,00</b>
	<b>01.01.04</b>	<b>PESSOAL DOS QUADROS - REGIME DO CONTRATO INDIVIDUAL DO TRABALHO</b>	<b>860.976,00</b>
	01.01.04.01	PESSOAL EM FUNÇÕES	860.973,00
	01.01.04.02	ALTERAÇÕES OBRIGATÓRIAS DO POSICIONAMENTO REMUNERATÓRIO	1,00
	01.01.04.03	ALTERAÇÕES FACULTATIVAS DE POSICIONAMENTO REMUNERATÓRIO	1,00
	01.01.04.04	RECRUTAMENTO DE PESSOAL PARA NOVOS POSTOS DE TRABALHO	1,00
	<b>01.01.06</b>	<b>PESSOAL CONTRATADO A TERMO</b>	<b>2,00</b>
	01.01.06.01	PESSOAL EM FUNÇÕES	1,00
	01.01.06.04	RECRUTAMENTO DE PESSOAL PARA NOVOS POSTOS DE TRABALHO	1,00
	01.01.07	PESSOAL EM REGIME DE TAREFA OU AVENÇA	1,00
	01.01.11	REPRESENTAÇÃO	14.318,00
	<b>01.01.13</b>	<b>SUBSÍDIO DE REFEIÇÃO</b>	<b>55.938,00</b>
	<b>01.01.13.01</b>	<b>PESSOAL DOS QUADROS</b>	<b>55.936,00</b>
	01.01.13.01.01	PESSOAL EM FUNÇÕES	55.934,00
	01.01.13.01.02	ALTERAÇÕES OBRIGATÓRIAS DO POSICIONAMENTO REMUNERATÓRIO	1,00
	01.01.13.01.04	RECRUTAMENTO DE PESSOAL PARA NOVOS POSTOS DE TRABALHO	1,00
	<b>01.01.13.02</b>	<b>PESSOAL EM QUALQUER OUTRA SITUAÇÃO</b>	<b>2,00</b>
	01.01.13.02.01	PESSOAL EM FUNÇÕES	1,00
	01.01.13.02.04	RECRUTAMENTO DE PESSOAL PARA NOVOS POSTOS DE TRABALHO	1,00
	<b>01.01.14</b>	<b>SUBSÍDIOS DE FÉRIAS E NATAL</b>	<b>144.834,00</b>
	<b>01.01.14.01</b>	<b>PESSOAL DOS QUADROS</b>	<b>144.832,00</b>
	01.01.14.01.01	PESSOAL EM FUNÇÕES	144.829,00
	01.01.14.01.02	ALTERAÇÕES OBRIGATÓRIAS DO POSICIONAMENTO REMUNERATÓRIO	1,00
	01.01.14.01.03	ALTERAÇÕES FACULTATIVAS DE POSICIONAMENTO REMUNERATÓRIO	1,00
	01.01.14.01.04	RECRUTAMENTO DE PESSOAL PARA NOVOS POSTOS DE TRABALHO	1,00

C L A S S I F I C A Ç Õ E S		M O N T A N T E	
ORGÂNICA	ECONÓMICA	DESIGNAÇÃO	
ORGÂNICA	ECONÓMICA	ORGÂNICA	ECONÓMICA
	<b>01.01.14.02</b>	<b>PESSOAL EM QUALQUER OUTRA SITUAÇÃO</b>	<b>2,00</b>
	01.01.14.02.01	PESSOAL EM FUNÇÕES	1,00
	01.01.14.02.04	RECRUTAMENTO DE PESSOAL PARA NOVOS POSTOS DE TRABALHO	1,00
	01.01.15	REMUNERAÇÕES POR DOENÇA E MATERNIDADE / PATERNIDADE	850,00
	<b>01.02</b>	<b>ABONOS VARIÁVEIS OU EVENTUAIS</b>	<b>3.609,00</b>
	01.02.01	GRATIFICAÇÕES VARIÁVEIS OU EVENTUAIS	1,00
	01.02.02	HORAS EXTRAORDINÁRIAS	1,00
	01.02.04	AJUDAS DE CUSTO	1,00
	01.02.05	ABONO PARA FALHAS	3.600,00
	01.02.10	SUBSÍDIO DE TRABALHO NOCTURNO	1,00
	01.02.11	SUBSÍDIO DE TURNO	1,00
	01.02.12	INDEMNIZAÇÕES POR CESSAÇÃO DE FUNÇÕES	1,00
	<b>01.02.13</b>	<b>OUTROS SUPLEMENTOS E PRÉMIOS</b>	<b>2,00</b>
	01.02.13.01	PRÉMIOS DE DESEMPENHO	1,00
	01.02.13.99	OUTROS	1,00
	01.02.14	OUTROS ABONOS EM NUMERÁRIO OU ESPÉCIE	1,00
	<b>01.03</b>	<b>SEGURANÇA SOCIAL</b>	<b>31.734,00</b>
	01.03.01	ENCARGOS COM A SAÚDE	13.932,00
	01.03.03	SUBSÍDIO FAMILIAR A CRIANÇAS E JOVENS	7.900,00
	01.03.04	OUTRAS PRESTAÇÕES FAMILIARES	1,00
	01.03.06	ACIDENTES EM SERVIÇOS E DOENÇAS PROFISSIONAIS	100,00
	<b>01.03.10</b>	<b>OUTRAS DESPESAS DE SEGURANÇA SOCIAL</b>	<b>9.801,00</b>
	01.03.10.01	EVENTUALIDADE MATERNIDADE, PATERNIDADE E ADOÇÃO	9.800,00
	01.03.10.99	OUTRAS DESPESAS DE SEGURANÇA SOCIAL	1,00
	<b>02</b>	<b>AQUISIÇÃO DE BENS E SERVIÇOS</b>	<b>4.761.735,76</b>
	<b>02.01</b>	<b>AQUISIÇÃO DE BENS</b>	<b>421.197,76</b>
	02.01.01	MATÉRIAS-PRIMAS E SUBSIDIÁRIAS	40.000,00
	<b>02.01.02</b>	<b>COMBUSTÍVEIS E LUBRIFICANTES</b>	<b>22.000,00</b>
	02.01.02.99	OUTROS	22.000,00
	02.01.04	LIMPEZA E HIGIENE	50.000,00
	02.01.05	ALIMENTAÇÃO - REFEIÇÕES CONFECCIONADAS	100,00
	02.01.06	ALIMENTAÇÃO - GÉNEROS PARA CONFECCIONAR	1,00
	02.01.07	VESTUÁRIO E ARTIGOS PESSOAIS	80.000,00
	02.01.08	MATERIAL DE ESCRITÓRIO	100.000,00
	02.01.09	PRODUTOS QUÍMICOS E FARMACÊUTICOS	500,00
	02.01.11	MATERIAL DE CONSUMO CLÍNICO	500,00
	02.01.12	MATERIAL DE TRANSPORTE - PEÇAS	1.050,00
	02.01.14	OUTRO MATERIAL - PEÇAS	3.900,00
	02.01.15	PRÉMIOS, CONDECORAÇÕES E OFERTAS	200,00
	02.01.17	FERRAMENTAS E UTENSÍLIOS	6.000,00
	02.01.18	LIVROS E DOCUMENTAÇÃO TÉCNICA	600,00
	02.01.21	OUTROS BENS	116.346,76
	<b>02.02</b>	<b>AQUISIÇÃO DE SERVIÇOS</b>	<b>4.340.538,00</b>
	02.02.01	ENCARGOS DE INSTALAÇÕES	1,00
	02.02.03	CONSERVAÇÃO DE BENS	1,00
	02.02.04	LOCAÇÃO DE EDIFÍCIOS	561.136,00
	02.02.09	COMUNICAÇÕES	1.000,00
	02.02.10	TRANSPORTES	500,00
	02.02.12	SEGUROS	150.000,00
	02.02.13	DESLOCAÇÕES E ESTADAS	100,00
	02.02.14	ESTUDOS, PARCERES, PROJECTOS E CONSULTADORIA	30.000,00
	02.02.17	PUBLICIDADE	9.700,00
	02.02.19	ASSISTÊNCIA TÉCNICA	100,00
	02.02.20	OUTROS TRABALHOS ESPECIALIZADOS	50.000,00
	02.02.24	ENCARGOS DE COBRANÇA DE RECEITAS	900.000,00
	<b>02.02.25</b>	<b>OUTROS SERVIÇOS</b>	<b>2.638.000,00</b>
	02.02.25.01	ILUMINAÇÃO PÚBLICA	2.600.000,00
	02.02.25.09	OUTROS	38.000,00
	<b>03</b>	<b>JUROS E OUTROS ENCARGOS</b>	<b>400.100,00</b>
	<b>03.04</b>	<b>JUROS TRIBUTÁRIOS</b>	<b>100,00</b>
	03.04.02	OUTROS	100,00
	<b>03.05</b>	<b>OUTROS JUROS</b>	<b>400.000,00</b>
	<b>03.05.02</b>	<b>OUTROS</b>	<b>400.000,00</b>
	03.05.02.99	OUTROS	400.000,00
	<b>04</b>	<b>TRANSFERÊNCIAS CORRENTES</b>	<b>85.000,00</b>
	<b>04.05</b>	<b>ADMINISTRAÇÃO LOCAL</b>	<b>85.000,00</b>
	<b>04.05.01</b>	<b>CONTINENTE</b>	<b>85.000,00</b>

C L A S S I F I C A Ç Õ E S		M O N T A N T E	
ORGÂNICA	ECONÓMICA	DESIGNAÇÃO	
ORGÂNICA	ECONÓMICA	ORGÂNICA	ECONÓMICA
	04.05.01.04	ASSOCIAÇÕES DE MUNICÍPIOS	85.000,00
	05	SUBSÍDIOS	1,00
	05.01	SOCIEDADES E QUASE-SOCIEDADES NÃO FINANCEIRAS	1,00
	05.01.01	PÚBLICAS	1,00
	05.01.01.01	EMPRESAS PÚBLICAS MUNICIPAIS E INTERMUNICIPAIS	1,00
	06	OUTRAS DESPESAS CORRENTES	862.854,00
	06.02	DIVERSAS	862.854,00
	06.02.01	IMPOSTOS E TAXAS	500.000,00
	06.02.03	OUTRAS	362.854,00
	06.02.03.01	OUTRAS RESTITUIÇÕES	50.000,00
	06.02.03.02	IVA PAGO	252.854,00
	06.02.03.05	OUTRAS	60.000,00
	06.02.03.05.09	DIVERSAS	60.000,00
		<b>D E S P E S A S D E C A P I T A L</b>	<b>239.203,25</b>
	07	AQUISIÇÃO DE BENS DE CAPITAL	30.999,25
	07.01	INVESTIMENTOS	30.999,25
	07.01.09	EQUIPAMENTO ADMINISTRATIVO	29.000,00
	07.01.15	OUTROS INVESTIMENTOS	1.999,25
	11	OUTRAS DESPESAS DE CAPITAL	208.204,00
	11.02	DIVERSAS	208.204,00
	11.02.01	RESTITUIÇÕES	208.204,00
12.03		DIRECÇÃO MUNICIPAL DE ADMINISTRAÇÃO DO TERRITÓRIO	1.770.402,75
12.03.00		DIRECÇÃO MUNICIPAL DE ADMINISTRAÇÃO DO TERRITÓRIO	97.358,00
		<b>D E S P E S A S C O R R E N T E S</b>	
	01	DESPESAS COM O PESSOAL	96.356,00
	01.01	REMUNERAÇÕES CERTAS E PERMANENTES	93.235,00
	01.01.04	PESSOAL DOS QUADROS - REGIME DO CONTRATO INDIVIDUAL DO TRABALHO	69.075,00
	01.01.04.01	PESSOAL EM FUNÇÕES	69.072,00
	01.01.04.02	ALTERAÇÕES OBRIGATÓRIAS DO POSICIONAMENTO REMUNERATÓRIO	1,00
	01.01.04.03	ALTERAÇÕES FACULTATIVAS DE POSICIONAMENTO REMUNERATÓRIO	1,00
	01.01.04.04	RECRUTAMENTO DE PESSOAL PARA NOVOS POSTOS DE TRABALHO	1,00
	01.01.06	PESSOAL CONTRATADO A TERMO	2,00
	01.01.06.01	PESSOAL EM FUNÇÕES	1,00
	01.01.06.04	RECRUTAMENTO DE PESSOAL PARA NOVOS POSTOS DE TRABALHO	1,00
	01.01.11	REPRESENTAÇÃO	8.403,00
	01.01.13	SUBSÍDIO DE REFEIÇÃO	4.138,00
	01.01.13.01	PESSOAL DOS QUADROS	4.136,00
	01.01.13.01.01	PESSOAL EM FUNÇÕES	4.134,00
	01.01.13.01.02	ALTERAÇÕES OBRIGATÓRIAS DO POSICIONAMENTO REMUNERATÓRIO	1,00
	01.01.13.01.04	RECRUTAMENTO DE PESSOAL PARA NOVOS POSTOS DE TRABALHO	1,00
	01.01.13.02	PESSOAL EM QUALQUER OUTRA SITUAÇÃO	2,00
	01.01.13.02.01	PESSOAL EM FUNÇÕES	1,00
	01.01.13.02.04	RECRUTAMENTO DE PESSOAL PARA NOVOS POSTOS DE TRABALHO	1,00
	01.01.14	SUBSÍDIOS DE FÉRIAS E NATAL	11.517,00
	01.01.14.01	PESSOAL DOS QUADROS	11.515,00
	01.01.14.01.01	PESSOAL EM FUNÇÕES	11.512,00
	01.01.14.01.02	ALTERAÇÕES OBRIGATÓRIAS DO POSICIONAMENTO REMUNERATÓRIO	1,00
	01.01.14.01.03	ALTERAÇÕES FACULTATIVAS DE POSICIONAMENTO REMUNERATÓRIO	1,00
	01.01.14.01.04	RECRUTAMENTO DE PESSOAL PARA NOVOS POSTOS DE TRABALHO	1,00
	01.01.14.02	PESSOAL EM QUALQUER OUTRA SITUAÇÃO	2,00
	01.01.14.02.01	PESSOAL EM FUNÇÕES	1,00
	01.01.14.02.04	RECRUTAMENTO DE PESSOAL PARA NOVOS POSTOS DE TRABALHO	1,00
	01.01.15	REMUNERAÇÕES POR DOENÇA E MATERNIDADE / PATERNIDADE	100,00
	01.02	ABONOS VARIÁVEIS OU EVENTUAIS	1.408,00
	01.02.01	GRATIFICAÇÕES VARIÁVEIS OU EVENTUAIS	1,00
	01.02.02	HORAS EXTRAORDINÁRIAS	1,00
	01.02.04	AJUDAS DE CUSTO	1,00
	01.02.10	SUBSÍDIO DE TRABALHO NOCTURNO	1,00
	01.02.11	SUBSÍDIO DE TURNO	1,00
	01.02.12	INDEMNIZAÇÕES POR CESSAÇÃO DE FUNÇÕES	1,00
	01.02.13	OUTROS SUPLEMENTOS E PRÉMIOS	2,00
	01.02.13.01	PRÉMIOS DE DESEMPENHO	1,00
	01.02.13.99	OUTROS	1,00
	01.02.14	OUTROS ABONOS EM NUMERÁRIO OU ESPÉCIE	1.400,00
	01.03	SEGURANÇA SOCIAL	1.713,00
	01.03.01	ENCARGOS COM A SAÚDE	200,00

C L A S S I F I C A Ç Õ E S		M O N T A N T E	
ORGÂNICA	ECONÓMICA	ORGÂNICA	ECONÓMICA
	01.03.03		1.410,00
	01.03.04		1,00
	01.03.06		100,00
	<b>01.03.10</b>		<b>2,00</b>
	01.03.10.01		1,00
	01.03.10.99		1,00
	<b>02</b>		<b>1.002,00</b>
	<b>02.01</b>		<b>1,00</b>
	02.01.15		1,00
	<b>02.02</b>		<b>1.001,00</b>
	02.02.01		1.000,00
	02.02.02		1,00
12.03.10	GABINETE DE ESTUDOS URBANÍSTICOS	87.108,00	
	<b>D E S P E S A S C O R R E N T E S</b>		<b>87.108,00</b>
	<b>01</b>		<b>80.049,00</b>
	<b>01.01</b>		<b>79.486,00</b>
	<b>01.01.04</b>		<b>65.461,00</b>
	01.01.04.01		65.458,00
	01.01.04.02		1,00
	01.01.04.03		1,00
	01.01.04.04		1,00
	<b>01.01.06</b>		<b>2,00</b>
	01.01.06.01		1,00
	01.01.06.04		1,00
	01.01.07		1,00
	01.01.11		1,00
	<b>01.01.13</b>		<b>3.105,00</b>
	<b>01.01.13.01</b>		<b>3.103,00</b>
	01.01.13.01.01		3.101,00
	01.01.13.01.02		1,00
	01.01.13.01.04		1,00
	<b>01.01.13.02</b>		<b>2,00</b>
	01.01.13.02.01		1,00
	01.01.13.02.04		1,00
	<b>01.01.14</b>		<b>10.915,00</b>
	<b>01.01.14.01</b>		<b>10.913,00</b>
	01.01.14.01.01		10.910,00
	01.01.14.01.02		1,00
	01.01.14.01.03		1,00
	01.01.14.01.04		1,00
	<b>01.01.14.02</b>		<b>2,00</b>
	01.01.14.02.01		1,00
	01.01.14.02.04		1,00
	01.01.15		1,00
	<b>01.02</b>		<b>9,00</b>
	01.02.01		1,00
	01.02.02		1,00
	01.02.04		1,00
	01.02.10		1,00
	01.02.11		1,00
	01.02.12		1,00
	<b>01.02.13</b>		<b>2,00</b>
	01.02.13.01		1,00
	01.02.13.99		1,00
	01.02.14		1,00
	<b>01.03</b>		<b>554,00</b>
	01.03.01		450,00
	01.03.03		1,00
	01.03.04		1,00
	01.03.06		100,00
	<b>01.03.10</b>		<b>2,00</b>
	01.03.10.01		1,00
	01.03.10.99		1,00
	<b>02</b>		<b>6.359,00</b>
	<b>02.01</b>		<b>753,00</b>
	02.01.04		1,00

C L A S S I F I C A Ç Õ E S			M O N T A N T E	
ORGÂNICA	CÓDIGOS ECONÓMICA	D E S I G N A Ç Ã O	ORGÂNICA	ECONÓMICA
	02.01.07	VESTUÁRIO E ARTIGOS PESSOAIS		1,00
	02.01.08	MATERIAL DE ESCRITÓRIO		100,00
	02.01.14	OUTRO MATERIAL - PEÇAS		1,00
	02.01.17	FERRAMENTAS E UTENSÍLIOS		50,00
	02.01.18	LIVROS E DOCUMENTAÇÃO TÉCNICA		100,00
	02.01.21	OUTROS BENS		500,00
	<b>02.02</b>	<b>AQUISIÇÃO DE SERVIÇOS</b>		<b>5.606,00</b>
	02.02.01	ENCARGOS DE INSTALAÇÕES		1,00
	02.02.03	CONSERVAÇÃO DE BENS		1,00
	02.02.09	COMUNICAÇÕES		100,00
	02.02.10	TRANSPORTES		100,00
	02.02.11	REPRESENTAÇÃO DOS SERVIÇOS		1,00
	02.02.12	SEGUROS		1,00
	02.02.13	DESLOCAÇÕES E ESTADAS		100,00
	02.02.14	ESTUDOS, PARCERES, PROJECTOS E CONSULTADORIA		1,00
	02.02.17	PUBLICIDADE		5.000,00
	02.02.18	VIGILÂNCIA E SEGURANÇA		1,00
	02.02.19	ASSISTÊNCIA TÉCNICA		100,00
	02.02.20	OUTROS TRABALHOS ESPECIALIZADOS		100,00
	<b>02.02.25</b>	<b>OUTROS SERVIÇOS</b>		<b>100,00</b>
	02.02.25.09	OUTROS		100,00
	<b>03</b>	<b>JUROS E OUTROS ENCARGOS</b>		<b>100,00</b>
	<b>03.05</b>	<b>OUTROS JUROS</b>		<b>100,00</b>
	<b>03.05.02</b>	<b>OUTROS</b>		<b>100,00</b>
	03.05.02.99	OUTROS		100,00
	<b>06</b>	<b>OUTRAS DESPESAS CORRENTES</b>		<b>600,00</b>
	<b>06.02</b>	<b>DIVERSAS</b>		<b>600,00</b>
	<b>06.02.03</b>	<b>OUTRAS</b>		<b>600,00</b>
	06.02.03.01	OUTRAS RESTITUIÇÕES		500,00
	<b>06.02.03.05</b>	<b>OUTRAS</b>		<b>100,00</b>
	06.02.03.05.09	DIVERSAS		100,00
12.03.20		DEPARTAMENTO DE PLANEAMENTO URBANÍSTICO	579.149,31	
		<b>D E S P E S A S C O R R E N T E S</b>		<b>457.073,00</b>
	<b>01</b>	<b>DESPESAS COM O PESSOAL</b>		<b>452.415,00</b>
	<b>01.01</b>	<b>REMUNERAÇÕES CERTAS E PERMANENTES</b>		<b>444.254,00</b>
	<b>01.01.04</b>	<b>PESSOAL DOS QUADROS - REGIME DO CONTRATO INDIVIDUAL DO TRABALHO</b>		<b>358.262,00</b>
	01.01.04.01	PESSOAL EM FUNÇÕES		358.259,00
	01.01.04.02	ALTERAÇÕES OBRIGATÓRIAS DO POSICIONAMENTO REMUNERATÓRIO		1,00
	01.01.04.03	ALTERAÇÕES FACULTATIVAS DE POSICIONAMENTO REMUNERATÓRIO		1,00
	01.01.04.04	RECRUTAMENTO DE PESSOAL PARA NOVOS POSTOS DE TRABALHO		1,00
	<b>01.01.06</b>	<b>PESSOAL CONTRATADO A TERMO</b>		<b>2,00</b>
	01.01.06.01	PESSOAL EM FUNÇÕES		1,00
	01.01.06.04	RECRUTAMENTO DE PESSOAL PARA NOVOS POSTOS DE TRABALHO		1,00
	01.01.07	PESSOAL EM REGIME DE TAREFA OU AVENÇA		1,00
	01.01.11	REPRESENTAÇÃO		7.785,00
	<b>01.01.13</b>	<b>SUBSÍDIO DE REFEIÇÃO</b>		<b>17.571,00</b>
	<b>01.01.13.01</b>	<b>PESSOAL DOS QUADROS</b>		<b>17.569,00</b>
	01.01.13.01.01	PESSOAL EM FUNÇÕES		17.567,00
	01.01.13.01.02	ALTERAÇÕES OBRIGATÓRIAS DO POSICIONAMENTO REMUNERATÓRIO		1,00
	01.01.13.01.04	RECRUTAMENTO DE PESSOAL PARA NOVOS POSTOS DE TRABALHO		1,00
	<b>01.01.13.02</b>	<b>PESSOAL EM QUALQUER OUTRA SITUAÇÃO</b>		<b>2,00</b>
	01.01.13.02.01	PESSOAL EM FUNÇÕES		1,00
	01.01.13.02.04	RECRUTAMENTO DE PESSOAL PARA NOVOS POSTOS DE TRABALHO		1,00
	<b>01.01.14</b>	<b>SUBSÍDIOS DE FÉRIAS E NATAL</b>		<b>60.118,00</b>
	<b>01.01.14.01</b>	<b>PESSOAL DOS QUADROS</b>		<b>60.116,00</b>
	01.01.14.01.01	PESSOAL EM FUNÇÕES		60.113,00
	01.01.14.01.02	ALTERAÇÕES OBRIGATÓRIAS DO POSICIONAMENTO REMUNERATÓRIO		1,00
	01.01.14.01.03	ALTERAÇÕES FACULTATIVAS DE POSICIONAMENTO REMUNERATÓRIO		1,00
	01.01.14.01.04	RECRUTAMENTO DE PESSOAL PARA NOVOS POSTOS DE TRABALHO		1,00
	<b>01.01.14.02</b>	<b>PESSOAL EM QUALQUER OUTRA SITUAÇÃO</b>		<b>2,00</b>
	01.01.14.02.01	PESSOAL EM FUNÇÕES		1,00
	01.01.14.02.04	RECRUTAMENTO DE PESSOAL PARA NOVOS POSTOS DE TRABALHO		1,00
	01.01.15	REMUNERAÇÕES POR DOENÇA E MATERNIDADE / PATERNIDADE		515,00
	<b>01.02</b>	<b>ABONOS VARIÁVEIS OU EVENTUAIS</b>		<b>9,00</b>
	01.02.01	GRATIFICAÇÕES VARIÁVEIS OU EVENTUAIS		1,00
	01.02.02	HORAS EXTRAORDINÁRIAS		1,00

C L A S S I F I C A Ç Õ E S		M O N T A N T E	
ORGÂNICA	ECONÓMICA	DESIGNAÇÃO	
ORGÂNICA	ECONÓMICA	ORGÂNICA	ECONÓMICA
	01.02.04	AJUDAS DE CUSTO	1,00
	01.02.10	SUBSÍDIO DE TRABALHO NOCTURNO	1,00
	01.02.11	SUBSÍDIO DE TURNO	1,00
	01.02.12	INDEMNIZAÇÕES POR CESSAÇÃO DE FUNÇÕES	1,00
	<b>01.02.13</b>	<b>OUTROS SUPLEMENTOS E PRÊMIOS</b>	<b>2,00</b>
	01.02.13.01	PRÊMIOS DE DESEMPENHO	1,00
	01.02.13.99	OUTROS	1,00
	01.02.14	OUTROS ABONOS EM NUMERÁRIO OU ESPÉCIE	1,00
	<b>01.03</b>	<b>SEGURANÇA SOCIAL</b>	<b>8.152,00</b>
	01.03.01	ENCARGOS COM A SAÚDE	6.500,00
	01.03.03	SUBSÍDIO FAMILIAR A CRIANÇAS E JOVENS	1.300,00
	01.03.04	OUTRAS PRESTAÇÕES FAMILIARES	1,00
	01.03.06	ACIDENTES EM SERVIÇOS E DOENÇAS PROFISSIONAIS	100,00
	<b>01.03.10</b>	<b>OUTRAS DESPESAS DE SEGURANÇA SOCIAL</b>	<b>251,00</b>
	01.03.10.01	EVENTUALIDADE MATERNIDADE, PATERNIDADE E ADOÇÃO	250,00
	01.03.10.99	OUTRAS DESPESAS DE SEGURANÇA SOCIAL	1,00
	<b>02</b>	<b>AQUISIÇÃO DE BENS E SERVIÇOS</b>	<b>3.958,00</b>
	<b>02.01</b>	<b>AQUISIÇÃO DE BENS</b>	<b>953,00</b>
	02.01.04	LIMPEZA E HIGIENE	1,00
	02.01.07	VESTUÁRIO E ARTIGOS PESSOAIS	1,00
	02.01.08	MATERIAL DE ESCRITÓRIO	400,00
	02.01.14	OUTRO MATERIAL - PEÇAS	1,00
	02.01.17	FERRAMENTAS E UTENSÍLIOS	50,00
	02.01.18	LIVROS E DOCUMENTAÇÃO TÉCNICA	200,00
	02.01.21	OUTROS BENS	300,00
	<b>02.02</b>	<b>AQUISIÇÃO DE SERVIÇOS</b>	<b>3.005,00</b>
	02.02.01	ENCARGOS DE INSTALAÇÕES	100,00
	02.02.03	CONSERVAÇÃO DE BENS	1,00
	02.02.09	COMUNICAÇÕES	100,00
	02.02.10	TRANSPORTES	200,00
	02.02.11	REPRESENTAÇÃO DOS SERVIÇOS	1,00
	02.02.12	SEGUROS	1,00
	02.02.13	DESLOCAÇÕES E ESTADAS	100,00
	02.02.14	ESTUDOS, PARCERES, PROJECTOS E CONSULTADORIA	1,00
	02.02.17	PUBLICIDADE	2.000,00
	02.02.18	VIGILÂNCIA E SEGURANÇA	1,00
	02.02.19	ASSISTÊNCIA TÉCNICA	100,00
	02.02.20	OUTROS TRABALHOS ESPECIALIZADOS	100,00
	<b>02.02.25</b>	<b>OUTROS SERVIÇOS</b>	<b>300,00</b>
	02.02.25.09	OUTROS	300,00
	<b>03</b>	<b>JUROS E OUTROS ENCARGOS</b>	<b>100,00</b>
	<b>03.05</b>	<b>OUTROS JUROS</b>	<b>100,00</b>
	<b>03.05.02</b>	<b>OUTROS</b>	<b>100,00</b>
	03.05.02.99	OUTROS	100,00
	<b>06</b>	<b>OUTRAS DESPESAS CORRENTES</b>	<b>600,00</b>
	<b>06.02</b>	<b>DIVERSAS</b>	<b>600,00</b>
	<b>06.02.03</b>	<b>OUTRAS</b>	<b>600,00</b>
	06.02.03.01	OUTRAS RESTITUIÇÕES	500,00
	<b>06.02.03.05</b>	<b>OUTRAS</b>	<b>100,00</b>
	06.02.03.05.09	DIVERSAS	100,00
		<b>DESPESAS DE CAPITAL</b>	<b>122.076,31</b>
	<b>07</b>	<b>AQUISIÇÃO DE BENS DE CAPITAL</b>	<b>122.076,31</b>
	<b>07.01</b>	<b>INVESTIMENTOS</b>	<b>122.076,31</b>
	07.01.13	INVESTIMENTOS INCORPÓREOS	122.076,31
12.03.30		DEPARTAMENTO DE GESTÃO URBANÍSTICA	1.006.787,44
		<b>DESPESAS CORRENTES</b>	<b>1.006.787,44</b>
	<b>01</b>	<b>DESPESAS COM O PESSOAL</b>	<b>895.656,00</b>
	<b>01.01</b>	<b>REMUNERAÇÕES CERTAS E PERMANENTES</b>	<b>879.830,00</b>
	<b>01.01.04</b>	<b>PESSOAL DOS QUADROS - REGIME DO CONTRATO INDIVIDUAL DO TRABALHO</b>	<b>656.582,00</b>
	01.01.04.01	PESSOAL EM FUNÇÕES	624.140,00
	01.01.04.02	ALTERAÇÕES OBRIGATÓRIAS DO POSICIONAMENTO REMUNERATÓRIO	1,00
	01.01.04.03	ALTERAÇÕES FACULTATIVAS DE POSICIONAMENTO REMUNERATÓRIO	1,00
	01.01.04.04	RECRUTAMENTO DE PESSOAL PARA NOVOS POSTOS DE TRABALHO	32.440,00
	<b>01.01.06</b>	<b>PESSOAL CONTRATADO A TERMO</b>	<b>43.255,00</b>
	01.01.06.01	PESSOAL EM FUNÇÕES	43.254,00
	01.01.06.04	RECRUTAMENTO DE PESSOAL PARA NOVOS POSTOS DE TRABALHO	1,00

C L A S S I F I C A Ç Õ E S		M O N T A N T E	
ORGÂNICA	ECONÓMICA	DESIGNAÇÃO	
ORGÂNICA	ECONÓMICA	ORGÂNICA	ECONÓMICA
	01.01.07	PESSOAL EM REGIME DE TAREFA OU AVENÇA	1,00
	01.01.11	REPRESENTAÇÃO	7.785,00
	<b>01.01.13</b>	<b>SUBSÍDIO DE REFEIÇÃO</b>	<b>50.371,00</b>
	<b>01.01.13.01</b>	<b>PESSOAL DOS QUADROS</b>	<b>47.269,00</b>
	01.01.13.01.01	PESSOAL EM FUNÇÕES	44.167,00
	01.01.13.01.02	ALTERAÇÕES OBRIGATÓRIAS DO POSICIONAMENTO REMUNERATÓRIO	1,00
	01.01.13.01.04	RECRUTAMENTO DE PESSOAL PARA NOVOS POSTOS DE TRABALHO	3.101,00
	<b>01.01.13.02</b>	<b>PESSOAL EM QUALQUER OUTRA SITUAÇÃO</b>	<b>3.102,00</b>
	01.01.13.02.01	PESSOAL EM FUNÇÕES	3.101,00
	01.01.13.02.04	RECRUTAMENTO DE PESSOAL PARA NOVOS POSTOS DE TRABALHO	1,00
	<b>01.01.14</b>	<b>SUBSÍDIOS DE FÉRIAS E NATAL</b>	<b>120.936,00</b>
	<b>01.01.14.01</b>	<b>PESSOAL DOS QUADROS</b>	<b>113.726,00</b>
	01.01.14.01.01	PESSOAL EM FUNÇÕES	106.514,00
	01.01.14.01.02	ALTERAÇÕES OBRIGATÓRIAS DO POSICIONAMENTO REMUNERATÓRIO	1,00
	01.01.14.01.03	ALTERAÇÕES FACULTATIVAS DE POSICIONAMENTO REMUNERATÓRIO	1,00
	01.01.14.01.04	RECRUTAMENTO DE PESSOAL PARA NOVOS POSTOS DE TRABALHO	7.210,00
	<b>01.01.14.02</b>	<b>PESSOAL EM QUALQUER OUTRA SITUAÇÃO</b>	<b>7.210,00</b>
	01.01.14.02.01	PESSOAL EM FUNÇÕES	7.209,00
	01.01.14.02.04	RECRUTAMENTO DE PESSOAL PARA NOVOS POSTOS DE TRABALHO	1,00
	01.01.15	REMUNERAÇÕES POR DOENÇA E MATERNIDADE / PATERNIDADE	900,00
	<b>01.02</b>	<b>ABONOS VARIÁVEIS OU EVENTUAIS</b>	<b>1.008,00</b>
	01.02.01	GRATIFICAÇÕES VARIÁVEIS OU EVENTUAIS	1,00
	01.02.02	HORAS EXTRAORDINÁRIAS	1,00
	01.02.04	AJUDAS DE CUSTO	1,00
	01.02.10	SUBSÍDIO DE TRABALHO NOCTURNO	1,00
	01.02.11	SUBSÍDIO DE TURNO	1,00
	01.02.12	INDEMNIZAÇÕES POR CESSAÇÃO DE FUNÇÕES	1.000,00
	<b>01.02.13</b>	<b>OUTROS SUPLEMENTOS E PRÊMIOS</b>	<b>2,00</b>
	01.02.13.01	PRÊMIOS DE DESEMPENHO	1,00
	01.02.13.99	OUTROS	1,00
	01.02.14	OUTROS ABONOS EM NUMERÁRIO OU ESPÉCIE	1,00
	<b>01.03</b>	<b>SEGURANÇA SOCIAL</b>	<b>14.818,00</b>
	01.03.01	ENCARGOS COM A SAÚDE	9.716,00
	01.03.03	SUBSÍDIO FAMILIAR A CRIANÇAS E JOVENS	4.000,00
	01.03.04	OUTRAS PRESTAÇÕES FAMILIARES	1,00
	01.03.06	ACIDENTES EM SERVIÇOS E DOENÇAS PROFISSIONAIS	100,00
	<b>01.03.10</b>	<b>OUTRAS DESPESAS DE SEGURANÇA SOCIAL</b>	<b>1.001,00</b>
	01.03.10.01	EVENTUALIDADE MATERNIDADE, PATERNIDADE E ADOÇÃO	1.000,00
	01.03.10.99	OUTRAS DESPESAS DE SEGURANÇA SOCIAL	1,00
	<b>02</b>	<b>AQUISIÇÃO DE BENS E SERVIÇOS</b>	<b>100.531,44</b>
	<b>02.01</b>	<b>AQUISIÇÃO DE BENS</b>	<b>1.353,00</b>
	02.01.04	LIMPEZA E HIGIENE	1,00
	02.01.07	VESTUÁRIO E ARTIGOS PESSOAIS	1,00
	02.01.08	MATERIAL DE ESCRITÓRIO	500,00
	02.01.14	OUTRO MATERIAL - PEÇAS	1,00
	02.01.17	FERRAMENTAS E UTENSÍLIOS	50,00
	02.01.18	LIVROS E DOCUMENTAÇÃO TÉCNICA	200,00
	02.01.21	OUTROS BENS	600,00
	<b>02.02</b>	<b>AQUISIÇÃO DE SERVIÇOS</b>	<b>99.178,44</b>
	02.02.01	ENCARGOS DE INSTALAÇÕES	1,00
	02.02.03	CONSERVAÇÃO DE BENS	1.000,00
	02.02.09	COMUNICAÇÕES	100,00
	02.02.10	TRANSPORTES	200,00
	02.02.11	REPRESENTAÇÃO DOS SERVIÇOS	1,00
	02.02.12	SEGUROS	1,00
	02.02.13	DESLOCAÇÕES E ESTADAS	100,00
	02.02.14	ESTUDOS, PARCERES, PROJECTOS E CONSULTADORIA	500,00
	02.02.17	PUBLICIDADE	5.000,00
	02.02.18	VIGILÂNCIA E SEGURANÇA	1,00
	02.02.19	ASSISTÊNCIA TÉCNICA	1.000,00
	02.02.20	OUTROS TRABALHOS ESPECIALIZADOS	90.274,44
	<b>02.02.25</b>	<b>OUTROS SERVIÇOS</b>	<b>1.000,00</b>
	02.02.25.09	OUTROS	1.000,00
	<b>03</b>	<b>JUROS E OUTROS ENCARGOS</b>	<b>100,00</b>
	<b>03.05</b>	<b>OUTROS JUROS</b>	<b>100,00</b>
	<b>03.05.02</b>	<b>OUTROS</b>	<b>100,00</b>
	03.05.02.99	OUTROS	100,00

C L A S S I F I C A Ç Õ E S		M O N T A N T E	
ORGÂNICA	ECONÓMICA	DESIGNAÇÃO	
ORGÂNICA	ECONÓMICA	ORGÂNICA	ECONÓMICA
	06	OUTRAS DESPESAS CORRENTES	10.500,00
	06.02	DIVERSAS	10.500,00
	06.02.01	IMPOSTOS E TAXAS	500,00
	06.02.03	OUTRAS	10.000,00
	06.02.03.01	OUTRAS RESTITUIÇÕES	5.000,00
	06.02.03.05	OUTRAS	5.000,00
	06.02.03.05.09	DIVERSAS	5.000,00
12.04		DIRECÇÃO MUNIC.DE INVESTIMENTOS E INFRA-ESTRUTURAS	16.356.783,56
12.04.00		DIRECÇÃO MUNIC.DE INVESTIMENTOS E INFRA-ESTRUTURAS	200.410,00
		<b>D E S P E S A S C O R R E N T E S</b>	<b>200.410,00</b>
	01	DESPESAS COM O PESSOAL	199.209,00
	01.01	REMUNERAÇÕES CERTAS E PERMANENTES	194.499,00
	01.01.04	PESSOAL DOS QUADROS - REGIME DO CONTRATO INDIVIDUAL DO TRABALHO	144.066,00
	01.01.04.01	PESSOAL EM FUNÇÕES	144.063,00
	01.01.04.02	ALTERAÇÕES OBRIGATÓRIAS DO POSICIONAMENTO REMUNERATÓRIO	1,00
	01.01.04.03	ALTERAÇÕES FACULTATIVAS DE POSICIONAMENTO REMUNERATÓRIO	1,00
	01.01.04.04	RECRUTAMENTO DE PESSOAL PARA NOVOS POSTOS DE TRABALHO	1,00
	01.01.06	PESSOAL CONTRATADO A TERMO	2,00
	01.01.06.01	PESSOAL EM FUNÇÕES	1,00
	01.01.06.04	RECRUTAMENTO DE PESSOAL PARA NOVOS POSTOS DE TRABALHO	1,00
	01.01.07	PESSOAL EM REGIME DE TAREFA OU AVENÇA	1,00
	01.01.11	REPRESENTAÇÃO	6.303,00
	01.01.13	SUBSÍDIO DE REFEIÇÃO	8.937,00
	01.01.13.01	PESSOAL DOS QUADROS	8.935,00
	01.01.13.01.01	PESSOAL EM FUNÇÕES	8.933,00
	01.01.13.01.02	ALTERAÇÕES OBRIGATÓRIAS DO POSICIONAMENTO REMUNERATÓRIO	1,00
	01.01.13.01.04	RECRUTAMENTO DE PESSOAL PARA NOVOS POSTOS DE TRABALHO	1,00
	01.01.13.02	PESSOAL EM QUALQUER OUTRA SITUAÇÃO	2,00
	01.01.13.02.01	PESSOAL EM FUNÇÕES	1,00
	01.01.13.02.04	RECRUTAMENTO DE PESSOAL PARA NOVOS POSTOS DE TRABALHO	1,00
	01.01.14	SUBSÍDIOS DE FÉRIAS E NATAL	34.640,00
	01.01.14.01	PESSOAL DOS QUADROS	34.638,00
	01.01.14.01.01	PESSOAL EM FUNÇÕES	34.635,00
	01.01.14.01.02	ALTERAÇÕES OBRIGATÓRIAS DO POSICIONAMENTO REMUNERATÓRIO	1,00
	01.01.14.01.03	ALTERAÇÕES FACULTATIVAS DE POSICIONAMENTO REMUNERATÓRIO	1,00
	01.01.14.01.04	RECRUTAMENTO DE PESSOAL PARA NOVOS POSTOS DE TRABALHO	1,00
	01.01.14.02	PESSOAL EM QUALQUER OUTRA SITUAÇÃO	2,00
	01.01.14.02.01	PESSOAL EM FUNÇÕES	1,00
	01.01.14.02.04	RECRUTAMENTO DE PESSOAL PARA NOVOS POSTOS DE TRABALHO	1,00
	01.01.15	REMUNERAÇÕES POR DOENÇA E MATERNIDADE / PATERNIDADE	550,00
	01.02	ABONOS VARIÁVEIS OU EVENTUAIS	1.308,00
	01.02.01	GRATIFICAÇÕES VARIÁVEIS OU EVENTUAIS	1,00
	01.02.02	HORAS EXTRAORDINÁRIAS	1,00
	01.02.04	AJUDAS DE CUSTO	1,00
	01.02.10	SUBSÍDIO DE TRABALHO NOCTURNO	1,00
	01.02.11	SUBSÍDIO DE TURNO	1,00
	01.02.12	INDEMNIZAÇÕES POR CESSAÇÃO DE FUNÇÕES	1,00
	01.02.13	OUTROS SUPLEMENTOS E PRÉMIOS	2,00
	01.02.13.01	PRÉMIOS DE DESEMPENHO	1,00
	01.02.13.99	OUTROS	1,00
	01.02.14	OUTROS ABONOS EM NUMERÁRIO OU ESPÉCIE	1.300,00
	01.03	SEGURANÇA SOCIAL	3.402,00
	01.03.01	ENCARGOS COM A SAÚDE	1.000,00
	01.03.03	SUBSÍDIO FAMILIAR A CRIANÇAS E JOVENS	2.150,00
	01.03.04	OUTRAS PRESTAÇÕES FAMILIARES	1,00
	01.03.06	ACIDENTES EM SERVIÇOS E DOENÇAS PROFISSIONAIS	100,00
	01.03.10	OUTRAS DESPESAS DE SEGURANÇA SOCIAL	151,00
	01.03.10.01	EVENTUALIDADE MATERNIDADE, PATERNIDADE E ADOÇÃO	150,00
	01.03.10.99	OUTRAS DESPESAS DE SEGURANÇA SOCIAL	1,00
	02	AQUISIÇÃO DE BENS E SERVIÇOS	1.101,00
	02.02	AQUISIÇÃO DE SERVIÇOS	1.101,00
	02.02.01	ENCARGOS DE INSTALAÇÕES	1,00
	02.02.09	COMUNICAÇÕES	100,00
	02.02.25	OUTROS SERVIÇOS	1.000,00
	02.02.25.09	OUTROS	1.000,00
	03	JUROS E OUTROS ENCARGOS	100,00

C L A S S I F I C A Ç Õ E S		M O N T A N T E	
ORGÂNICA	ECONÓMICA	ORGÂNICA	ECONÓMICA
	03.05		100,00
	03.05.02		100,00
12.04.10	03.05.02.99		100,00
	01	16.156.373,56	2.203.723,26
	01.01		923.135,00
	01.01.04		902.324,00
	01.01.04.01		729.021,00
	01.01.04.02		729.018,00
	01.01.04.03		1,00
	01.01.04.04		1,00
	01.01.06		1,00
	01.01.06.01		2,00
	01.01.06.04		1,00
	01.01.07		1,00
	01.01.11		9.954,00
	01.01.13		37.771,00
	01.01.13.01		37.769,00
	01.01.13.01.01		37.767,00
	01.01.13.01.02		1,00
	01.01.13.01.04		1,00
	01.01.13.02		2,00
	01.01.13.02.01		1,00
	01.01.13.02.04		1,00
	01.01.14		125.175,00
	01.01.14.01		125.173,00
	01.01.14.01.01		125.170,00
	01.01.14.01.02		1,00
	01.01.14.01.03		1,00
	01.01.14.01.04		1,00
	01.01.14.02		2,00
	01.01.14.02.01		1,00
	01.01.14.02.04		1,00
	01.01.15		400,00
	01.02		9,00
	01.02.01		1,00
	01.02.02		1,00
	01.02.04		1,00
	01.02.10		1,00
	01.02.11		1,00
	01.02.12		1,00
	01.02.13		2,00
	01.02.13.01		1,00
	01.02.13.99		1,00
	01.02.14		1,00
	01.03		20.802,00
	01.03.01		9.000,00
	01.03.03		2.200,00
	01.03.04		1,00
	01.03.06		100,00
	01.03.10		9.501,00
	01.03.10.01		9.500,00
	01.03.10.99		1,00
	02		259.656,30
	02.01		8.410,20
	02.01.01		1,00
	02.01.02		1.000,00
	02.01.02.01		500,00
	02.01.02.02		500,00
	02.01.03		1,00
	02.01.04		1,00
	02.01.07		1,00
	02.01.08		300,00
	02.01.09		100,00
	02.01.10		1,00

C L A S S I F I C A Ç Õ E S		M O N T A N T E	
ORGÂNICA	ECONÓMICA	ORGÂNICA	ECONÓMICA
	02.01.11		100,00
	02.01.12		1,00
	02.01.14		1,00
	02.01.15		1,00
	02.01.17		50,00
	02.01.18		300,00
	02.01.21		6.552,20
	<b>02.02</b>		<b>251.246,10</b>
	02.02.01		20.000,00
	02.02.02		1,00
	02.02.03		500,00
	02.02.04		600,00
	02.02.08		100,00
	02.02.09		400,00
	02.02.10		600,00
	02.02.11		1,00
	02.02.12		1,00
	02.02.13		100,00
	02.02.14		500,00
	02.02.16		1,00
	02.02.17		10.000,00
	02.02.18		1,00
	02.02.19		100,00
	02.02.20		1.000,00
	02.02.22		1,00
	<b>02.02.25</b>		<b>217.340,10</b>
	02.02.25.09		217.340,10
	<b>03</b>		<b>1.001,00</b>
	<b>03.03</b>		<b>1,00</b>
	03.03.05		1,00
	<b>03.05</b>		<b>1.000,00</b>
	<b>03.05.02</b>		<b>1.000,00</b>
	03.05.02.99		1.000,00
	<b>04</b>		<b>1,00</b>
	<b>04.01</b>		<b>1,00</b>
	<b>04.01.01</b>		<b>1,00</b>
	<b>04.01.01.01</b>		<b>1,00</b>
	04.01.01.01.01		1,00
	<b>05</b>		<b>25.833,36</b>
	<b>05.01</b>		<b>25.833,36</b>
	<b>05.01.01</b>		<b>25.833,36</b>
	05.01.01.01		25.833,36
	<b>06</b>		<b>994.096,60</b>
	<b>06.02</b>		<b>994.096,60</b>
	06.02.02		1,00
	<b>06.02.03</b>		<b>994.095,60</b>
	06.02.03.01		500,00
	<b>06.02.03.05</b>		<b>993.595,60</b>
	06.02.03.05.09		993.595,60
	<b>DESPESAS DE CAPITAL</b>		<b>13.952.650,30</b>
	<b>07</b>		<b>11.784.002,10</b>
	<b>07.01</b>		<b>8.162.770,94</b>
	07.01.01		1.232.749,98
	<b>07.01.02</b>		<b>1.135.046,04</b>
	07.01.02.01		455.869,34
	07.01.02.02		2,00
	07.01.02.03		679.174,70
	<b>07.01.03</b>		<b>4.715.060,45</b>
	07.01.03.01		22.643,00
	07.01.03.02		2.392.075,39
	07.01.03.07		2.300.342,06
	<b>07.01.04</b>		<b>993.975,50</b>
	07.01.04.01		1,00
	07.01.04.03		57.979,97
	07.01.04.04		1,00
	07.01.04.06		1,00
	07.01.04.09		104.646,92

C L A S S I F I C A Ç Õ E S			M O N T A N T E	
ORGÂNICA	ECONÓMICA	D E S I G N A Ç Ã O	ORGÂNICA	ECONÓMICA
	07.01.04.10	INFRAESTRUTURAS PARA DISTRIBUIÇÃO DE ENERGIA ELÉCTRICA		1,00
	07.01.04.12	CEMITÉRIOS		132.473,15
	07.01.04.13	OUTROS		698.871,46
	07.01.09	EQUIPAMENTO ADMINISTRATIVO		1,00
	<b>07.01.10</b>	<b>EQUIPAMENTO BÁSICO</b>		<b>85.936,97</b>
	07.01.10.02	OUTRO		85.936,97
	07.01.15	OUTROS INVESTIMENTOS		1,00
	<b>07.03</b>	<b>BENS DE DOMÍNIO PÚBLICO</b>		<b>3.621.231,16</b>
	<b>07.03.03</b>	<b>OUTRAS CONSTRUÇÕES E INFRA-ESTRUTURAS</b>		<b>3.621.231,16</b>
	07.03.03.01	VIADUTOS, ARRUAMENTOS E OBRAS COMPLEMENTARES		3.331.297,56
	07.03.03.05	PARQUES E JARDINS		289.933,60
	<b>08</b>	<b>TRANSFERÊNCIAS DE CAPITAL</b>		<b>2.168.648,20</b>
	<b>08.01</b>	<b>SOCIEDADES E QUASE-SOCIEDADES NÃO FINANCEIRAS</b>		<b>2.168.648,20</b>
	<b>08.01.01</b>	<b>PÚBLICAS</b>		<b>2.168.648,20</b>
	<b>08.01.01.01</b>	<b>EMPRESAS PÚBLICAS MUNICIPAIS E INTERMUNICIPAIS</b>		<b>2.168.648,20</b>
	08.01.01.01.01	EMPRESA MUNICIPAL DE HABITAÇÃO		2.168.648,20
<b>12.05</b>		<b>DIRECÇÃO MUNIC. DE AMBIENTE, ESPAÇO URB. E EQUIP.</b>	<b>38.338.202,35</b>	
12.05.00		DIRECÇÃO MUNIC. DE AMBIENTE, ESPAÇO URB. E EQUIP.	153.573,00	
		<b>D E S P E S A S C O R R E N T E S</b>		<b>153.573,00</b>
	<b>01</b>	<b>DESPESAS COM O PESSOAL</b>		<b>138.973,00</b>
	<b>01.01</b>	<b>REMUNERAÇÕES CERTAS E PERMANENTES</b>		<b>135.262,00</b>
	<b>01.01.04</b>	<b>PESSOAL DOS QUADROS - REGIME DO CONTRATO INDIVIDUAL DO TRABALHO</b>		<b>102.525,00</b>
	01.01.04.01	PESSOAL EM FUNÇÕES		102.522,00
	01.01.04.02	ALTERAÇÕES OBRIGATÓRIAS DO POSICIONAMENTO REMUNERATÓRIO		1,00
	01.01.04.03	ALTERAÇÕES FACULTATIVAS DE POSICIONAMENTO REMUNERATÓRIO		1,00
	01.01.04.04	RECRUTAMENTO DE PESSOAL PARA NOVOS POSTOS DE TRABALHO		1,00
	<b>01.01.06</b>	<b>PESSOAL CONTRATADO A TERMO</b>		<b>2,00</b>
	01.01.06.01	PESSOAL EM FUNÇÕES		1,00
	01.01.06.04	RECRUTAMENTO DE PESSOAL PARA NOVOS POSTOS DE TRABALHO		1,00
	01.01.07	PESSOAL EM REGIME DE TAREFA OU AVENÇA		1,00
	01.01.11	REPRESENTAÇÃO		8.403,00
	<b>01.01.13</b>	<b>SUBSÍDIO DE REFEIÇÃO</b>		<b>7.238,00</b>
	<b>01.01.13.01</b>	<b>PESSOAL DOS QUADROS</b>		<b>7.236,00</b>
	01.01.13.01.01	PESSOAL EM FUNÇÕES		7.234,00
	01.01.13.01.02	ALTERAÇÕES OBRIGATÓRIAS DO POSICIONAMENTO REMUNERATÓRIO		1,00
	01.01.13.01.04	RECRUTAMENTO DE PESSOAL PARA NOVOS POSTOS DE TRABALHO		1,00
	<b>01.01.13.02</b>	<b>PESSOAL EM QUALQUER OUTRA SITUAÇÃO</b>		<b>2,00</b>
	01.01.13.02.01	PESSOAL EM FUNÇÕES		1,00
	01.01.13.02.04	RECRUTAMENTO DE PESSOAL PARA NOVOS POSTOS DE TRABALHO		1,00
	<b>01.01.14</b>	<b>SUBSÍDIOS DE FÉRIAS E NATAL</b>		<b>17.092,00</b>
	<b>01.01.14.01</b>	<b>PESSOAL DOS QUADROS</b>		<b>17.090,00</b>
	01.01.14.01.01	PESSOAL EM FUNÇÕES		17.087,00
	01.01.14.01.02	ALTERAÇÕES OBRIGATÓRIAS DO POSICIONAMENTO REMUNERATÓRIO		1,00
	01.01.14.01.03	ALTERAÇÕES FACULTATIVAS DE POSICIONAMENTO REMUNERATÓRIO		1,00
	01.01.14.01.04	RECRUTAMENTO DE PESSOAL PARA NOVOS POSTOS DE TRABALHO		1,00
	<b>01.01.14.02</b>	<b>PESSOAL EM QUALQUER OUTRA SITUAÇÃO</b>		<b>2,00</b>
	01.01.14.02.01	PESSOAL EM FUNÇÕES		1,00
	01.01.14.02.04	RECRUTAMENTO DE PESSOAL PARA NOVOS POSTOS DE TRABALHO		1,00
	01.01.15	REMUNERAÇÕES POR DOENÇA E MATERNIDADE / PATERNIDADE		1,00
	<b>01.02</b>	<b>ABONOS VARIÁVEIS OU EVENTUAIS</b>		<b>1.408,00</b>
	01.02.01	GRATIFICAÇÕES VARIÁVEIS OU EVENTUAIS		1,00
	01.02.02	HORAS EXTRAORDINÁRIAS		1,00
	01.02.04	AJUDAS DE CUSTO		1,00
	01.02.10	SUBSÍDIO DE TRABALHO NOCTURNO		1,00
	01.02.11	SUBSÍDIO DE TURNO		1,00
	01.02.12	INDEMNIZAÇÕES POR CESSAÇÃO DE FUNÇÕES		1,00
	<b>01.02.13</b>	<b>OUTROS SUPLEMENTOS E PRÉMIOS</b>		<b>2,00</b>
	01.02.13.01	PRÉMIOS DE DESEMPENHO		1,00
	01.02.13.99	OUTROS		1,00
	01.02.14	OUTROS ABONOS EM NUMERÁRIO OU ESPÉCIE		1.400,00
	<b>01.03</b>	<b>SEGURANÇA SOCIAL</b>		<b>2.303,00</b>
	01.03.01	ENCARGOS COM A SAÚDE		1.850,00
	01.03.03	SUBSÍDIO FAMILIAR A CRIANÇAS E JOVENS		350,00
	01.03.04	OUTRAS PRESTAÇÕES FAMILIARES		1,00
	01.03.06	ACIDENTES EM SERVIÇOS E DOENÇAS PROFISSIONAIS		100,00
	<b>01.03.10</b>	<b>OUTRAS DESPESAS DE SEGURANÇA SOCIAL</b>		<b>2,00</b>

C L A S S I F I C A Ç Õ E S			M O N T A N T E	
ORGÂNICA	CÓDIGOS ECONÔMICA	D E S I G N A Ç Ã O	ORGÂNICA	ECONÔMICA
	01.03.10.01	EVENTUALIDADE MATERNIDADE, PATERNIDADE E ADOÇÃO		1,00
	01.03.10.99	OUTRAS DESPESAS DE SEGURANÇA SOCIAL		1,00
	<b>02</b>	<b>AQUISIÇÃO DE BENS E SERVIÇOS</b>		<b>14.500,00</b>
	<b>02.02</b>	<b>AQUISIÇÃO DE SERVIÇOS</b>		<b>14.500,00</b>
	02.02.01	ENCARGOS DE INSTALAÇÕES		2.000,00
	02.02.09	COMUNICAÇÕES		12.000,00
	<b>02.02.25</b>	<b>OUTROS SERVIÇOS</b>		<b>500,00</b>
	02.02.25.09	OUTROS		500,00
	<b>03</b>	<b>JUROS E OUTROS ENCARGOS</b>		<b>100,00</b>
	<b>03.05</b>	<b>OUTROS JUROS</b>		<b>100,00</b>
	<b>03.05.02</b>	<b>OUTROS</b>		<b>100,00</b>
	03.05.02.99	OUTROS		100,00
12.05.10		DEPARTAMENTO DE AMBIENTE	25.973.681,73	
		<b>D E S P E S A S C O R R E N T E S</b>		<b>21.214.899,71</b>
	<b>01</b>	<b>DESPESAS COM O PESSOAL</b>		<b>1.854.838,00</b>
	<b>01.01</b>	<b>REMUNERAÇÕES CERTAS E PERMANENTES</b>		<b>1.808.746,00</b>
	<b>01.01.04</b>	<b>PESSOAL DOS QUADROS - REGIME DO CONTRATO INDIVIDUAL DO TRABALHO</b>		<b>1.404.288,00</b>
	01.01.04.01	PESSOAL EM FUNÇÕES		1.385.131,00
	01.01.04.02	ALTERAÇÕES OBRIGATÓRIAS DO POSICIONAMENTO REMUNERATÓRIO		1,00
	01.01.04.03	ALTERAÇÕES FACULTATIVAS DE POSICIONAMENTO REMUNERATÓRIO		1,00
	01.01.04.04	RECRUTAMENTO DE PESSOAL PARA NOVOS POSTOS DE TRABALHO		19.155,00
	<b>01.01.06</b>	<b>PESSOAL CONTRATADO A TERMO</b>		<b>2,00</b>
	01.01.06.01	PESSOAL EM FUNÇÕES		1,00
	01.01.06.04	RECRUTAMENTO DE PESSOAL PARA NOVOS POSTOS DE TRABALHO		1,00
	01.01.07	PESSOAL EM REGIME DE TAREFA OU AVENÇA		5.001,00
	01.01.11	REPRESENTAÇÃO		9.963,00
	<b>01.01.13</b>	<b>SUBSÍDIO DE REFEIÇÃO</b>		<b>134.108,00</b>
	<b>01.01.13.01</b>	<b>PESSOAL DOS QUADROS</b>		<b>134.103,00</b>
	01.01.13.01.01	PESSOAL EM FUNÇÕES		129.968,00
	01.01.13.01.02	ALTERAÇÕES OBRIGATÓRIAS DO POSICIONAMENTO REMUNERATÓRIO		1,00
	01.01.13.01.04	RECRUTAMENTO DE PESSOAL PARA NOVOS POSTOS DE TRABALHO		4.134,00
	<b>01.01.13.02</b>	<b>PESSOAL EM QUALQUER OUTRA SITUAÇÃO</b>		<b>5,00</b>
	01.01.13.02.01	PESSOAL EM FUNÇÕES		4,00
	01.01.13.02.04	RECRUTAMENTO DE PESSOAL PARA NOVOS POSTOS DE TRABALHO		1,00
	<b>01.01.14</b>	<b>SUBSÍDIOS DE FÉRIAS E NATAL</b>		<b>252.884,00</b>
	<b>01.01.14.01</b>	<b>PESSOAL DOS QUADROS</b>		<b>252.882,00</b>
	01.01.14.01.01	PESSOAL EM FUNÇÕES		248.623,00
	01.01.14.01.02	ALTERAÇÕES OBRIGATÓRIAS DO POSICIONAMENTO REMUNERATÓRIO		1,00
	01.01.14.01.03	ALTERAÇÕES FACULTATIVAS DE POSICIONAMENTO REMUNERATÓRIO		1,00
	01.01.14.01.04	RECRUTAMENTO DE PESSOAL PARA NOVOS POSTOS DE TRABALHO		4.257,00
	<b>01.01.14.02</b>	<b>PESSOAL EM QUALQUER OUTRA SITUAÇÃO</b>		<b>2,00</b>
	01.01.14.02.01	PESSOAL EM FUNÇÕES		1,00
	01.01.14.02.04	RECRUTAMENTO DE PESSOAL PARA NOVOS POSTOS DE TRABALHO		1,00
	01.01.15	REMUNERAÇÕES POR DOENÇA E MATERNIDADE / PATERNIDADE		2.500,00
	<b>01.02</b>	<b>ABONOS VARIÁVEIS OU EVENTUAIS</b>		<b>7.989,00</b>
	01.02.01	GRATIFICAÇÕES VARIÁVEIS OU EVENTUAIS		1,00
	01.02.02	HORAS EXTRAORDINÁRIAS		1,00
	01.02.04	AJUDAS DE CUSTO		1,00
	01.02.10	SUBSÍDIO DE TRABALHO NOCTURNO		1,00
	01.02.11	SUBSÍDIO DE TURNO		7.981,00
	01.02.12	INDEMNIZAÇÕES POR CESSAÇÃO DE FUNÇÕES		1,00
	<b>01.02.13</b>	<b>OUTROS SUPLEMENTOS E PRÊMIOS</b>		<b>2,00</b>
	01.02.13.01	PRÊMIOS DE DESEMPENHO		1,00
	01.02.13.99	OUTROS		1,00
	01.02.14	OUTROS ABONOS EM NUMERÁRIO OU ESPÉCIE		1,00
	<b>01.03</b>	<b>SEGURANÇA SOCIAL</b>		<b>38.103,00</b>
	01.03.01	ENCARGOS COM A SAÚDE		17.250,00
	01.03.03	SUBSÍDIO FAMILIAR A CRIANÇAS E JOVENS		15.980,00
	01.03.04	OUTRAS PRESTAÇÕES FAMILIARES		2.122,00
	01.03.06	ACIDENTES EM SERVIÇOS E DOENÇAS PROFISSIONAIS		2.000,00
	<b>01.03.10</b>	<b>OUTRAS DESPESAS DE SEGURANÇA SOCIAL</b>		<b>751,00</b>
	01.03.10.01	EVENTUALIDADE MATERNIDADE, PATERNIDADE E ADOÇÃO		750,00
	01.03.10.99	OUTRAS DESPESAS DE SEGURANÇA SOCIAL		1,00
	<b>02</b>	<b>AQUISIÇÃO DE BENS E SERVIÇOS</b>		<b>19.268.509,71</b>
	<b>02.01</b>	<b>AQUISIÇÃO DE BENS</b>		<b>101.389,01</b>
	02.01.01	MATÉRIAS-PRIMAS E SUBSIDIÁRIAS		16.000,00

C L A S S I F I C A Ç Õ E S		M O N T A N T E	
ORGÂNICA	ECONÓMICA	DESIGNAÇÃO	
ORGÂNICA	ECONÓMICA	ORGÂNICA	ECONÓMICA
	<b>02.01.02</b>	<b>COMBUSTÍVEIS E LUBRIFICANTES</b>	<b>500,00</b>
	02.01.02.99	OUTROS	500,00
	02.01.04	LIMPEZA E HIGIENE	1.500,00
	02.01.07	VESTUÁRIO E ARTIGOS PESSOAIS	1.250,00
	02.01.08	MATERIAL DE ESCRITÓRIO	1.000,00
	02.01.09	PRODUTOS QUÍMICOS E FARMACÊUTICOS	1.000,00
	02.01.10	PRODUTOS VENDIDOS NAS FARMÁCIAS	200,00
	02.01.11	MATERIAL DE CONSUMO CLÍNICO	200,00
	02.01.12	MATERIAL DE TRANSPORTE - PEÇAS	3.700,00
	02.01.14	OUTRO MATERIAL - PEÇAS	3.540,00
	02.01.15	PRÉMIOS, CONDECORAÇÕES E OFERTAS	1,00
	02.01.17	FERRAMENTAS E UTENSÍLIOS	1.700,00
	02.01.18	LIVROS E DOCUMENTAÇÃO TÉCNICA	400,00
	02.01.19	ARTIGOS HONORÍFICOS E DE DECORAÇÃO	500,00
	02.01.20	MATERIAL DE EDUCAÇÃO, CULTURA E RECREIO	1,00
	02.01.21	OUTROS BENS	69.897,01
	<b>02.02</b>	<b>AQUISIÇÃO DE SERVIÇOS</b>	<b>19.167.120,70</b>
	02.02.01	ENCARGOS DE INSTALAÇÕES	465.000,00
	02.02.02	LIMPEZA E HIGIENE	12.923.922,90
	02.02.03	CONSERVAÇÃO DE BENS	834.290,38
	02.02.04	LOCAÇÃO DE EDIFÍCIOS	38.500,00
	02.02.08	LOCAÇÃO DE OUTROS BENS	32.470,00
	02.02.09	COMUNICAÇÕES	14.000,00
	02.02.10	TRANSPORTES	600,00
	02.02.11	REPRESENTAÇÃO DOS SERVIÇOS	1,00
	02.02.12	SEGUROS	10.000,00
	02.02.13	DESLOCAÇÕES E ESTADAS	100,00
	02.02.14	ESTUDOS, PARCERES, PROJECTOS E CONSULTADORIA	123.931,66
	02.02.16	SEMINÁRIOS, EXPOSIÇÕES E SIMILARES	1,00
	02.02.17	PUBLICIDADE	34.999,75
	02.02.18	VIGILÂNCIA E SEGURANÇA	1,00
	02.02.19	ASSISTÊNCIA TÉCNICA	400,00
	02.02.20	OUTROS TRABALHOS ESPECIALIZADOS	4.246.722,46
	02.02.22	SERVIÇOS DE SAÚDE	1,00
	<b>02.02.25</b>	<b>OUTROS SERVIÇOS</b>	<b>442.179,55</b>
	02.02.25.09	OUTROS	442.179,55
	<b>03</b>	<b>JUROS E OUTROS ENCARGOS</b>	<b>1.000,00</b>
	<b>03.05</b>	<b>OUTROS JUROS</b>	<b>1.000,00</b>
	<b>03.05.02</b>	<b>OUTROS</b>	<b>1.000,00</b>
	03.05.02.99	OUTROS	1.000,00
	<b>04</b>	<b>TRANSFERÊNCIAS CORRENTES</b>	<b>43.751,00</b>
	<b>04.05</b>	<b>ADMINISTRAÇÃO LOCAL</b>	<b>4.751,00</b>
	<b>04.05.01</b>	<b>CONTINENTE</b>	<b>4.751,00</b>
	04.05.01.02	FREGUESIAS	4.751,00
	<b>04.07</b>	<b>INSTITUIÇÕES SEM FINS LUCRATIVOS</b>	<b>39.000,00</b>
	04.07.01	INSTITUIÇÕES SEM FINS LUCRATIVOS	39.000,00
	<b>06</b>	<b>OUTRAS DESPESAS CORRENTES</b>	<b>46.801,00</b>
	<b>06.02</b>	<b>DIVERSAS</b>	<b>46.801,00</b>
	06.02.02	ACTIVOS INCORPÓREOS	1,00
	<b>06.02.03</b>	<b>OUTRAS</b>	<b>46.800,00</b>
	06.02.03.01	OUTRAS RESTITUIÇÕES	5.000,00
	<b>06.02.03.05</b>	<b>OUTRAS</b>	<b>41.800,00</b>
	06.02.03.05.09	DIVERSAS	41.800,00
		<b>D E S P E S A S D E C A P I T A L</b>	<b>4.758.782,02</b>
	<b>07</b>	<b>AQUISIÇÃO DE BENS DE CAPITAL</b>	<b>3.227.223,85</b>
	<b>07.01</b>	<b>INVESTIMENTOS</b>	<b>720.926,32</b>
	<b>07.01.04</b>	<b>CONSTRUÇÕES DIVERSAS</b>	<b>199.821,00</b>
	07.01.04.05	PARQUES E JARDINS	100.000,00
	07.01.04.13	OUTROS	99.821,00
	07.01.07	EQUIPAMENTO DE INFORMÁTICA	11.758,36
	07.01.08	SOFTWARE INFORMÁTICO	1,00
	07.01.09	EQUIPAMENTO ADMINISTRATIVO	1,00
	<b>07.01.10</b>	<b>EQUIPAMENTO BÁSICO</b>	<b>370.123,53</b>
	07.01.10.01	EQUIPAMENTO DE RECOLHA DE RESÍDUOS	25.000,00
	07.01.10.02	OUTRO	345.123,53
	07.01.15	OUTROS INVESTIMENTOS	139.221,43
	<b>07.03</b>	<b>BENS DE DOMÍNIO PÚBLICO</b>	<b>2.506.297,53</b>

C L A S S I F I C A Ç Õ E S		M O N T A N T E	
ORGÂNICA	ECONÓMICA	DESIGNAÇÃO	
ORGÂNICA	ECONÓMICA	ORGÂNICA	ECONÓMICA
	07.03.03	<b>OUTRAS CONSTRUÇÕES E INFRA-ESTRUTURAS</b>	<b>2.506.297,53</b>
	07.03.03.05	PARQUES E JARDINS	2.506.297,53
	08	<b>TRANSFERÊNCIAS DE CAPITAL</b>	<b>1.531.558,17</b>
	08.01	<b>SOCIEDADES E QUASE-SOCIEDADES NÃO FINANCEIRAS</b>	<b>1.531.558,17</b>
	08.01.01	<b>PÚBLICAS</b>	<b>1.531.558,17</b>
	08.01.01.01	<b>EMPRESAS PÚBLICAS MUNICIPAIS E INTERMUNICIPAIS</b>	<b>1.531.558,17</b>
12.05.30	08.01.01.01.09	OUTRAS DEPARTAMENTO DE QUALIDADE 100%	1.531.558,17
		<b>D E S P E S A S C O R R E N T E S</b>	
	01	<b>DESPESAS COM O PESSOAL</b>	<b>6.326.316,42</b>
	01.01	<b>REMUNERAÇÕES CERTAS E PERMANENTES</b>	<b>3.022.886,00</b>
	01.01.04	<b>PESSOAL DOS QUADROS - REGIME DO CONTRATO INDIVIDUAL DO TRABALHO</b>	<b>2.304.946,00</b>
	01.01.04.01	PESSOAL EM FUNÇÕES	2.268.951,00
	01.01.04.02	ALTERAÇÕES OBRIGATÓRIAS DO POSICIONAMENTO REMUNERATÓRIO	1,00
	01.01.04.03	ALTERAÇÕES FACULTATIVAS DE POSICIONAMENTO REMUNERATÓRIO	1,00
	01.01.04.04	RECRUTAMENTO DE PESSOAL PARA NOVOS POSTOS DE TRABALHO	35.993,00
	01.01.06	<b>PESSOAL CONTRATADO A TERMO</b>	<b>2,00</b>
	01.01.06.01	PESSOAL EM FUNÇÕES	1,00
	01.01.06.04	RECRUTAMENTO DE PESSOAL PARA NOVOS POSTOS DE TRABALHO	1,00
	01.01.07	PESSOAL EM REGIME DE TAREFA OU AVENÇA	1,00
	01.01.11	REPRESENTAÇÃO	9.963,00
	01.01.13	<b>SUBSÍDIO DE REFEIÇÃO</b>	<b>220.438,00</b>
	01.01.13.01	<b>PESSOAL DOS QUADROS</b>	<b>220.436,00</b>
	01.01.13.01.01	PESSOAL EM FUNÇÕES	215.268,00
	01.01.13.01.02	ALTERAÇÕES OBRIGATÓRIAS DO POSICIONAMENTO REMUNERATÓRIO	1,00
	01.01.13.01.04	RECRUTAMENTO DE PESSOAL PARA NOVOS POSTOS DE TRABALHO	5.167,00
	01.01.13.02	<b>PESSOAL EM QUALQUER OUTRA SITUAÇÃO</b>	<b>2,00</b>
	01.01.13.02.01	PESSOAL EM FUNÇÕES	1,00
	01.01.13.02.04	RECRUTAMENTO DE PESSOAL PARA NOVOS POSTOS DE TRABALHO	1,00
	01.01.14	<b>SUBSÍDIOS DE FÉRIAS E NATAL</b>	<b>396.380,00</b>
	01.01.14.01	<b>PESSOAL DOS QUADROS</b>	<b>396.378,00</b>
	01.01.14.01.01	PESSOAL EM FUNÇÕES	388.377,00
	01.01.14.01.02	ALTERAÇÕES OBRIGATÓRIAS DO POSICIONAMENTO REMUNERATÓRIO	1,00
	01.01.14.01.03	ALTERAÇÕES FACULTATIVAS DE POSICIONAMENTO REMUNERATÓRIO	1,00
	01.01.14.01.04	RECRUTAMENTO DE PESSOAL PARA NOVOS POSTOS DE TRABALHO	7.999,00
	01.01.14.02	<b>PESSOAL EM QUALQUER OUTRA SITUAÇÃO</b>	<b>2,00</b>
	01.01.14.02.01	PESSOAL EM FUNÇÕES	1,00
	01.01.14.02.04	RECRUTAMENTO DE PESSOAL PARA NOVOS POSTOS DE TRABALHO	1,00
	01.01.15	REMUNERAÇÕES POR DOENÇA E MATERNIDADE / PATERNIDADE	2.541,00
	01.02	<b>ABONOS VARIÁVEIS OU EVENTUAIS</b>	<b>19.587,00</b>
	01.02.01	GRATIFICAÇÕES VARIÁVEIS OU EVENTUAIS	1,00
	01.02.02	HORAS EXTRAORDINÁRIAS	3.502,00
	01.02.04	AJUDAS DE CUSTO	100,00
	01.02.10	SUBSÍDIO DE TRABALHO NOCTURNO	11.200,00
	01.02.11	SUBSÍDIO DE TURNO	4.780,00
	01.02.12	INDEMNIZAÇÕES POR CESSAÇÃO DE FUNÇÕES	1,00
	01.02.13	<b>OUTROS SUPLEMENTOS E PRÊMIOS</b>	<b>2,00</b>
	01.02.13.01	PRÊMIOS DE DESEMPENHO	1,00
	01.02.13.99	OUTROS	1,00
	01.02.14	OUTROS ABONOS EM NUMERÁRIO OU ESPÉCIE	1,00
	01.03	<b>SEGURANÇA SOCIAL</b>	<b>69.028,00</b>
	01.03.01	ENCARGOS COM A SAÚDE	25.780,00
	01.03.03	SUBSÍDIO FAMILIAR A CRIANÇAS E JOVENS	36.000,00
	01.03.04	OUTRAS PRESTAÇÕES FAMILIARES	6.097,00
	01.03.06	ACIDENTES EM SERVIÇOS E DOENÇAS PROFISSIONAIS	350,00
	01.03.10	<b>OUTRAS DESPESAS DE SEGURANÇA SOCIAL</b>	<b>801,00</b>
	01.03.10.01	EVENTUALIDADE MATERNIDADE, PATERNIDADE E ADOÇÃO	800,00
	01.03.10.99	OUTRAS DESPESAS DE SEGURANÇA SOCIAL	1,00
	02	<b>AQUISIÇÃO DE BENS E SERVIÇOS</b>	<b>3.237.728,42</b>
	02.01	<b>AQUISIÇÃO DE BENS</b>	<b>763.192,72</b>
	02.01.01	MATÉRIAS-PRIMAS E SUBSIDIÁRIAS	189.758,24
	02.01.02	<b>COMBUSTÍVEIS E LUBRIFICANTES</b>	<b>401.000,00</b>
	02.01.02.01	GASOLINA	50.000,00
	02.01.02.02	GASÓLEO	350.000,00
	02.01.02.99	OUTROS	1.000,00
	02.01.04	LIMPEZA E HIGIENE	300,00

C L A S S I F I C A Ç Õ E S		M O N T A N T E	
ORGÂNICA	ECONÓMICA	ORGÂNICA	ECONÓMICA
D E S I G N A Ç Ã O			
	02.01.07		400,00
	02.01.08		500,00
	02.01.09		1,00
	02.01.10		1,00
	02.01.11		100,00
	02.01.12		72.662,59
	02.01.14		25.612,05
	02.01.15		1,00
	02.01.17		4.755,84
	02.01.18		100,00
	02.01.20		1,00
	02.01.21		68.000,00
	<b>02.02</b>		<b>2.474.535,70</b>
	02.02.01		915.000,00
	02.02.02		250.000,00
	02.02.03		216.620,77
	02.02.06		224.627,44
	02.02.08		1.946,00
	02.02.09		5.100,00
	02.02.10		20.000,00
	02.02.11		1,00
	02.02.12		70.000,00
	02.02.13		100,00
	02.02.14		6.001,00
	02.02.16		1,00
	02.02.17		2.001,00
	02.02.18		1,00
	02.02.19		250.000,00
	02.02.20		16.400,00
	02.02.22		1,00
	<b>02.02.25</b>		<b>496.735,49</b>
	02.02.25.09		496.735,49
	<b>03</b>		<b>201,00</b>
	<b>03.03</b>		<b>101,00</b>
	03.03.05		100,00
	03.03.07		1,00
	<b>03.05</b>		<b>100,00</b>
	<b>03.05.02</b>		<b>100,00</b>
	03.05.02.99		100,00
	<b>06</b>		<b>65.501,00</b>
	<b>06.02</b>		<b>65.501,00</b>
	06.02.02		1,00
	<b>06.02.03</b>		<b>65.500,00</b>
	06.02.03.01		500,00
	<b>06.02.03.05</b>		<b>65.000,00</b>
	06.02.03.05.09		65.000,00
			<b>D E S P E S A S D E C A P I T A L</b>
	<b>07</b>		<b>5.884.631,20</b>
	<b>07.01</b>		<b>3.099.818,46</b>
	<b>07.01.02</b>		<b>1,00</b>
	07.01.02.03		1,00
	<b>07.01.03</b>		<b>840.468,05</b>
	07.01.03.01		837.737,03
	07.01.03.05		904,43
	07.01.03.07		1.826,59
	<b>07.01.04</b>		<b>2.054.044,83</b>
	07.01.04.04		1.135.203,54
	07.01.04.05		1,00
	07.01.04.06		229.998,80
	07.01.04.09		49.822,00
	07.01.04.10		125.460,34
	07.01.04.12		273.292,38
	07.01.04.13		240.266,77
	<b>07.01.06</b>		<b>158.203,50</b>
	07.01.06.01		20.000,00
	07.01.06.02		138.203,50
	07.01.09		2,00

C L A S S I F I C A Ç Õ E S		M O N T A N T E	
ORGÂNICA	ECONÓMICA	DESIGNAÇÃO	
ORGÂNICA	ECONÓMICA	ORGÂNICA	ECONÓMICA
	<b>07.01.10</b>	<b>EQUIPAMENTO BÁSICO</b>	<b>21.849,00</b>
	07.01.10.02	OUTRO	21.849,00
	07.01.11	FERRAMENTOS E UTENSÍLIOS	25.249,08
	07.01.15	OUTROS INVESTIMENTOS	1,00
	<b>07.03</b>	<b>BENS DE DOMÍNIO PÚBLICO</b>	<b>2.784.812,74</b>
	<b>07.03.03</b>	<b>OUTRAS CONSTRUÇÕES E INFRA-ESTRUTURAS</b>	<b>2.784.812,74</b>
	07.03.03.01	VIADUTOS, ARRUMAMENTOS E OBRAS COMPLEMENTARES	2.784.812,74
<b>13</b>		<b>DEPARTAMENTOS MUNICIPAIS</b>	<b>21.024.741,96</b>
<b>13.01</b>		<b>DEPARTAMENTO DE CULTURA</b>	<b>3.504.310,89</b>
<b>13.01.00</b>		<b>DEPARTAMENTO DE CULTURA</b>	<b>3.504.310,89</b>
		<b>DESPESAS CORRENTES</b>	<b>2.808.062,89</b>
	<b>01</b>	<b>DESPESAS COM O PESSOAL</b>	<b>1.386.931,00</b>
	<b>01.01</b>	<b>REMUNERAÇÕES CERTAS E PERMANENTES</b>	<b>1.328.827,00</b>
	<b>01.01.04</b>	<b>PESSOAL DOS QUADROS - REGIME DO CONTRATO INDIVIDUAL DO TRABALHO</b>	<b>1.017.784,00</b>
	01.01.04.01	PESSOAL EM FUNÇÕES	1.006.845,00
	01.01.04.02	ALTERAÇÕES OBRIGATÓRIAS DO POSICIONAMENTO REMUNERATÓRIO	1,00
	01.01.04.03	ALTERAÇÕES FACULTATIVAS DE POSICIONAMENTO REMUNERATÓRIO	1,00
	01.01.04.04	RECRUTAMENTO DE PESSOAL PARA NOVOS POSTOS DE TRABALHO	10.937,00
	<b>01.01.06</b>	<b>PESSOAL CONTRATADO A TERMO</b>	<b>5.821,00</b>
	01.01.06.01	PESSOAL EM FUNÇÕES	5.820,00
	01.01.06.04	RECRUTAMENTO DE PESSOAL PARA NOVOS POSTOS DE TRABALHO	1,00
	01.01.07	PESSOAL EM REGIME DE TAREFA OU AVENÇA	49.500,00
	01.01.11	REPRESENTAÇÃO	7.306,00
	<b>01.01.13</b>	<b>SUBSÍDIO DE REFEIÇÃO</b>	<b>75.704,00</b>
	<b>01.01.13.01</b>	<b>PESSOAL DOS QUADROS</b>	<b>74.669,00</b>
	01.01.13.01.01	PESSOAL EM FUNÇÕES	72.601,00
	01.01.13.01.02	ALTERAÇÕES OBRIGATÓRIAS DO POSICIONAMENTO REMUNERATÓRIO	1,00
	01.01.13.01.04	RECRUTAMENTO DE PESSOAL PARA NOVOS POSTOS DE TRABALHO	2.067,00
	<b>01.01.13.02</b>	<b>PESSOAL EM QUALQUER OUTRA SITUAÇÃO</b>	<b>1.035,00</b>
	01.01.13.02.01	PESSOAL EM FUNÇÕES	1.034,00
	01.01.13.02.04	RECRUTAMENTO DE PESSOAL PARA NOVOS POSTOS DE TRABALHO	1,00
	<b>01.01.14</b>	<b>SUBSÍDIOS DE FÉRIAS E NATAL</b>	<b>171.212,00</b>
	<b>01.01.14.01</b>	<b>PESSOAL DOS QUADROS</b>	<b>170.241,00</b>
	01.01.14.01.01	PESSOAL EM FUNÇÕES	167.808,00
	01.01.14.01.02	ALTERAÇÕES OBRIGATÓRIAS DO POSICIONAMENTO REMUNERATÓRIO	1,00
	01.01.14.01.03	ALTERAÇÕES FACULTATIVAS DE POSICIONAMENTO REMUNERATÓRIO	1,00
	01.01.14.01.04	RECRUTAMENTO DE PESSOAL PARA NOVOS POSTOS DE TRABALHO	2.431,00
	<b>01.01.14.02</b>	<b>PESSOAL EM QUALQUER OUTRA SITUAÇÃO</b>	<b>971,00</b>
	01.01.14.02.01	PESSOAL EM FUNÇÕES	970,00
	01.01.14.02.04	RECRUTAMENTO DE PESSOAL PARA NOVOS POSTOS DE TRABALHO	1,00
	01.01.15	REMUNERAÇÕES POR DOENÇA E MATERNIDADE / PATERNIDADE	1.500,00
	<b>01.02</b>	<b>ABONOS VARIÁVEIS OU EVENTUAIS</b>	<b>32.272,00</b>
	01.02.01	GRATIFICAÇÕES VARIÁVEIS OU EVENTUAIS	1,00
	01.02.02	HORAS EXTRAORDINÁRIAS	1,00
	01.02.04	AJUDAS DE CUSTO	1.500,00
	01.02.10	SUBSÍDIO DE TRABALHO NOCTURNO	1,00
	01.02.11	SUBSÍDIO DE TURNO	23.766,00
	01.02.12	INDEMNIZAÇÕES POR CESSAÇÃO DE FUNÇÕES	7.000,00
	<b>01.02.13</b>	<b>OUTROS SUPLEMENTOS E PRÊMIOS</b>	<b>2,00</b>
	01.02.13.01	PRÊMIOS DE DESEMPENHO	1,00
	01.02.13.99	OUTROS	1,00
	01.02.14	OUTROS ABONOS EM NUMERÁRIO OU ESPÉCIE	1,00
	<b>01.03</b>	<b>SEGURANÇA SOCIAL</b>	<b>25.832,00</b>
	01.03.01	ENCARGOS COM A SAÚDE	10.000,00
	01.03.03	SUBSÍDIO FAMILIAR A CRIANÇAS E JOVENS	5.980,00
	01.03.04	OUTRAS PRESTAÇÕES FAMILIARES	1,00
	01.03.06	ACIDENTES EM SERVIÇOS E DOENÇAS PROFISSIONAIS	350,00
	<b>01.03.10</b>	<b>OUTRAS DESPESAS DE SEGURANÇA SOCIAL</b>	<b>9.501,00</b>
	01.03.10.01	EVENTUALIDADE MATERNIDADE, PATERNIDADE E ADOÇÃO	9.500,00
	01.03.10.99	OUTRAS DESPESAS DE SEGURANÇA SOCIAL	1,00
	<b>02</b>	<b>AQUISIÇÃO DE BENS E SERVIÇOS</b>	<b>1.243.292,05</b>
	<b>02.01</b>	<b>AQUISIÇÃO DE BENS</b>	<b>178.391,42</b>
	02.01.04	LIMPEZA E HIGIENE	250,00
	02.01.05	ALIMENTAÇÃO - REFEIÇÕES CONFECCIONADAS	400,00
	02.01.06	ALIMENTAÇÃO - GÊNEROS PARA CONFECCIONAR	1,00
	02.01.07	VESTUÁRIO E ARTIGOS PESSOAIS	1,00

C L A S S I F I C A Ç Õ E S		M O N T A N T E	
ORGÂNICA	ECONÓMICA	ORGÂNICA	ECONÓMICA
D E S I G N A Ç Ã O			
	02.01.08		1.501,00
	02.01.09		1,00
	02.01.11		1,00
	02.01.14		1,00
	02.01.15		12.850,00
	<b>02.01.16</b>		<b>13.500,00</b>
	02.01.16.03		13.500,00
	02.01.17		50,00
	02.01.18		150,00
	02.01.19		1,00
	02.01.20		132.232,00
	02.01.21		17.452,42
	<b>02.02</b>		<b>1.064.900,63</b>
	02.02.01		3.500,00
	02.02.02		200,00
	02.02.03		8.410,15
	02.02.04		12.100,00
	02.02.08		55.692,21
	02.02.09		11.100,00
	02.02.10		5.000,00
	02.02.11		1,00
	02.02.12		19.900,00
	02.02.13		1.100,00
	02.02.14		1,00
	02.02.16		1,00
	02.02.17		84.825,98
	02.02.18		1,00
	02.02.19		4.000,00
	02.02.20		70.961,12
	02.02.22		1,00
	<b>02.02.25</b>		<b>788.106,17</b>
	02.02.25.09		788.106,17
	<b>03</b>		<b>4.477,71</b>
	<b>03.03</b>		<b>1,00</b>
	03.03.03		1,00
	<b>03.05</b>		<b>4.476,71</b>
	<b>03.05.02</b>		<b>4.476,71</b>
	03.05.02.99		4.476,71
	<b>04</b>		<b>116.487,57</b>
	<b>04.01</b>		<b>1.001,00</b>
	<b>04.01.02</b>		<b>1.001,00</b>
	04.01.02.01		1.001,00
	<b>04.05</b>		<b>1,00</b>
	<b>04.05.01</b>		<b>1,00</b>
	04.05.01.02		1,00
	<b>04.07</b>		<b>115.485,57</b>
	04.07.01		115.485,57
	<b>06</b>		<b>56.874,56</b>
	<b>06.02</b>		<b>56.874,56</b>
	06.02.02		44.624,56
	<b>06.02.03</b>		<b>12.250,00</b>
	06.02.03.01		500,00
	<b>06.02.03.05</b>		<b>11.750,00</b>
	06.02.03.05.09		11.750,00
			<b>696.248,00</b>
			<b>677.595,00</b>
	<b>07</b>		<b>510.124,20</b>
	<b>07.01</b>		<b>484.191,37</b>
	<b>07.01.03</b>		<b>483.789,06</b>
	07.01.03.01		402,31
	07.01.03.02		1,00
	07.01.09		1,00
	<b>07.01.10</b>		<b>18.448,03</b>
	07.01.10.02		18.448,03
	07.01.11		2.001,00
	07.01.12		494,80
	07.01.13		4.987,00
	07.01.15		1,00

C L A S S I F I C A Ç Õ E S		M O N T A N T E	
ORGÂNICA	ECONÓMICA	ORGÂNICA	ECONÓMICA
	<b>07.03</b>		<b>167.470,80</b>
	07.03.05		167.470,80
	<b>08</b>		<b>18.653,00</b>
	<b>08.01</b>		<b>1,00</b>
	<b>08.01.02</b>		<b>1,00</b>
	08.01.02.01		1,00
	<b>08.07</b>		<b>18.652,00</b>
	08.07.01		18.652,00
<b>13.02</b>	<b>DEPARTAMENTO DE EDUCAÇÃO</b>	<b>17.520.431,07</b>	
13.02.00	DEPARTAMENTO DE EDUCAÇÃO	17.520.431,07	
	<b>DESPESAS CORRENTES</b>		<b>11.167.085,05</b>
	<b>01</b>		<b>7.362.072,00</b>
	<b>01.01</b>		<b>7.217.554,00</b>
	<b>01.01.04</b>		<b>4.730.677,00</b>
	01.01.04.01		4.665.795,00
	01.01.04.02		1,00
	01.01.04.03		1,00
	01.01.04.04		64.880,00
	<b>01.01.06</b>		<b>928.674,00</b>
	01.01.06.01		603.928,00
	01.01.06.04		324.746,00
	01.01.07		1,00
	01.01.11		5.598,00
	<b>01.01.13</b>		<b>687.164,00</b>
	<b>01.01.13.01</b>		<b>614.639,00</b>
	01.01.13.01.01		608.437,00
	01.01.13.01.02		1,00
	01.01.13.01.04		6.201,00
	<b>01.01.13.02</b>		<b>72.525,00</b>
	01.01.13.02.01		45.000,00
	01.01.13.02.04		27.525,00
	<b>01.01.14</b>		<b>859.240,00</b>
	<b>01.01.14.01</b>		<b>774.791,00</b>
	01.01.14.01.01		760.371,00
	01.01.14.01.02		1,00
	01.01.14.01.03		1,00
	01.01.14.01.04		14.418,00
	<b>01.01.14.02</b>		<b>84.449,00</b>
	01.01.14.02.01		83.449,00
	01.01.14.02.04		1.000,00
	01.01.15		6.200,00
	<b>01.02</b>		<b>26.307,00</b>
	01.02.01		1,00
	01.02.02		1,00
	01.02.04		100,00
	01.02.05		6.200,00
	01.02.10		1,00
	01.02.11		1,00
	01.02.12		20.000,00
	<b>01.02.13</b>		<b>2,00</b>
	01.02.13.01		1,00
	01.02.13.99		1,00
	01.02.14		1,00
	<b>01.03</b>		<b>118.211,00</b>
	01.03.01		70.000,00
	01.03.03		32.830,00
	01.03.04		2.500,00
	01.03.06		100,00
	<b>01.03.10</b>		<b>12.781,00</b>
	01.03.10.01		12.780,00
	01.03.10.99		1,00
	<b>02</b>		<b>2.559.156,07</b>
	<b>02.01</b>		<b>2.100.894,84</b>
	02.01.04		1,00
	02.01.05		1.971.806,88
	02.01.06		1,00

C L A S S I F I C A Ç Õ E S		M O N T A N T E	
ORGÂNICA	ECONÓMICA	ORGÂNICA	ECONÓMICA
D E S I G N A Ç Ã O			
	02.01.07		1,00
	02.01.08		200,00
	02.01.09		1,00
	02.01.11		1,00
	02.01.14		1,00
	02.01.15		123.277,96
	<b>02.01.16</b>		<b>1,00</b>
	02.01.16.03		1,00
	02.01.17		50,00
	02.01.18		50,00
	02.01.19		1,00
	02.01.20		5.001,00
	02.01.21		501,00
	<b>02.02</b>		<b>458.261,23</b>
	02.02.01		500,00
	02.02.02		100,00
	02.02.03		100,00
	02.02.04		61.550,12
	02.02.08		128.047,20
	02.02.09		1.000,00
	02.02.10		243.067,11
	02.02.11		1,00
	02.02.12		1,00
	02.02.13		100,00
	02.02.14		2,00
	02.02.16		1,00
	02.02.17		1.801,00
	02.02.18		1,00
	02.02.19		16.977,80
	02.02.20		101,00
	02.02.22		1,00
	<b>02.02.25</b>		<b>4.910,00</b>
	02.02.25.09		4.910,00
	<b>03</b>		<b>501,00</b>
	<b>03.03</b>		<b>1,00</b>
	03.03.03		1,00
	<b>03.05</b>		<b>500,00</b>
	<b>03.05.02</b>		<b>500,00</b>
	03.05.02.99		500,00
	<b>04</b>		<b>1.243.854,98</b>
	<b>04.01</b>		<b>3,00</b>
	<b>04.01.02</b>		<b>3,00</b>
	04.01.02.01		3,00
	<b>04.03</b>		<b>1.178.850,98</b>
	<b>04.03.01</b>		<b>1.178.850,98</b>
	04.03.01.01		1.178.850,98
	<b>04.07</b>		<b>65.001,00</b>
	04.07.01		65.001,00
	<b>06</b>		<b>1.501,00</b>
	<b>06.02</b>		<b>1.501,00</b>
	06.02.02		1,00
	<b>06.02.03</b>		<b>1.500,00</b>
	06.02.03.01		500,00
	<b>06.02.03.05</b>		<b>1.000,00</b>
	06.02.03.05.09		1.000,00
	<b>D E S P E S A S D E C A P I T A L</b>		<b>6.353.346,02</b>
	<b>07</b>		<b>6.083.343,02</b>
	<b>07.01</b>		<b>6.083.343,02</b>
	<b>07.01.03</b>		<b>5.843.318,40</b>
	07.01.03.05		5.843.318,40
	07.01.09		2.000,00
	<b>07.01.10</b>		<b>237.024,62</b>
	07.01.10.02		237.024,62
	07.01.15		1.000,00
	<b>08</b>		<b>270.003,00</b>
	<b>08.01</b>		<b>70.001,00</b>
	<b>08.01.02</b>		<b>70.001,00</b>

C L A S S I F I C A Ç Õ E S		M O N T A N T E	
ORGÂNICA	ECONÓMICA	DESIGNAÇÃO	
ORGÂNICA	ECONÓMICA	ORGÂNICA	ECONÓMICA
	08.01.02.01	COOPERATIVAS	1,00
	08.01.02.09	OUTRAS	70.000,00
	<b>08.03</b>	<b>ADMINISTRAÇÃO CENTRAL</b>	<b>200.001,00</b>
	<b>08.03.01</b>	<b>ESTADO</b>	<b>200.001,00</b>
	08.03.01.01	ESCOLAS	200.001,00
	<b>08.07</b>	<b>INSTITUIÇÕES SEM FINS LUCRATIVOS</b>	<b>1,00</b>
	08.07.01	INSTITUIÇÕES SEM FINS LUCRATIVOS	1,00
<b>14</b>		<b>DIVISÕES MUNICIPAIS</b>	
<b>14.01</b>		<b>DIVISÃO DE PROMOÇÃO DA ECONOMIA LOCAL E TURISMO</b>	
14.01.00		DIVISÃO DE PROMOÇÃO DA ECONOMIA LOCAL E TURISMO	
		<b>D E S P E S A S C O R R E N T E S</b>	<b>1.113.688,75</b>
	<b>01</b>	<b>DESPESAS COM O PESSOAL</b>	<b>511.683,00</b>
	<b>01.01</b>	<b>REMUNERAÇÕES CERTAS E PERMANENTES</b>	<b>480.506,00</b>
	<b>01.01.04</b>	<b>PESSOAL DOS QUADROS - REGIME DO CONTRATO INDIVIDUAL DO TRABALHO</b>	<b>382.814,00</b>
	01.01.04.01	PESSOAL EM FUNÇÕES	371.998,00
	01.01.04.02	ALTERAÇÕES OBRIGATÓRIAS DO POSICIONAMENTO REMUNERATÓRIO	1,00
	01.01.04.03	ALTERAÇÕES FACULTATIVAS DE POSICIONAMENTO REMUNERATÓRIO	1,00
	01.01.04.04	RECRUTAMENTO DE PESSOAL PARA NOVOS POSTOS DE TRABALHO	10.814,00
	<b>01.01.06</b>	<b>PESSOAL CONTRATADO A TERMO</b>	<b>2,00</b>
	01.01.06.01	PESSOAL EM FUNÇÕES	1,00
	01.01.06.04	RECRUTAMENTO DE PESSOAL PARA NOVOS POSTOS DE TRABALHO	1,00
	01.01.07	PESSOAL EM REGIME DE TAREFA OU AVENÇA	1,00
	01.01.11	REPRESENTAÇÃO	2.178,00
	<b>01.01.13</b>	<b>SUBSÍDIO DE REFEIÇÃO</b>	<b>31.004,00</b>
	<b>01.01.13.01</b>	<b>PESSOAL DOS QUADROS</b>	<b>31.002,00</b>
	01.01.13.01.01	PESSOAL EM FUNÇÕES	29.967,00
	01.01.13.01.02	ALTERAÇÕES OBRIGATÓRIAS DO POSICIONAMENTO REMUNERATÓRIO	1,00
	01.01.13.01.04	RECRUTAMENTO DE PESSOAL PARA NOVOS POSTOS DE TRABALHO	1.034,00
	<b>01.01.13.02</b>	<b>PESSOAL EM QUALQUER OUTRA SITUAÇÃO</b>	<b>2,00</b>
	01.01.13.02.01	PESSOAL EM FUNÇÕES	1,00
	01.01.13.02.04	RECRUTAMENTO DE PESSOAL PARA NOVOS POSTOS DE TRABALHO	1,00
	<b>01.01.14</b>	<b>SUBSÍDIOS DE FÉRIAS E NATAL</b>	<b>64.407,00</b>
	<b>01.01.14.01</b>	<b>PESSOAL DOS QUADROS</b>	<b>64.405,00</b>
	01.01.14.01.01	PESSOAL EM FUNÇÕES	62.000,00
	01.01.14.01.02	ALTERAÇÕES OBRIGATÓRIAS DO POSICIONAMENTO REMUNERATÓRIO	1,00
	01.01.14.01.03	ALTERAÇÕES FACULTATIVAS DE POSICIONAMENTO REMUNERATÓRIO	1,00
	01.01.14.01.04	RECRUTAMENTO DE PESSOAL PARA NOVOS POSTOS DE TRABALHO	2.403,00
	<b>01.01.14.02</b>	<b>PESSOAL EM QUALQUER OUTRA SITUAÇÃO</b>	<b>2,00</b>
	01.01.14.02.01	PESSOAL EM FUNÇÕES	1,00
	01.01.14.02.04	RECRUTAMENTO DE PESSOAL PARA NOVOS POSTOS DE TRABALHO	1,00
	01.01.15	REMUNERAÇÕES POR DOENÇA E MATERNIDADE / PATERNIDADE	100,00
	<b>01.02</b>	<b>ABONOS VARIÁVEIS OU EVENTUAIS</b>	<b>17.932,00</b>
	01.02.01	GRATIFICAÇÕES VARIÁVEIS OU EVENTUAIS	1,00
	01.02.02	HORAS EXTRAORDINÁRIAS	1,00
	01.02.04	AJUDAS DE CUSTO	75,00
	01.02.05	ABONO PARA FALHAS	2.100,00
	01.02.10	SUBSÍDIO DE TRABALHO NOCTURNO	1,00
	01.02.11	SUBSÍDIO DE TURNO	15.750,00
	01.02.12	INDEMNIZAÇÕES POR CESSAÇÃO DE FUNÇÕES	1,00
	<b>01.02.13</b>	<b>OUTROS SUPLEMENTOS E PRÊMIOS</b>	<b>2,00</b>
	01.02.13.01	PRÊMIOS DE DESEMPENHO	1,00
	01.02.13.99	OUTROS	1,00
	01.02.14	OUTROS ABONOS EM NUMERÁRIO OU ESPÉCIE	1,00
	<b>01.03</b>	<b>SEGURANÇA SOCIAL</b>	<b>13.245,00</b>
	01.03.01	ENCARGOS COM A SAÚDE	5.500,00
	01.03.03	SUBSÍDIO FAMILIAR A CRIANÇAS E JOVENS	3.200,00
	01.03.04	OUTRAS PRESTAÇÕES FAMILIARES	3.894,00
	01.03.06	ACIDENTES EM SERVIÇOS E DOENÇAS PROFISSIONAIS	100,00
	<b>01.03.10</b>	<b>OUTRAS DESPESAS DE SEGURANÇA SOCIAL</b>	<b>551,00</b>
	01.03.10.01	EVENTUALIDADE MATERNIDADE, PATERNIDADE E ADOÇÃO	550,00
	01.03.10.99	OUTRAS DESPESAS DE SEGURANÇA SOCIAL	1,00
	<b>02</b>	<b>AQUISIÇÃO DE BENS E SERVIÇOS</b>	<b>548.679,75</b>
	<b>02.01</b>	<b>AQUISIÇÃO DE BENS</b>	<b>17.330,00</b>
	02.01.04	LIMPEZA E HIGIENE	1,00
	02.01.05	ALIMENTAÇÃO - REFEIÇÕES CONFECCIONADAS	100,00
	02.01.06	ALIMENTAÇÃO - GÉNEROS PARA CONFECCIONAR	1,00

C L A S S I F I C A Ç Õ E S		M O N T A N T E	
ORGÂNICA	ECONÓMICA	ORGÂNICA	ECONÓMICA
	02.01.07		1,00
	02.01.08		800,00
	02.01.09		1,00
	02.01.11		1,00
	02.01.14		1,00
	02.01.15		15.001,00
	<b>02.01.16</b>		<b>1,00</b>
	02.01.16.03		1,00
	02.01.17		500,00
	02.01.18		120,00
	02.01.19		1,00
	02.01.20		1,00
	02.01.21		800,00
	<b>02.02</b>		<b>531.349,75</b>
	02.02.01		17.000,00
	02.02.02		2.968,01
	02.02.03		100,00
	02.02.04		56.000,00
	02.02.08		100,00
	02.02.09		5.200,00
	02.02.10		201,00
	02.02.11		1,00
	02.02.12		1,00
	02.02.13		1.601,00
	02.02.14		19.405,74
	02.02.16		1,00
	02.02.17		253.000,00
	02.02.18		1,00
	02.02.19		500,00
	02.02.20		17.268,00
	02.02.22		1,00
	<b>02.02.25</b>		<b>158.001,00</b>
	02.02.25.09		158.001,00
	<b>03</b>		<b>1.201,00</b>
	<b>03.03</b>		<b>1,00</b>
	03.03.03		1,00
	<b>03.05</b>		<b>200,00</b>
	<b>03.05.02</b>		<b>200,00</b>
	03.05.02.99		200,00
	<b>03.06</b>		<b>1.000,00</b>
	03.06.01		1.000,00
	<b>04</b>		<b>5,00</b>
	<b>04.01</b>		<b>2,00</b>
	<b>04.01.02</b>		<b>2,00</b>
	04.01.02.01		1,00
	04.01.02.09		1,00
	<b>04.07</b>		<b>3,00</b>
	04.07.01		3,00
	<b>06</b>		<b>52.120,00</b>
	<b>06.02</b>		<b>52.120,00</b>
	06.02.02		100,00
	<b>06.02.03</b>		<b>52.020,00</b>
	06.02.03.01		500,00
	<b>06.02.03.05</b>		<b>51.520,00</b>
	06.02.03.05.09		51.520,00
	<b>DESPESAS DE CAPITAL</b>		<b>976.384,55</b>
	<b>07</b>		<b>885.044,15</b>
	<b>07.01</b>		<b>885.044,15</b>
	<b>07.01.03</b>		<b>682.201,87</b>
	07.01.03.01		174.000,00
	07.01.03.03		508.200,87
	07.01.03.07		1,00
	<b>07.01.04</b>		<b>1,00</b>
	07.01.04.13		1,00
	07.01.07		1,00
	07.01.08		2,00
	<b>07.01.10</b>		<b>198.635,28</b>

C L A S S I F I C A Ç Õ E S			M O N T A N T E	
ORGÂNICA	CÓDIGOS ECONÓMICA	D E S I G N A Ç Ã O	ORGÂNICA	ECONÓMICA
	07.01.10.02	OUTRO		198.635,28
	07.01.13	INVESTIMENTOS INCORPÓREOS		1,00
	07.01.15	OUTROS INVESTIMENTOS		4.202,00
	<b>08</b>	<b>TRANSFERÊNCIAS DE CAPITAL</b>		<b>35.195,20</b>
	<b>08.01</b>	<b>SOCIEDADES E QUASE-SOCIEDADES NÃO FINANCEIRAS</b>		<b>1,00</b>
	<b>08.01.02</b>	<b>PRIVADAS</b>		<b>1,00</b>
	08.01.02.01	COOPERATIVAS		1,00
	<b>08.07</b>	<b>INSTITUIÇÕES SEM FINS LUCRATIVOS</b>		<b>35.194,20</b>
	08.07.01	INSTITUIÇÕES SEM FINS LUCRATIVOS		35.194,20
	<b>09</b>	<b>ACTIVOS FINANCEIROS</b>		<b>56.145,20</b>
	<b>09.06</b>	<b>EMPRÉSTIMOS A MÉDIO E LONGO PRAZO</b>		<b>56.145,20</b>
	09.06.01	SOCIEDADES E QUASE-SOCIEDADES NÃO FINANCEIRAS-PRIVADAS		56.145,20
<b>14.02</b>		<b>DIVISÃO DE PROMOÇÃO SOCIAL E SAÚDE</b>	<b>5.900.206,93</b>	
14.02.00		DIVISÃO DE PROMOÇÃO SOCIAL E SAÚDE	5.900.206,93	
		<b>D E S P E S A S C O R R E N T E S</b>		<b>3.437.461,53</b>
	<b>01</b>	<b>DESPESAS COM O PESSOAL</b>		<b>475.370,00</b>
	<b>01.01</b>	<b>REMUNERAÇÕES CERTAS E PERMANENTES</b>		<b>464.309,00</b>
	<b>01.01.04</b>	<b>PESSOAL DOS QUADROS - REGIME DO CONTRATO INDIVIDUAL DO TRABALHO</b>		<b>373.443,00</b>
	01.01.04.01	PESSOAL EM FUNÇÕES		373.440,00
	01.01.04.02	ALTERAÇÕES OBRIGATÓRIAS DO POSICIONAMENTO REMUNERATÓRIO		1,00
	01.01.04.03	ALTERAÇÕES FACULTATIVAS DE POSICIONAMENTO REMUNERATÓRIO		1,00
	01.01.04.04	RECRUTAMENTO DE PESSOAL PARA NOVOS POSTOS DE TRABALHO		1,00
	<b>01.01.06</b>	<b>PESSOAL CONTRATADO A TERMO</b>		<b>2,00</b>
	01.01.06.01	PESSOAL EM FUNÇÕES		1,00
	01.01.06.04	RECRUTAMENTO DE PESSOAL PARA NOVOS POSTOS DE TRABALHO		1,00
	01.01.07	PESSOAL EM REGIME DE TAREFA OU AVENÇA		1,00
	01.01.11	REPRESENTAÇÃO		2.178,00
	<b>01.01.13</b>	<b>SUBSÍDIO DE REFEIÇÃO</b>		<b>22.271,00</b>
	<b>01.01.13.01</b>	<b>PESSOAL DOS QUADROS</b>		<b>22.269,00</b>
	01.01.13.01.01	PESSOAL EM FUNÇÕES		22.267,00
	01.01.13.01.02	ALTERAÇÕES OBRIGATÓRIAS DO POSICIONAMENTO REMUNERATÓRIO		1,00
	01.01.13.01.04	RECRUTAMENTO DE PESSOAL PARA NOVOS POSTOS DE TRABALHO		1,00
	<b>01.01.13.02</b>	<b>PESSOAL EM QUALQUER OUTRA SITUAÇÃO</b>		<b>2,00</b>
	01.01.13.02.01	PESSOAL EM FUNÇÕES		1,00
	01.01.13.02.04	RECRUTAMENTO DE PESSOAL PARA NOVOS POSTOS DE TRABALHO		1,00
	<b>01.01.14</b>	<b>SUBSÍDIOS DE FÉRIAS E NATAL</b>		<b>65.914,00</b>
	<b>01.01.14.01</b>	<b>PESSOAL DOS QUADROS</b>		<b>65.912,00</b>
	01.01.14.01.01	PESSOAL EM FUNÇÕES		65.909,00
	01.01.14.01.02	ALTERAÇÕES OBRIGATÓRIAS DO POSICIONAMENTO REMUNERATÓRIO		1,00
	01.01.14.01.03	ALTERAÇÕES FACULTATIVAS DE POSICIONAMENTO REMUNERATÓRIO		1,00
	01.01.14.01.04	RECRUTAMENTO DE PESSOAL PARA NOVOS POSTOS DE TRABALHO		1,00
	<b>01.01.14.02</b>	<b>PESSOAL EM QUALQUER OUTRA SITUAÇÃO</b>		<b>2,00</b>
	01.01.14.02.01	PESSOAL EM FUNÇÕES		1,00
	01.01.14.02.04	RECRUTAMENTO DE PESSOAL PARA NOVOS POSTOS DE TRABALHO		1,00
	01.01.15	REMUNERAÇÕES POR DOENÇA E MATERNIDADE / PATERNIDADE		500,00
	<b>01.02</b>	<b>ABONOS VARIÁVEIS OU EVENTUAIS</b>		<b>59,00</b>
	01.02.01	GRATIFICAÇÕES VARIÁVEIS OU EVENTUAIS		1,00
	01.02.02	HORAS EXTRAORDINÁRIAS		1,00
	01.02.04	AJUDAS DE CUSTO		50,00
	01.02.05	ABONO PARA FALHAS		1,00
	01.02.10	SUBSÍDIO DE TRABALHO NOCTURNO		1,00
	01.02.11	SUBSÍDIO DE TURNO		1,00
	01.02.12	INDEMNIZAÇÕES POR CESSAÇÃO DE FUNÇÕES		1,00
	<b>01.02.13</b>	<b>OUTROS SUPLEMENTOS E PRÊMIOS</b>		<b>2,00</b>
	01.02.13.01	PRÊMIOS DE DESEMPENHO		1,00
	01.02.13.99	OUTROS		1,00
	01.02.14	OUTROS ABONOS EM NUMERÁRIO OU ESPÉCIE		1,00
	<b>01.03</b>	<b>SEGURANÇA SOCIAL</b>		<b>11.002,00</b>
	01.03.01	ENCARGOS COM A SAÚDE		5.200,00
	01.03.03	SUBSÍDIO FAMILIAR A CRIANÇAS E JOVENS		3.200,00
	01.03.04	OUTRAS PRESTAÇÕES FAMILIARES		1,00
	01.03.06	ACIDENTES EM SERVIÇOS E DOENÇAS PROFISSIONAIS		100,00
	<b>01.03.10</b>	<b>OUTRAS DESPESAS DE SEGURANÇA SOCIAL</b>		<b>2.501,00</b>
	01.03.10.01	EVENTUALIDADE MATERNIDADE, PATERNIDADE E ADOÇÃO		2.500,00
	01.03.10.99	OUTRAS DESPESAS DE SEGURANÇA SOCIAL		1,00
	<b>02</b>	<b>AQUISIÇÃO DE BENS E SERVIÇOS</b>		<b>185.187,76</b>

C L A S S I F I C A Ç Õ E S		M O N T A N T E	
ORGÂNICA	ECONÓMICA	DESIGNAÇÃO	
ORGÂNICA	ECONÓMICA	ORGÂNICA	ECONÓMICA
	<b>02.01</b>	<b>AQUISIÇÃO DE BENS</b>	<b>461,00</b>
	02.01.04	LIMPEZA E HIGIENE	1,00
	02.01.05	ALIMENTAÇÃO - REFEIÇÕES CONFECCIONADAS	100,00
	02.01.06	ALIMENTAÇÃO - GÉNEROS PARA CONFECCIONAR	1,00
	02.01.07	VESTUÁRIO E ARTIGOS PESSOAIS	1,00
	02.01.08	MATERIAL DE ESCRITÓRIO	100,00
	02.01.09	PRODUTOS QUÍMICOS E FARMACÊUTICOS	1,00
	02.01.11	MATERIAL DE CONSUMO CLÍNICO	1,00
	02.01.14	OUTRO MATERIAL - PEÇAS	1,00
	02.01.15	PRÉMIOS, CONDECORAÇÕES E OFERTAS	1,00
	<b>02.01.16</b>	<b>MERCADORIAS PARA VENDA</b>	<b>1,00</b>
	02.01.16.03	OUTROS	1,00
	02.01.17	FERRAMENTAS E UTENSÍLIOS	50,00
	02.01.18	LIVROS E DOCUMENTAÇÃO TÉCNICA	100,00
	02.01.19	ARTIGOS HONORÍFICOS E DE DECORAÇÃO	1,00
	02.01.20	MATERIAL DE EDUCAÇÃO, CULTURA E RECREIO	1,00
	02.01.21	OUTROS BENS	101,00
	<b>02.02</b>	<b>AQUISIÇÃO DE SERVIÇOS</b>	<b>184.726,76</b>
	02.02.01	ENCARGOS DE INSTALAÇÕES	10,00
	02.02.02	LIMPEZA E HIGIENE	100,00
	02.02.03	CONSERVAÇÃO DE BENS	100,00
	02.02.04	LOCAÇÃO DE EDIFÍCIOS	92.000,00
	02.02.08	LOCAÇÃO DE OUTROS BENS	100,00
	02.02.09	COMUNICAÇÕES	500,00
	02.02.10	TRANSPORTES	100,00
	02.02.11	REPRESENTAÇÃO DOS SERVIÇOS	1,00
	02.02.12	SEGUROS	1,00
	02.02.13	DESLOCAÇÕES E ESTADAS	101,00
	02.02.14	ESTUDOS, PARCERES, PROJECTOS E CONSULTADORIA	62.461,00
	02.02.16	SEMINÁRIOS, EXPOSIÇÕES E SIMILARES	1,00
	02.02.17	PUBLICIDADE	1.001,00
	02.02.18	VIGILÂNCIA E SEGURANÇA	1,00
	02.02.19	ASSISTÊNCIA TÉCNICA	100,00
	02.02.20	OUTROS TRABALHOS ESPECIALIZADOS	101,00
	02.02.22	SERVIÇOS DE SAÚDE	1,00
	<b>02.02.25</b>	<b>OUTROS SERVIÇOS</b>	<b>28.047,76</b>
	02.02.25.09	OUTROS	28.047,76
	<b>03</b>	<b>JUROS E OUTROS ENCARGOS</b>	<b>1.001,00</b>
	<b>03.03</b>	<b>JUROS DE LOCAÇÃO FINANCEIRA</b>	<b>1,00</b>
	03.03.03	EDIFÍCIOS	1,00
	<b>03.05</b>	<b>OUTROS JUROS</b>	<b>1.000,00</b>
	<b>03.05.02</b>	<b>OUTROS</b>	<b>1.000,00</b>
	03.05.02.99	OUTROS	1.000,00
	<b>04</b>	<b>TRANSFERÊNCIAS CORRENTES</b>	<b>2.716.637,77</b>
	<b>04.01</b>	<b>SOCIEDADES E QUASE-SOCIEDADES NÃO FINANCEIRAS</b>	<b>2,00</b>
	<b>04.01.01</b>	<b>PÚBLICAS</b>	<b>1,00</b>
	<b>04.01.01.01</b>	<b>EMPRESAS PÚBLICAS MUNICIPAIS E INTERMUNICIPAIS</b>	<b>1,00</b>
	04.01.01.01.01	EMPRESA MUNICIPAL DE HABITAÇÃO	1,00
	<b>04.01.02</b>	<b>PRIVADAS</b>	<b>1,00</b>
	04.01.02.01	COOPERATIVAS	1,00
	<b>04.05</b>	<b>ADMINISTRAÇÃO LOCAL</b>	<b>1,00</b>
	<b>04.05.01</b>	<b>CONTINENTE</b>	<b>1,00</b>
	04.05.01.02	FREGUESIAS	1,00
	<b>04.07</b>	<b>INSTITUIÇÕES SEM FINS LUCRATIVOS</b>	<b>1.656.634,77</b>
	04.07.01	INSTITUIÇÕES SEM FINS LUCRATIVOS	1.656.634,77
	<b>04.08</b>	<b>FAMÍLIAS</b>	<b>1.060.000,00</b>
	04.08.02	OUTRAS	1.060.000,00
	<b>05</b>	<b>SUBSÍDIOS</b>	<b>50.000,00</b>
	<b>05.01</b>	<b>SOCIEDADES E QUASE-SOCIEDADES NÃO FINANCEIRAS</b>	<b>50.000,00</b>
	<b>05.01.01</b>	<b>PÚBLICAS</b>	<b>50.000,00</b>
	05.01.01.01	EMPRESAS PÚBLICAS MUNICIPAIS E INTERMUNICIPAIS	50.000,00
	<b>06</b>	<b>OUTRAS DESPESAS CORRENTES</b>	<b>9.265,00</b>
	<b>06.02</b>	<b>DIVERSAS</b>	<b>9.265,00</b>
	06.02.02	ACTIVOS INCORPÓREOS	1,00
	<b>06.02.03</b>	<b>OUTRAS</b>	<b>9.264,00</b>
	06.02.03.01	OUTRAS RESTITUIÇÕES	4.798,00
	<b>06.02.03.05</b>	<b>OUTRAS</b>	<b>4.466,00</b>

C L A S S I F I C A Ç Õ E S		M O N T A N T E	
ORGÂNICA	ECONÓMICA	DESIGNAÇÃO	
ORGÂNICA	ECONÓMICA	ORGÂNICA	ECONÓMICA
	06.02.03.05.09	DIVERSAS	4.466,00
		<b>DESPESAS DE CAPITAL</b>	<b>2.462.745,40</b>
	07	AQUISIÇÃO DE BENS DE CAPITAL	899.026,11
	07.01	INVESTIMENTOS	899.026,11
	07.01.03	EDIFÍCIOS	899.026,11
	07.01.03.06	LARES DE TERCEIRA IDADE	2,00
	07.01.03.07	OUTROS	899.024,11
	08	TRANSFERÊNCIAS DE CAPITAL	1.563.719,29
	08.01	SOCIEDADES E QUASE-SOCIEDADES NÃO FINANCEIRAS	1,00
	08.01.02	PRIVADAS	1,00
	08.01.02.01	COOPERATIVAS	1,00
	08.03	ADMINISTRAÇÃO CENTRAL	1,00
	08.03.01	ESTADO	1,00
	08.03.01.09	OUTRAS	1,00
	08.07	INSTITUIÇÕES SEM FINS LUCRATIVOS	1.563.717,29
	08.07.01	INSTITUIÇÕES SEM FINS LUCRATIVOS	1.563.717,29
14.03		DIVISÃO DE PROMOÇÃO CÍVICA: JUVENT.,VOLUNT.E DESP.	5.119.152,70
14.03.00		DIVISÃO DE PROMOÇÃO CÍVICA: JUVENT.,VOLUNT.E DESP.	5.119.152,70
		<b>DESPESAS CORRENTES</b>	<b>3.039.657,94</b>
	01	DESPESAS COM O PESSOAL	491.430,00
	01.01	REMUNERAÇÕES CERTAS E PERMANENTES	481.618,00
	01.01.04	PESSOAL DOS QUADROS - REGIME DO CONTRATO INDIVIDUAL DO TRABALHO	382.073,00
	01.01.04.01	PESSOAL EM FUNÇÕES	371.257,00
	01.01.04.02	ALTERAÇÕES OBRIGATÓRIAS DO POSICIONAMENTO REMUNERATÓRIO	1,00
	01.01.04.03	ALTERAÇÕES FACULTATIVAS DE POSICIONAMENTO REMUNERATÓRIO	1,00
	01.01.04.04	RECRUTAMENTO DE PESSOAL PARA NOVOS POSTOS DE TRABALHO	10.814,00
	01.01.06	PESSOAL CONTRATADO A TERMO	2,00
	01.01.06.01	PESSOAL EM FUNÇÕES	1,00
	01.01.06.04	RECRUTAMENTO DE PESSOAL PARA NOVOS POSTOS DE TRABALHO	1,00
	01.01.07	PESSOAL EM REGIME DE TAREFA OU AVENÇA	1,00
	01.01.11	REPRESENTAÇÃO	2.178,00
	01.01.13	SUBSÍDIO DE REFEIÇÃO	29.971,00
	01.01.13.01	PESSOAL DOS QUADROS	29.969,00
	01.01.13.01.01	PESSOAL EM FUNÇÕES	28.934,00
	01.01.13.01.02	ALTERAÇÕES OBRIGATÓRIAS DO POSICIONAMENTO REMUNERATÓRIO	1,00
	01.01.13.01.04	RECRUTAMENTO DE PESSOAL PARA NOVOS POSTOS DE TRABALHO	1.034,00
	01.01.13.02	PESSOAL EM QUALQUER OUTRA SITUAÇÃO	2,00
	01.01.13.02.01	PESSOAL EM FUNÇÕES	1,00
	01.01.13.02.04	RECRUTAMENTO DE PESSOAL PARA NOVOS POSTOS DE TRABALHO	1,00
	01.01.14	SUBSÍDIOS DE FÉRIAS E NATAL	66.893,00
	01.01.14.01	PESSOAL DOS QUADROS	66.891,00
	01.01.14.01.01	PESSOAL EM FUNÇÕES	64.486,00
	01.01.14.01.02	ALTERAÇÕES OBRIGATÓRIAS DO POSICIONAMENTO REMUNERATÓRIO	1,00
	01.01.14.01.03	ALTERAÇÕES FACULTATIVAS DE POSICIONAMENTO REMUNERATÓRIO	1,00
	01.01.14.01.04	RECRUTAMENTO DE PESSOAL PARA NOVOS POSTOS DE TRABALHO	2.403,00
	01.01.14.02	PESSOAL EM QUALQUER OUTRA SITUAÇÃO	2,00
	01.01.14.02.01	PESSOAL EM FUNÇÕES	1,00
	01.01.14.02.04	RECRUTAMENTO DE PESSOAL PARA NOVOS POSTOS DE TRABALHO	1,00
	01.01.15	REMUNERAÇÕES POR DOENÇA E MATERNIDADE / PATERNIDADE	500,00
	01.02	ABONOS VARIÁVEIS OU EVENTUAIS	10,00
	01.02.01	GRATIFICAÇÕES VARIÁVEIS OU EVENTUAIS	1,00
	01.02.02	HORAS EXTRAORDINÁRIAS	1,00
	01.02.04	AJUDAS DE CUSTO	1,00
	01.02.05	ABONO PARA FALHAS	1,00
	01.02.10	SUBSÍDIO DE TRABALHO NOCTURNO	1,00
	01.02.11	SUBSÍDIO DE TURNO	1,00
	01.02.12	INDEMNIZAÇÕES POR CESSAÇÃO DE FUNÇÕES	1,00
	01.02.13	OUTROS SUPLEMENTOS E PRÊMIOS	2,00
	01.02.13.01	PRÊMIOS DE DESEMPENHO	1,00
	01.02.13.99	OUTROS	1,00
	01.02.14	OUTROS ABONOS EM NUMERÁRIO OU ESPÉCIE	1,00
	01.03	SEGURANÇA SOCIAL	9.802,00
	01.03.01	ENCARGOS COM A SAÚDE	4.500,00
	01.03.03	SUBSÍDIO FAMILIAR A CRIANÇAS E JOVENS	2.200,00
	01.03.04	OUTRAS PRESTAÇÕES FAMILIARES	1,00
	01.03.06	ACIDENTES EM SERVIÇOS E DOENÇAS PROFISSIONAIS	100,00

C L A S S I F I C A Ç Õ E S		M O N T A N T E	
ORGÂNICA	ECONÓMICA	DESIGNAÇÃO	
ORGÂNICA	ECONÓMICA	ORGÂNICA	ECONÓMICA
	<b>01.03.10</b>	<b>OUTRAS DESPESAS DE SEGURANÇA SOCIAL</b>	<b>3.001,00</b>
	01.03.10.01	EVENTUALIDADE MATERNIDADE, PATERNIDADE E ADOÇÃO	3.000,00
	01.03.10.99	OUTRAS DESPESAS DE SEGURANÇA SOCIAL	1,00
	<b>02</b>	<b>AQUISIÇÃO DE BENS E SERVIÇOS</b>	<b>219.667,45</b>
	<b>02.01</b>	<b>AQUISIÇÃO DE BENS</b>	<b>1.612,00</b>
	02.01.04	LIMPEZA E HIGIENE	1,00
	02.01.05	ALIMENTAÇÃO - REFEIÇÕES CONFECCIONADAS	100,00
	02.01.06	ALIMENTAÇÃO - GÉNEROS PARA CONFECCIONAR	200,00
	02.01.07	VESTUÁRIO E ARTIGOS PESSOAIS	1,00
	02.01.08	MATERIAL DE ESCRITÓRIO	201,00
	02.01.09	PRODUTOS QUÍMICOS E FARMACÊUTICOS	1,00
	02.01.11	MATERIAL DE CONSUMO CLÍNICO	1,00
	02.01.14	OUTRO MATERIAL - PEÇAS	1,00
	02.01.15	PRÉMIOS, CONDECORAÇÕES E OFERTAS	1,00
	<b>02.01.16</b>	<b>MERCADORIAS PARA VENDA</b>	<b>1,00</b>
	02.01.16.03	OUTROS	1,00
	02.01.17	FERRAMENTAS E UTENSÍLIOS	50,00
	02.01.18	LIVROS E DOCUMENTAÇÃO TÉCNICA	50,00
	02.01.19	ARTIGOS HONORÍFICOS E DE DECORAÇÃO	1,00
	02.01.20	MATERIAL DE EDUCAÇÃO, CULTURA E RECREIO	2,00
	02.01.21	OUTROS BENS	1.001,00
	<b>02.02</b>	<b>AQUISIÇÃO DE SERVIÇOS</b>	<b>218.055,45</b>
	02.02.01	ENCARGOS DE INSTALAÇÕES	2.000,00
	02.02.02	LIMPEZA E HIGIENE	100,00
	02.02.03	CONSERVAÇÃO DE BENS	100,00
	02.02.04	LOCAÇÃO DE EDIFÍCIOS	10.000,00
	02.02.08	LOCAÇÃO DE OUTROS BENS	102,00
	02.02.09	COMUNICAÇÕES	7.600,00
	02.02.10	TRANSPORTES	201,00
	02.02.11	REPRESENTAÇÃO DOS SERVIÇOS	1,00
	02.02.12	SEGUROS	11.273,54
	02.02.13	DESLOCAÇÕES E ESTADAS	100,00
	02.02.14	ESTUDOS, PARCERES, PROJECTOS E CONSULTADORIA	1,00
	02.02.16	SEMINÁRIOS, EXPOSIÇÕES E SIMILARES	1,00
	02.02.17	PUBLICIDADE	9.302,00
	02.02.18	VIGILÂNCIA E SEGURANÇA	1,00
	02.02.19	ASSISTÊNCIA TÉCNICA	100,00
	02.02.20	OUTROS TRABALHOS ESPECIALIZADOS	156.170,90
	02.02.22	SERVIÇOS DE SAÚDE	1,00
	<b>02.02.25</b>	<b>OUTROS SERVIÇOS</b>	<b>21.001,01</b>
	02.02.25.09	OUTROS	21.001,01
	<b>03</b>	<b>JUROS E OUTROS ENCARGOS</b>	<b>93.965,00</b>
	<b>03.03</b>	<b>JUROS DE LOCAÇÃO FINANCEIRA</b>	<b>93.865,00</b>
	03.03.03	EDIFÍCIOS	1,00
	03.03.07	MAQUINARIA E EQUIPAMENTO	379,00
	03.03.08	OUTROS INVESTIMENTOS	93.485,00
	<b>03.05</b>	<b>OUTROS JUROS</b>	<b>100,00</b>
	<b>03.05.02</b>	<b>OUTROS</b>	<b>100,00</b>
	03.05.02.99	OUTROS	100,00
	<b>04</b>	<b>TRANSFERÊNCIAS CORRENTES</b>	<b>936.020,49</b>
	<b>04.01</b>	<b>SOCIEDADES E QUASE-SOCIEDADES NÃO FINANCEIRAS</b>	<b>1,00</b>
	<b>04.01.02</b>	<b>PRIVADAS</b>	<b>1,00</b>
	04.01.02.01	COOPERATIVAS	1,00
	<b>04.07</b>	<b>INSTITUIÇÕES SEM FINS LUCRATIVOS</b>	<b>936.019,49</b>
	04.07.01	INSTITUIÇÕES SEM FINS LUCRATIVOS	936.019,49
	<b>05</b>	<b>SUBSÍDIOS</b>	<b>1.290.000,00</b>
	<b>05.01</b>	<b>SOCIEDADES E QUASE-SOCIEDADES NÃO FINANCEIRAS</b>	<b>1.290.000,00</b>
	<b>05.01.01</b>	<b>PÚBLICAS</b>	<b>1.290.000,00</b>
	05.01.01.01	EMPRESAS PÚBLICAS MUNICIPAIS E INTERMUNICIPAIS	1.290.000,00
	<b>06</b>	<b>OUTRAS DESPESAS CORRENTES</b>	<b>8.575,00</b>
	<b>06.02</b>	<b>DIVERSAS</b>	<b>8.575,00</b>
	06.02.02	ACTIVOS INCORPÓREOS	8.075,00
	<b>06.02.03</b>	<b>OUTRAS</b>	<b>500,00</b>
	<b>06.02.03.05</b>	<b>OUTRAS</b>	<b>500,00</b>
	06.02.03.05.09	DIVERSAS	500,00
		<b>D E S P E S A S D E C A P I T A L</b>	<b>2.079.494,76</b>
	<b>07</b>	<b>AQUISIÇÃO DE BENS DE CAPITAL</b>	<b>957.727,77</b>

C L A S S I F I C A Ç Õ E S			M O N T A N T E	
CÓDIGOS		D E S I G N A Ç Ã O	ORGÂNICA	ECONÓMICA
ORGÂNICA	ECONÓMICA			
	<b>07.01</b>	<b>INVESTIMENTOS</b>		<b>97.874,20</b>
	<b>07.01.03</b>	<b>EDIFÍCIOS</b>		<b>94.474,20</b>
	07.01.03.02	INSTALAÇÕES DESPORTIVAS E RECREATIVAS		94.474,20
	07.01.08	SOFTWARE INFORMÁTICO		400,00
	<b>07.01.10</b>	<b>EQUIPAMENTO BÁSICO</b>		<b>3.000,00</b>
	07.01.10.02	OUTRO		3.000,00
	<b>07.02</b>	<b>LOCAÇÃO FINANCEIRA</b>		<b>859.853,57</b>
	07.02.07	MAQUINARIA E EQUIPAMENTO - LOCAÇÃO FINANCEIRA		3.511,18
	07.02.09	OUTROS INVESTIMENTOS - LOCAÇÃO FINANCEIRA		856.342,39
	<b>08</b>	<b>TRANSFERÊNCIAS DE CAPITAL</b>		<b>1.121.766,99</b>
	<b>08.01</b>	<b>SOCIEDADES E QUASE-SOCIEDADES NÃO FINANCEIRAS</b>		<b>2,00</b>
	<b>08.01.01</b>	<b>PÚBLICAS</b>		<b>1,00</b>
	<b>08.01.01.01</b>	<b>EMPRESAS PÚBLICAS MUNICIPAIS E INTERMUNICIPAIS</b>		<b>1,00</b>
	08.01.01.01.09	OUTRAS		1,00
	<b>08.01.02</b>	<b>PRIVADAS</b>		<b>1,00</b>
	08.01.02.01	COOPERATIVAS		1,00
	<b>08.07</b>	<b>INSTITUIÇÕES SEM FINS LUCRATIVOS</b>		<b>1.121.764,99</b>
	08.07.01	INSTITUIÇÕES SEM FINS LUCRATIVOS		1.121.764,99
<b>19</b>		<b>CLASSES INACTIVAS</b>	<b>57.731,00</b>	
<b>19.01</b>		<b>CLASSES INACTIVAS</b>	<b>57.731,00</b>	
19.01.00		CLASSES INACTIVAS	57.731,00	
		<b>D E S P E S A S C O R R E N T E S</b>		<b>57.731,00</b>
	<b>01</b>	<b>DESPESAS COM O PESSOAL</b>		<b>57.731,00</b>
	<b>01.01</b>	<b>REMUNERAÇÕES CERTAS E PERMANENTES</b>		<b>43.254,00</b>
	01.01.08	PESSOAL AGUARDANDO APOSENTAÇÃO		38.500,00
	<b>01.01.14</b>	<b>SUBSÍDIOS DE FÉRIAS E NATAL</b>		<b>4.754,00</b>
	<b>01.01.14.01</b>	<b>PESSOAL DOS QUADROS</b>		<b>4.754,00</b>
	01.01.14.01.01	PESSOAL EM FUNÇÕES		4.751,00
	01.01.14.01.02	ALTERAÇÕES OBRIGATÓRIAS DO POSICIONAMENTO REMUNERATÓRIO		1,00
	01.01.14.01.03	ALTERAÇÕES FACULTATIVAS DE POSICIONAMENTO REMUNERATÓRIO		1,00
	01.01.14.01.04	RECRUTAMENTO DE PESSOAL PARA NOVOS POSTOS DE TRABALHO		1,00
	<b>01.03</b>	<b>SEGURANÇA SOCIAL</b>		<b>14.477,00</b>
	01.03.01	ENCARGOS COM A SAÚDE		3.125,00
	01.03.03	SUBSÍDIO FAMILIAR A CRIANÇAS E JOVENS		1,00
	01.03.04	OUTRAS PRESTAÇÕES FAMILIARES		1,00
	01.03.06	ACIDENTES EM SERVIÇOS E DOENÇAS PROFISSIONAIS		350,00
	01.03.08	OUTRAS PENSÕES		11.000,00
<b>TOTAL GERAL DAS DESPESAS</b>				<b>122.454.238,00</b>

Presidente da Câmara

Em \_\_\_\_ de \_\_\_\_\_ de \_\_\_\_

Órgão Executivo

Em \_\_\_\_ de \_\_\_\_\_ de \_\_\_\_

CLASSIFICAÇÕES		DOTAÇÕES		MONTANTE	
ORGÂNICA	CÓDIGOS ECONÔMICA	DESIGNAÇÃO	NÃO IMPUTÁVEL	IMPUTÁVEL	TOTAL
11		<b>ADMINISTRAÇÃO AUTÁRQUICA</b>	<b>12.121.765,00</b>	<b>4.846.236,94</b>	<b>16.968.001,94</b>
11.01		<b>ASSEMBLEIA MUNICIPAL</b>	<b>56.734,00</b>		<b>56.734,00</b>
11.01.00		ASSEMBLEIA MUNICIPAL	56.734,00		56.734,00
		<b>DESPESAS CORRENTES</b>	<b>56.734,00</b>		<b>56.734,00</b>
	<b>01</b>	<b>DESPESAS COM O PESSOAL</b>	<b>49.130,00</b>		<b>49.130,00</b>
	<b>01.02</b>	<b>ABONOS VARIÁVEIS OU EVENTUAIS</b>	<b>49.130,00</b>		<b>49.130,00</b>
	01.02.04	AJUDAS DE CUSTO	5.000,00		5.000,00
	<b>01.02.13</b>	<b>OUTROS SUPLEMENTOS E PRÊMIOS</b>	<b>44.130,00</b>		<b>44.130,00</b>
	01.02.13.01	PRÊMIOS DE DESEMPENHO	1,00		1,00
	01.02.13.99	OUTROS	44.129,00		44.129,00
	<b>02</b>	<b>AQUISIÇÃO DE BENS E SERVIÇOS</b>	<b>7.604,00</b>		<b>7.604,00</b>
	<b>02.01</b>	<b>AQUISIÇÃO DE BENS</b>	<b>7.603,00</b>		<b>7.603,00</b>
	02.01.05	ALIMENTAÇÃO - REFEIÇÕES CONFECCIONADAS	100,00		100,00
	02.01.06	ALIMENTAÇÃO - GÊNEROS PARA CONFECCIONAR	7.000,00		7.000,00
	02.01.08	MATERIAL DE ESCRITÓRIO	250,00		250,00
	02.01.17	FERRAMENTAS E UTENSÍLIOS	1,00		1,00
	02.01.18	LIVROS E DOCUMENTAÇÃO TÉCNICA	250,00		250,00
	02.01.19	ARTIGOS HONORÍFICOS E DE DECORAÇÃO	1,00		1,00
	02.01.21	OUTROS BENS	1,00		1,00
	<b>02.02</b>	<b>AQUISIÇÃO DE SERVIÇOS</b>	<b>1,00</b>		<b>1,00</b>
	02.02.17	PUBLICIDADE	1,00		1,00
11.02		<b>OPERAÇÕES FINANCEIRA</b>	<b>4.778.508,00</b>		<b>4.778.508,00</b>
11.02.00		OPERAÇÕES FINANCEIRA	4.778.508,00		4.778.508,00
		<b>DESPESAS CORRENTES</b>	<b>751.775,00</b>		<b>751.775,00</b>
	<b>02</b>	<b>AQUISIÇÃO DE BENS E SERVIÇOS</b>	<b>5.000,00</b>		<b>5.000,00</b>
	<b>02.02</b>	<b>AQUISIÇÃO DE SERVIÇOS</b>	<b>5.000,00</b>		<b>5.000,00</b>
	02.02.08	LOCAÇÃO DE OUTROS BENS	5.000,00		5.000,00
	<b>03</b>	<b>JUROS E OUTROS ENCARGOS</b>	<b>746.775,00</b>		<b>746.775,00</b>
	<b>03.01</b>	<b>JUROS DA DÍVIDA PÚBLICA</b>	<b>686.674,00</b>		<b>686.674,00</b>
	<b>03.01.03</b>	<b>SOCIEDADES FINANCEIRAS-BANCOS E OUTRAS INSTITUIÇÕES FINANCEIRAS</b>	<b>665.726,00</b>		<b>665.726,00</b>
	03.01.03.01	EMPRÉSTIMOS DE CURTO PRAZO	2,00		2,00
	03.01.03.01.01	CAIXA GERAL DE DEPÓSITOS	1,00		1,00
	03.01.03.01.02	BANCO SANTANDER TOTTA	1,00		1,00
	<b>03.01.03.02</b>	<b>EMPRÉSTIMOS DE MÉDIO E LONGO PRAZO</b>	<b>665.724,00</b>		<b>665.724,00</b>
	03.01.03.02.01	CAIXA GERAL DE DEPÓSITOS	416.213,00		416.213,00
	03.01.03.02.02	BPI	25.380,00		25.380,00
	03.01.03.02.03	BANCO SANTANDER TOTTA	224.131,00		224.131,00
	<b>03.01.05</b>	<b>ADMINISTRAÇÃO PÚBLICA CENTRAL - ESTADO</b>	<b>18.855,00</b>		<b>18.855,00</b>
	03.01.05.02	EMPRÉSTIMO DE MÉDIO E LONGO PRAZOS	18.855,00		18.855,00
	<b>03.01.06</b>	<b>ADMINISTRAÇÃO PÚBLICA CENTRAL-SERVIÇOS E FUNDOS AUTÔNOMOS</b>	<b>2.093,00</b>		<b>2.093,00</b>
	03.01.06.02	EMPRÉSTIMO DE MÉDIO E LONGO PRAZOS	2.093,00		2.093,00
	03.01.06.02.01	IHRU	2.093,00		2.093,00
	<b>03.02</b>	<b>OUTROS ENCARGOS CORRENTES DA DÍVIDA PÚBLICA</b>	<b>1,00</b>		<b>1,00</b>
	03.02.01	DESPESAS DIVERSAS	1,00		1,00
	<b>03.05</b>	<b>OUTROS JUROS</b>	<b>100,00</b>		<b>100,00</b>
	<b>03.05.02</b>	<b>OUTROS</b>	<b>100,00</b>		<b>100,00</b>
	03.05.02.99	OUTROS	100,00		100,00
	<b>03.06</b>	<b>OUTROS ENCARGOS FINANCEIROS</b>	<b>60.000,00</b>		<b>60.000,00</b>
	03.06.01	OUTROS ENCARGOS FINANCEIROS	60.000,00		60.000,00
		<b>DESPESAS DE CAPITAL</b>	<b>4.026.733,00</b>		<b>4.026.733,00</b>
	<b>10</b>	<b>PASSIVOS FINANCEIROS</b>	<b>4.026.733,00</b>		<b>4.026.733,00</b>
	<b>10.05</b>	<b>EMPRÉSTIMOS A CURTO PRAZO</b>	<b>2,00</b>		<b>2,00</b>
	<b>10.05.03</b>	<b>SOCIEDADES FINANCEIRAS - BANCOS E OUTRAS INSTITUIÇÕES FINANCEIRAS</b>	<b>2,00</b>		<b>2,00</b>
	10.05.03.01	CAIXA GERAL DE DEPÓSITOS	1,00		1,00
	10.05.03.02	BANCO SANTANDER TOTTA	1,00		1,00
	<b>10.06</b>	<b>EMPRÉSTIMOS A MÉDIO E LONGO PRAZO</b>	<b>4.026.731,00</b>		<b>4.026.731,00</b>
	<b>10.06.03</b>	<b>SOCIEDADES FINANCEIRAS - BANCOS E OUTRAS INSTITUIÇÕES FINANCEIRAS</b>	<b>3.987.632,00</b>		<b>3.987.632,00</b>
	10.06.03.01	C.G.D.	3.682.447,00		3.682.447,00

C L A S S I F I C A Ç Õ E S		D O T A Ç Õ E S		M O N T A N T E	
ORGÂNICA	ECONÔMICA	DESIGNAÇÃO	NÃO IMPUTÁVEL	IMPUTÁVEL	TOTAL
	10.06.03.02	B.P.I.	305.184,00		305.184,00
	10.06.03.03	BANCO SANTANDER TOTTA	1,00		1,00
	10.06.05	ADMINISTRAÇÃO PÚBLICA CENTRAL - ESTADO	23.499,00		23.499,00
	<b>10.06.06</b>	<b>ADMINISTRAÇÃO PÚBLICA CENTRAL - SERVIÇOS E FUNDOS AUTÔNOMOS</b>	<b>15.600,00</b>		<b>15.600,00</b>
	10.06.06.01	IHRU	15.600,00		15.600,00
<b>11.03</b>		<b>ÓRGÃOS DA AUTARQUIA</b>	<b>7.286.523,00</b>	<b>4.846.236,94</b>	<b>12.132.759,94</b>
11.03.00		ÓRGÃOS DA AUTARQUIA	1.909.060,00		1.909.060,00
		<b>D E S P E S A S C O R R E N T E S</b>	<b>1.909.059,00</b>		<b>1.909.059,00</b>
	<b>01</b>	<b>DESPESAS COM O PESSOAL</b>	<b>1.587.441,00</b>		<b>1.587.441,00</b>
	<b>01.01</b>	<b>REMUNERAÇÕES CERTAS E PERMANENTES</b>	<b>1.085.738,00</b>		<b>1.085.738,00</b>
	01.01.01	TITULARES DE ÓRGÃOS DE SOBERANIA E MEMBROS DE ÓRGÃOS AUTÁRQUICOS	256.780,00		256.780,00
	<b>01.01.04</b>	<b>PESSOAL DOS QUADROS - REGIME DO CONTRATO INDIVIDUAL DO TRABALHO</b>	<b>592.819,00</b>		<b>592.819,00</b>
	01.01.04.01	PESSOAL EM FUNÇÕES	592.816,00		592.816,00
	01.01.04.02	ALTERAÇÕES OBRIGATÓRIAS DO POSICIONAMENTO REMUNERATÓRIO	1,00		1,00
	01.01.04.03	ALTERAÇÕES FACULTATIVAS DE POSICIONAMENTO REMUNERATÓRIO	1,00		1,00
	01.01.04.04	RECRUTAMENTO DE PESSOAL PARA NOVOS POSTOS DE TRABALHO	1,00		1,00
	<b>01.01.06</b>	<b>PESSOAL CONTRATADO A TERMO</b>	<b>2,00</b>		<b>2,00</b>
	01.01.06.01	PESSOAL EM FUNÇÕES	1,00		1,00
	01.01.06.04	RECRUTAMENTO DE PESSOAL PARA NOVOS POSTOS DE TRABALHO	1,00		1,00
	01.01.07	PESSOAL EM REGIME DE TAREFA OU AVENÇA	42.000,00		42.000,00
	01.01.11	REPRESENTAÇÃO	43.471,00		43.471,00
	<b>01.01.13</b>	<b>SUBSÍDIO DE REFEIÇÃO</b>	<b>41.171,00</b>		<b>41.171,00</b>
	<b>01.01.13.01</b>	<b>PESSOAL DOS QUADROS</b>	<b>34.169,00</b>		<b>34.169,00</b>
	01.01.13.01.01	PESSOAL EM FUNÇÕES	34.167,00		34.167,00
	01.01.13.01.02	ALTERAÇÕES OBRIGATÓRIAS DO POSICIONAMENTO REMUNERATÓRIO	1,00		1,00
	01.01.13.01.04	RECRUTAMENTO DE PESSOAL PARA NOVOS POSTOS DE TRABALHO	1,00		1,00
	<b>01.01.13.02</b>	<b>PESSOAL EM QUALQUER OUTRA SITUAÇÃO</b>	<b>2,00</b>		<b>2,00</b>
	01.01.13.02.01	PESSOAL EM FUNÇÕES	1,00		1,00
	01.01.13.02.04	RECRUTAMENTO DE PESSOAL PARA NOVOS POSTOS DE TRABALHO	1,00		1,00
	01.01.13.03	MEMBROS DOS ÓRGÃOS AUTÁRQUICOS	7.000,00		7.000,00
	<b>01.01.14</b>	<b>SUBSÍDIOS DE FÉRIAS E NATAL</b>	<b>109.245,00</b>		<b>109.245,00</b>
	<b>01.01.14.01</b>	<b>PESSOAL DOS QUADROS</b>	<b>109.243,00</b>		<b>109.243,00</b>
	01.01.14.01.01	PESSOAL EM FUNÇÕES	109.240,00		109.240,00
	01.01.14.01.02	ALTERAÇÕES OBRIGATÓRIAS DO POSICIONAMENTO REMUNERATÓRIO	1,00		1,00
	01.01.14.01.03	ALTERAÇÕES FACULTATIVAS DE POSICIONAMENTO REMUNERATÓRIO	1,00		1,00
	01.01.14.01.04	RECRUTAMENTO DE PESSOAL PARA NOVOS POSTOS DE TRABALHO	1,00		1,00
	<b>01.01.14.02</b>	<b>PESSOAL EM QUALQUER OUTRA SITUAÇÃO</b>	<b>2,00</b>		<b>2,00</b>
	01.01.14.02.01	PESSOAL EM FUNÇÕES	1,00		1,00
	01.01.14.02.04	RECRUTAMENTO DE PESSOAL PARA NOVOS POSTOS DE TRABALHO	1,00		1,00
	01.01.15	REMUNERAÇÕES POR DOENÇA E MATERNIDADE / PATERNIDADE	250,00		250,00
	<b>01.02</b>	<b>ABONOS VARIÁVEIS OU EVENTUAIS</b>	<b>29.364,00</b>		<b>29.364,00</b>
	01.02.01	GRATIFICAÇÕES VARIÁVEIS OU EVENTUAIS	1,00		1,00
	01.02.02	HORAS EXTRAORDINÁRIAS	9.538,00		9.538,00
	01.02.04	AJUDAS DE CUSTO	2.700,00		2.700,00
	01.02.10	SUBSÍDIO DE TRABALHO NOCTURNO	866,00		866,00
	01.02.11	SUBSÍDIO DE TURNO	1,00		1,00
	<b>01.02.13</b>	<b>OUTROS SUPLEMENTOS E PRÊMIOS</b>	<b>16.257,00</b>		<b>16.257,00</b>
	01.02.13.01	PRÊMIOS DE DESEMPENHO	1,00		1,00
	01.02.13.99	OUTROS	16.256,00		16.256,00
	01.02.14	OUTROS ABONOS EM NUMERÁRIO OU ESPÉCIE	1,00		1,00
	<b>01.03</b>	<b>SEGURANÇA SOCIAL</b>	<b>472.339,00</b>		<b>472.339,00</b>
	01.03.01	ENCARGOS COM A SAÚDE	469.800,00		469.800,00
	01.03.03	SUBSÍDIO FAMILIAR A CRIANÇAS E JOVENS	437,00		437,00
	01.03.04	OUTRAS PRESTAÇÕES FAMILIARES	1,00		1,00
	01.03.06	ACIDENTES EM SERVIÇOS E DOENÇAS PROFISSIONAIS	100,00		100,00
	<b>01.03.10</b>	<b>OUTRAS DESPESAS DE SEGURANÇA SOCIAL</b>	<b>2.001,00</b>		<b>2.001,00</b>
	01.03.10.01	EVENTUALIDADE MATERNIDADE, PATERNIDADE E ADOÇÃO	2.000,00		2.000,00
	01.03.10.99	OUTRAS DESPESAS DE SEGURANÇA SOCIAL	1,00		1,00
	<b>02</b>	<b>AQUISIÇÃO DE BENS E SERVIÇOS</b>	<b>236.917,00</b>		<b>236.917,00</b>
	<b>02.01</b>	<b>AQUISIÇÃO DE BENS</b>	<b>14.313,00</b>		<b>14.313,00</b>
	02.01.04	LIMPEZA E HIGIENE	1,00		1,00
	02.01.05	ALIMENTAÇÃO - REFEIÇÕES CONFECCIONADAS	200,00		200,00
	02.01.06	ALIMENTAÇÃO - GÊNEROS PARA CONFECCIONAR	12.000,00		12.000,00
	02.01.07	VESTUÁRIO E ARTIGOS PESSOAIS	1,00		1,00

CLASSIFICAÇÕES		DOTAÇÕES		MONTANTE	
ORGÂNICA	ECONÓMICA	DESIGNAÇÃO	NÃO IMPUTÁVEL	IMPUTÁVEL	TOTAL
	02.01.08	MATERIAL DE ESCRITÓRIO	1.410,00		1.410,00
	02.01.14	OUTRO MATERIAL - PEÇAS	1,00		1,00
	02.01.15	PRÊMIOS, CONDECORAÇÕES E OFERTAS	250,00		250,00
	02.01.18	LIVROS E DOCUMENTAÇÃO TÉCNICA	100,00		100,00
	02.01.19	ARTIGOS HONORÍFICOS E DE DECORAÇÃO	100,00		100,00
	02.01.21	OUTROS BENS	250,00		250,00
	<b>02.02</b>	<b>AQUISIÇÃO DE SERVIÇOS</b>	<b>222.604,00</b>		<b>222.604,00</b>
	02.02.01	ENCARGOS DE INSTALAÇÕES	800,00		800,00
	02.02.03	CONSERVAÇÃO DE BENS	200,00		200,00
	02.02.04	LOCAÇÃO DE EDIFÍCIOS	1,00		1,00
	02.02.08	LOCAÇÃO DE OUTROS BENS	38.300,00		38.300,00
	02.02.09	COMUNICAÇÕES	127.000,00		127.000,00
	02.02.10	TRANSPORTES	100,00		100,00
	02.02.11	REPRESENTAÇÃO DOS SERVIÇOS	35.000,00		35.000,00
	02.02.12	SEGUROS	1,00		1,00
	02.02.13	DESLOCAÇÕES E ESTADAS	5.000,00		5.000,00
	02.02.14	ESTUDOS, PARCERES, PROJECTOS E CONSULTADORIA	100,00		100,00
	02.02.16	SEMINÁRIOS, EXPOSIÇÕES E SIMILARES	1,00		1,00
	02.02.17	PUBLICIDADE	500,00		500,00
	02.02.18	VIGILÂNCIA E SEGURANÇA	1,00		1,00
	02.02.19	ASSISTÊNCIA TÉCNICA	100,00		100,00
	02.02.20	OUTROS TRABALHOS ESPECIALIZADOS	500,00		500,00
	<b>02.02.25</b>	<b>OUTROS SERVIÇOS</b>	<b>15.000,00</b>		<b>15.000,00</b>
	02.02.25.09	OUTROS	15.000,00		15.000,00
	<b>03</b>	<b>JUROS E OUTROS ENCARGOS</b>	<b>100,00</b>		<b>100,00</b>
	<b>03.05</b>	<b>OUTROS JUROS</b>	<b>100,00</b>		<b>100,00</b>
	<b>03.05.02</b>	<b>OUTROS</b>	<b>100,00</b>		<b>100,00</b>
	03.05.02.99	OUTROS	100,00		100,00
	<b>04</b>	<b>TRANSFERÊNCIAS CORRENTES</b>	<b>83.001,00</b>		<b>83.001,00</b>
	<b>04.05</b>	<b>ADMINISTRAÇÃO LOCAL</b>	<b>83.001,00</b>		<b>83.001,00</b>
	<b>04.05.01</b>	<b>CONTINENTE</b>	<b>83.001,00</b>		<b>83.001,00</b>
	04.05.01.02	FREGUESIAS	83.000,00		83.000,00
	04.05.01.08	OUTROS	1,00		1,00
	<b>06</b>	<b>OUTRAS DESPESAS CORRENTES</b>	<b>1.600,00</b>		<b>1.600,00</b>
	<b>06.02</b>	<b>DIVERSAS</b>	<b>1.600,00</b>		<b>1.600,00</b>
	<b>06.02.03</b>	<b>OUTRAS</b>	<b>1.600,00</b>		<b>1.600,00</b>
	<b>06.02.03.05</b>	<b>OUTRAS</b>	<b>1.600,00</b>		<b>1.600,00</b>
	06.02.03.05.01	DESPESAS COM RECENSEAMENTO ELEITORAL E ELEIÇÕES	1.000,00		1.000,00
	06.02.03.05.09	DIVERSAS	600,00		600,00
		<b>DESPESAS DE CAPITAL</b>	<b>1,00</b>		<b>1,00</b>
	<b>11</b>	<b>OUTRAS DESPESAS DE CAPITAL</b>	<b>1,00</b>		<b>1,00</b>
	<b>11.02</b>	<b>DIVERSAS</b>	<b>1,00</b>		<b>1,00</b>
	11.02.01	RESTITUIÇÕES	1,00		1,00
11.03.10		GABINETE JURIDÍDICO E APOIO AOS ÓRGÃOS AUTÁRQUICOS	969.827,00	2.398.926,11	3.368.753,11
		<b>DESPESAS CORRENTES</b>	<b>969.827,00</b>	<b>1.474.761,82</b>	<b>2.444.588,82</b>
	<b>01</b>	<b>DESPESAS COM O PESSOAL</b>	<b>750.823,00</b>		<b>750.823,00</b>
	<b>01.01</b>	<b>REMUNERAÇÕES CERTAS E PERMANENTES</b>	<b>706.962,00</b>		<b>706.962,00</b>
	<b>01.01.04</b>	<b>PESSOAL DOS QUADROS - REGIME DO CONTRATO INDIVIDUAL DO TRABALHO</b>	<b>459.142,00</b>		<b>459.142,00</b>
	01.01.04.01	PESSOAL EM FUNÇÕES	459.139,00		459.139,00
	01.01.04.02	ALTERAÇÕES OBRIGATÓRIAS DO POSICIONAMENTO REMUNERATÓRIO	1,00		1,00
	01.01.04.03	ALTERAÇÕES FACULTATIVAS DE POSICIONAMENTO REMUNERATÓRIO	1,00		1,00
	01.01.04.04	RECRUTAMENTO DE PESSOAL PARA NOVOS POSTOS DE TRABALHO	1,00		1,00
	<b>01.01.06</b>	<b>PESSOAL CONTRATADO A TERMO</b>	<b>2,00</b>		<b>2,00</b>
	01.01.06.01	PESSOAL EM FUNÇÕES	1,00		1,00
	01.01.06.04	RECRUTAMENTO DE PESSOAL PARA NOVOS POSTOS DE TRABALHO	1,00		1,00
	01.01.07	PESSOAL EM REGIME DE TAREFA OU AVENÇA	114.000,00		114.000,00
	01.01.11	REPRESENTAÇÃO	11.886,00		11.886,00
	<b>01.01.13</b>	<b>SUBSÍDIO DE REFEIÇÃO</b>	<b>28.938,00</b>		<b>28.938,00</b>
	<b>01.01.13.01</b>	<b>PESSOAL DOS QUADROS</b>	<b>28.936,00</b>		<b>28.936,00</b>
	01.01.13.01.01	PESSOAL EM FUNÇÕES	28.934,00		28.934,00
	01.01.13.01.02	ALTERAÇÕES OBRIGATÓRIAS DO POSICIONAMENTO REMUNERATÓRIO	1,00		1,00
	01.01.13.01.04	RECRUTAMENTO DE PESSOAL PARA NOVOS POSTOS DE TRABALHO	1,00		1,00
	<b>01.01.13.02</b>	<b>PESSOAL EM QUALQUER OUTRA SITUAÇÃO</b>	<b>2,00</b>		<b>2,00</b>
	01.01.13.02.01	PESSOAL EM FUNÇÕES	1,00		1,00
	01.01.13.02.04	RECRUTAMENTO DE PESSOAL PARA NOVOS POSTOS DE TRABALHO	1,00		1,00
	<b>01.01.14</b>	<b>SUBSÍDIOS DE FÉRIAS E NATAL</b>	<b>92.144,00</b>		<b>92.144,00</b>

CLASSIFICAÇÕES		DOTAÇÕES		MONTANTE	
ORGÂNICA	ECONÓMICA	DESIGNAÇÃO	NÃO IMPUTÁVEL	IMPUTÁVEL	TOTAL
	<b>01.01.14.01</b>	<b>PESSOAL DOS QUADROS</b>	92.142,00		<b>92.142,00</b>
	01.01.14.01.01	PESSOAL EM FUNÇÕES	92.139,00		92.139,00
	01.01.14.01.02	ALTERAÇÕES OBRIGATORIAS DO POSICIONAMENTO REMUNERATÓRIO	1,00		1,00
	01.01.14.01.03	ALTERAÇÕES FACULTATIVAS DE POSICIONAMENTO REMUNERATÓRIO	1,00		1,00
	01.01.14.01.04	RECRUTAMENTO DE PESSOAL PARA NOVOS POSTOS DE TRABALHO	1,00		1,00
	<b>01.01.14.02</b>	<b>PESSOAL EM QUALQUER OUTRA SITUAÇÃO</b>	2,00		<b>2,00</b>
	01.01.14.02.01	PESSOAL EM FUNÇÕES	1,00		1,00
	01.01.14.02.04	RECRUTAMENTO DE PESSOAL PARA NOVOS POSTOS DE TRABALHO	1,00		1,00
	01.01.15	REMUNERAÇÕES POR DOENÇA E MATERNIDADE / PATERNIDADE	850,00		850,00
	<b>01.02</b>	<b>ABONOS VARIÁVEIS OU EVENTUAIS</b>	29.674,00		<b>29.674,00</b>
	01.02.01	GRATIFICAÇÕES VARIÁVEIS OU EVENTUAIS	1,00		1,00
	01.02.02	HORAS EXTRAORDINÁRIAS	472,00		472,00
	01.02.04	AJUDAS DE CUSTO	1,00		1,00
	01.02.10	SUBSÍDIO DE TRABALHO NOCTURNO	1,00		1,00
	01.02.11	SUBSÍDIO DE TURNO	1,00		1,00
	01.02.12	INDEMNIZAÇÕES POR CESSAÇÃO DE FUNÇÕES	1,00		1,00
	<b>01.02.13</b>	<b>OUTROS SUPLEMENTOS E PRÉMIOS</b>	28.197,00		<b>28.197,00</b>
	01.02.13.01	PRÉMIOS DE DESEMPENHO	1,00		1,00
	01.02.13.99	OUTROS	28.196,00		28.196,00
	01.02.14	OUTROS ABONOS EM NUMERÁRIO OU ESPÉCIE	1.000,00		1.000,00
	<b>01.03</b>	<b>SEGURANÇA SOCIAL</b>	14.187,00		<b>14.187,00</b>
	01.03.01	ENCARGOS COM A SAÚDE	6.100,00		6.100,00
	01.03.03	SUBSÍDIO FAMILIAR A CRIANÇAS E JOVENS	6.985,00		6.985,00
	01.03.04	OUTRAS PRESTAÇÕES FAMILIARES	1,00		1,00
	01.03.06	ACIDENTES EM SERVIÇOS E DOENÇAS PROFISSIONAIS	100,00		100,00
	<b>01.03.10</b>	<b>OUTRAS DESPESAS DE SEGURANÇA SOCIAL</b>	1.001,00		<b>1.001,00</b>
	01.03.10.01	EVENTUALIDADE MATERNIDADE, PATERNIDADE E ADOÇÃO	1.000,00		1.000,00
	01.03.10.99	OUTRAS DESPESAS DE SEGURANÇA SOCIAL	1,00		1,00
	<b>02</b>	<b>AQUISIÇÃO DE BENS E SERVIÇOS</b>	208.904,00		<b>208.904,00</b>
	<b>02.01</b>	<b>AQUISIÇÃO DE BENS</b>	8.001,00		<b>8.001,00</b>
	02.01.08	MATERIAL DE ESCRITÓRIO	3.000,00		3.000,00
	02.01.14	OUTRO MATERIAL - PEÇAS	1,00		1,00
	02.01.18	LIVROS E DOCUMENTAÇÃO TÉCNICA	300,00		300,00
	02.01.21	OUTROS BENS	4.700,00		4.700,00
	<b>02.02</b>	<b>AQUISIÇÃO DE SERVIÇOS</b>	200.903,00		<b>200.903,00</b>
	02.02.01	ENCARGOS DE INSTALAÇÕES	1,00		1,00
	02.02.03	CONSERVAÇÃO DE BENS	100,00		100,00
	02.02.09	COMUNICAÇÕES	90.000,00		90.000,00
	02.02.10	TRANSPORTES	500,00		500,00
	02.02.11	REPRESENTAÇÃO DOS SERVIÇOS	1,00		1,00
	02.02.12	SEGUROS	1,00		1,00
	02.02.13	DESLOCAÇÕES E ESTADAS	100,00		100,00
	02.02.14	ESTUDOS, PARCERES, PROJECTOS E CONSULTADORIA	100,00		100,00
	02.02.17	PUBLICIDADE	5.000,00		5.000,00
	02.02.19	ASSISTÊNCIA TÉCNICA	100,00		100,00
	02.02.20	OUTROS TRABALHOS ESPECIALIZADOS	100.000,00		100.000,00
	<b>02.02.25</b>	<b>OUTROS SERVIÇOS</b>	5.000,00		<b>5.000,00</b>
	02.02.25.09	OUTROS	5.000,00		5.000,00
	<b>03</b>	<b>JUROS E OUTROS ENCARGOS</b>	100,00		<b>100,00</b>
	<b>03.05</b>	<b>OUTROS JUROS</b>	100,00		<b>100,00</b>
	<b>03.05.02</b>	<b>OUTROS</b>	100,00		<b>100,00</b>
	03.05.02.99	OUTROS	100,00		100,00
	<b>04</b>	<b>TRANSFERÊNCIAS CORRENTES</b>		1.164.761,82	<b>1.164.761,82</b>
	<b>04.05</b>	<b>ADMINISTRAÇÃO LOCAL</b>		1.164.761,82	<b>1.164.761,82</b>
	<b>04.05.01</b>	<b>CONTINENTE</b>		1.164.761,82	<b>1.164.761,82</b>
	04.05.01.02	FREGUESIAS		1.164.761,82	1.164.761,82
	<b>05</b>	<b>SUBSÍDIOS</b>		310.000,00	<b>310.000,00</b>
	<b>05.01</b>	<b>SOCIEDADES E QUASE-SOCIEDADES NÃO FINANCEIRAS</b>		310.000,00	<b>310.000,00</b>
	<b>05.01.01</b>	<b>PÚBLICAS</b>		310.000,00	<b>310.000,00</b>
	05.01.01.01	EMPRESAS PÚBLICAS MUNICIPAIS E INTERMUNICIPAIS		310.000,00	310.000,00
	<b>06</b>	<b>OUTRAS DESPESAS CORRENTES</b>	10.000,00		<b>10.000,00</b>
	<b>06.02</b>	<b>DIVERSAS</b>	10.000,00		<b>10.000,00</b>
	<b>06.02.03</b>	<b>OUTRAS</b>	10.000,00		<b>10.000,00</b>
	<b>06.02.03.05</b>	<b>OUTRAS</b>	10.000,00		<b>10.000,00</b>
	06.02.03.05.09	DIVERSAS	10.000,00		10.000,00
		<b>DESPESAS DE CAPITAL</b>		924.164,29	<b>924.164,29</b>
	<b>07</b>	<b>AQUISIÇÃO DE BENS DE CAPITAL</b>		924.164,29	<b>924.164,29</b>

C L A S S I F I C A Ç Õ E S		D O T A Ç Õ E S		M O N T A N T E	
ORGÂNICA	ECONÔMICA	DESIGNAÇÃO	NÃO IMPUTÁVEL	IMPUTÁVEL	TOTAL
	<b>07.01</b>	<b>INVESTIMENTOS</b>		924.164,29	<b>924.164,29</b>
	<b>07.01.02</b>	<b>HABITAÇÕES</b>		924.164,29	<b>924.164,29</b>
	07.01.02.01	CONSTRUÇÃO		924.164,29	924.164,29
11.03.20		GABINETE DE ESTUDOS E PLANEAMENTO ESTRATÉGICO	261.485,00	258.321,27	519.806,27
		<b>D E S P E S A S C O R R E N T E S</b>	261.485,00	99.402,00	<b>360.887,00</b>
	<b>01</b>	<b>DESPESAS COM O PESSOAL</b>	254.184,00		<b>254.184,00</b>
	<b>01.01</b>	<b>REMUNERAÇÕES CERTAS E PERMANENTES</b>	249.702,00		<b>249.702,00</b>
	<b>01.01.04</b>	<b>PESSOAL DOS QUADROS - REGIME DO CONTRATO INDIVIDUAL DO TRABALHO</b>	200.014,00		<b>200.014,00</b>
	01.01.04.01	PESSOAL EM FUNÇÕES	200.011,00		200.011,00
	01.01.04.02	ALTERAÇÕES OBRIGATÓRIAS DO POSICIONAMENTO REMUNERATÓRIO	1,00		1,00
	01.01.04.03	ALTERAÇÕES FACULTATIVAS DE POSICIONAMENTO REMUNERATÓRIO	1,00		1,00
	01.01.04.04	RECRUTAMENTO DE PESSOAL PARA NOVOS POSTOS DE TRABALHO	1,00		1,00
	<b>01.01.06</b>	<b>PESSOAL CONTRATADO A TERMO</b>	2,00		<b>2,00</b>
	01.01.06.01	PESSOAL EM FUNÇÕES	1,00		1,00
	01.01.06.04	RECRUTAMENTO DE PESSOAL PARA NOVOS POSTOS DE TRABALHO	1,00		1,00
	01.01.07	PESSOAL EM REGIME DE TAREFA OU AVENÇA	1,00		1,00
	01.01.11	REPRESENTAÇÃO	3.429,00		3.429,00
	<b>01.01.13</b>	<b>SUBSÍDIO DE REFEIÇÃO</b>	12.423,00		<b>12.423,00</b>
	<b>01.01.13.01</b>	<b>PESSOAL DOS QUADROS</b>	12.421,00		<b>12.421,00</b>
	01.01.13.01.01	PESSOAL EM FUNÇÕES	12.419,00		12.419,00
	01.01.13.01.02	ALTERAÇÕES OBRIGATÓRIAS DO POSICIONAMENTO REMUNERATÓRIO	1,00		1,00
	01.01.13.01.04	RECRUTAMENTO DE PESSOAL PARA NOVOS POSTOS DE TRABALHO	1,00		1,00
	<b>01.01.13.02</b>	<b>PESSOAL EM QUALQUER OUTRA SITUAÇÃO</b>	2,00		<b>2,00</b>
	01.01.13.02.01	PESSOAL EM FUNÇÕES	1,00		1,00
	01.01.13.02.04	RECRUTAMENTO DE PESSOAL PARA NOVOS POSTOS DE TRABALHO	1,00		1,00
	<b>01.01.14</b>	<b>SUBSÍDIOS DE FÉRIAS E NATAL</b>	33.683,00		<b>33.683,00</b>
	<b>01.01.14.01</b>	<b>PESSOAL DOS QUADROS</b>	33.681,00		<b>33.681,00</b>
	01.01.14.01.01	PESSOAL EM FUNÇÕES	33.678,00		33.678,00
	01.01.14.01.02	ALTERAÇÕES OBRIGATÓRIAS DO POSICIONAMENTO REMUNERATÓRIO	1,00		1,00
	01.01.14.01.03	ALTERAÇÕES FACULTATIVAS DE POSICIONAMENTO REMUNERATÓRIO	1,00		1,00
	01.01.14.01.04	RECRUTAMENTO DE PESSOAL PARA NOVOS POSTOS DE TRABALHO	1,00		1,00
	<b>01.01.14.02</b>	<b>PESSOAL EM QUALQUER OUTRA SITUAÇÃO</b>	2,00		<b>2,00</b>
	01.01.14.02.01	PESSOAL EM FUNÇÕES	1,00		1,00
	01.01.14.02.04	RECRUTAMENTO DE PESSOAL PARA NOVOS POSTOS DE TRABALHO	1,00		1,00
	01.01.15	REMUNERAÇÕES POR DOENÇA E MATERNIDADE / PATERNIDADE	150,00		150,00
	<b>01.02</b>	<b>ABONOS VARIÁVEIS OU EVENTUAIS</b>	408,00		<b>408,00</b>
	01.02.01	GRATIFICAÇÕES VARIÁVEIS OU EVENTUAIS	1,00		1,00
	01.02.02	HORAS EXTRAORDINÁRIAS	1,00		1,00
	01.02.04	AJUDAS DE CUSTO	400,00		400,00
	01.02.10	SUBSÍDIO DE TRABALHO NOCTURNO	1,00		1,00
	01.02.11	SUBSÍDIO DE TURNO	1,00		1,00
	01.02.12	INDEMNIZAÇÕES POR CESSAÇÃO DE FUNÇÕES	1,00		1,00
	<b>01.02.13</b>	<b>OUTROS SUPLEMENTOS E PRÊMIOS</b>	2,00		<b>2,00</b>
	01.02.13.01	PRÊMIOS DE DESEMPENHO	1,00		1,00
	01.02.13.99	OUTROS	1,00		1,00
	01.02.14	OUTROS ABONOS EM NUMERÁRIO OU ESPÉCIE	1,00		1,00
	<b>01.03</b>	<b>SEGURANÇA SOCIAL</b>	4.074,00		<b>4.074,00</b>
	01.03.01	ENCARGOS COM A SAÚDE	2.986,00		2.986,00
	01.03.03	SUBSÍDIO FAMILIAR A CRIANÇAS E JOVENS	985,00		985,00
	01.03.04	OUTRAS PRESTAÇÕES FAMILIARES	1,00		1,00
	01.03.06	ACIDENTES EM SERVIÇOS E DOENÇAS PROFISSIONAIS	100,00		100,00
	<b>01.03.10</b>	<b>OUTRAS DESPESAS DE SEGURANÇA SOCIAL</b>	2,00		<b>2,00</b>
	01.03.10.01	EVENTUALIDADE MATERNIDADE, PATERNIDADE E ADOÇÃO	1,00		1,00
	01.03.10.99	OUTRAS DESPESAS DE SEGURANÇA SOCIAL	1,00		1,00
	<b>02</b>	<b>AQUISIÇÃO DE BENS E SERVIÇOS</b>	6.801,00	72.002,00	<b>78.803,00</b>
	<b>02.01</b>	<b>AQUISIÇÃO DE BENS</b>	1.750,00		<b>1.750,00</b>
	02.01.08	MATERIAL DE ESCRITÓRIO	400,00		400,00
	02.01.14	OUTRO MATERIAL - PEÇAS	250,00		250,00
	02.01.18	LIVROS E DOCUMENTAÇÃO TÉCNICA	100,00		100,00
	02.01.21	OUTROS BENS	1.000,00		1.000,00
	<b>02.02</b>	<b>AQUISIÇÃO DE SERVIÇOS</b>	5.051,00	72.002,00	<b>77.053,00</b>
	02.02.03	CONSERVAÇÃO DE BENS	1.450,00		1.450,00
	02.02.09	COMUNICAÇÕES	100,00		100,00
	02.02.10	TRANSPORTES	500,00		500,00
	02.02.11	REPRESENTAÇÃO DOS SERVIÇOS	200,00		200,00
	02.02.13	DESLOCAÇÕES E ESTADAS	1.000,00		1.000,00

CLASSIFICAÇÕES			DOTAÇÕES		MONTANTE
CÓDIGOS ORGÂNICA	ECONÓMICA	DESIGNAÇÃO	NÃO IMPUTÁVEL	IMPUTÁVEL	TOTAL
	02.02.14	ESTUDOS, PARCERES, PROJECTOS E CONSULTADORIA	100,00	1,00	101,00
	02.02.15	FORMAÇÃO	1,00	1,00	2,00
	02.02.16	SEMINÁRIOS, EXPOSIÇÕES E SIMILARES	100,00		100,00
	02.02.17	PUBLICIDADE	500,00		500,00
	02.02.19	ASSISTÊNCIA TÉCNICA	100,00	72.000,00	72.100,00
	02.02.20	OUTROS TRABALHOS ESPECIALIZADOS	500,00		500,00
	<b>02.02.25</b>	<b>OUTROS SERVIÇOS</b>	<b>500,00</b>		<b>500,00</b>
	02.02.25.09	OUTROS	500,00		500,00
	<b>06</b>	<b>OUTRAS DESPESAS CORRENTES</b>	<b>500,00</b>	<b>27.400,00</b>	<b>27.900,00</b>
	<b>06.02</b>	<b>DIVERSAS</b>	<b>500,00</b>	<b>27.400,00</b>	<b>27.900,00</b>
	<b>06.02.03</b>	<b>OUTRAS</b>	<b>500,00</b>	<b>27.400,00</b>	<b>27.900,00</b>
	06.02.03.01	OUTRAS RESTITUIÇÕES	500,00		500,00
	<b>06.02.03.05</b>	<b>OUTRAS</b>		<b>27.400,00</b>	<b>27.400,00</b>
	06.02.03.05.09	DIVERSAS		27.400,00	27.400,00
		<b>DESPESAS DE CAPITAL</b>		<b>158.919,27</b>	<b>158.919,27</b>
	<b>07</b>	<b>AQUISIÇÃO DE BENS DE CAPITAL</b>		<b>158.919,27</b>	<b>158.919,27</b>
	<b>07.01</b>	<b>INVESTIMENTOS</b>		<b>158.919,27</b>	<b>158.919,27</b>
	07.01.08	SOFTWARE INFORMÁTICO		1,00	1,00
	07.01.13	INVESTIMENTOS INCORPÓREOS		143.918,27	143.918,27
	07.01.15	OUTROS INVESTIMENTOS		15.000,00	15.000,00
11.03.30		GABINETE DE AUDITORIA E QUALIDADE	188.004,00	5.111,50	193.115,50
		<b>DESPESAS CORRENTES</b>	<b>188.004,00</b>	<b>5.111,50</b>	<b>193.115,50</b>
	<b>01</b>	<b>DESPESAS COM O PESSOAL</b>	<b>181.499,00</b>		<b>181.499,00</b>
	<b>01.01</b>	<b>REMUNERAÇÕES CERTAS E PERMANENTES</b>	<b>180.416,00</b>		<b>180.416,00</b>
	<b>01.01.04</b>	<b>PESSOAL DOS QUADROS - REGIME DO CONTRATO INDIVIDUAL DO TRABALHO</b>	<b>142.074,00</b>		<b>142.074,00</b>
	01.01.04.01	PESSOAL EM FUNÇÕES	142.071,00		142.071,00
	01.01.04.02	ALTERAÇÕES OBRIGATÓRIAS DO POSICIONAMENTO REMUNERATÓRIO	1,00		1,00
	01.01.04.03	ALTERAÇÕES FACULTATIVAS DE POSICIONAMENTO REMUNERATÓRIO	1,00		1,00
	01.01.04.04	RECRUTAMENTO DE PESSOAL PARA NOVOS POSTOS DE TRABALHO	1,00		1,00
	<b>01.01.06</b>	<b>PESSOAL CONTRATADO A TERMO</b>	<b>2,00</b>		<b>2,00</b>
	01.01.06.01	PESSOAL EM FUNÇÕES	1,00		1,00
	01.01.06.04	RECRUTAMENTO DE PESSOAL PARA NOVOS POSTOS DE TRABALHO	1,00		1,00
	01.01.07	PESSOAL EM REGIME DE TAREFA OU AVENÇA	1,00		1,00
	01.01.11	REPRESENTAÇÃO	8.403,00		8.403,00
	<b>01.01.13</b>	<b>SUBSÍDIO DE REFEIÇÃO</b>	<b>6.471,00</b>		<b>6.471,00</b>
	<b>01.01.13.01</b>	<b>PESSOAL DOS QUADROS</b>	<b>6.469,00</b>		<b>6.469,00</b>
	01.01.13.01.01	PESSOAL EM FUNÇÕES	6.467,00		6.467,00
	01.01.13.01.02	ALTERAÇÕES OBRIGATÓRIAS DO POSICIONAMENTO REMUNERATÓRIO	1,00		1,00
	01.01.13.01.04	RECRUTAMENTO DE PESSOAL PARA NOVOS POSTOS DE TRABALHO	1,00		1,00
	<b>01.01.13.02</b>	<b>PESSOAL EM QUALQUER OUTRA SITUAÇÃO</b>	<b>2,00</b>		<b>2,00</b>
	01.01.13.02.01	PESSOAL EM FUNÇÕES	1,00		1,00
	01.01.13.02.04	RECRUTAMENTO DE PESSOAL PARA NOVOS POSTOS DE TRABALHO	1,00		1,00
	<b>01.01.14</b>	<b>SUBSÍDIOS DE FÉRIAS E NATAL</b>	<b>23.215,00</b>		<b>23.215,00</b>
	<b>01.01.14.01</b>	<b>PESSOAL DOS QUADROS</b>	<b>23.213,00</b>		<b>23.213,00</b>
	01.01.14.01.01	PESSOAL EM FUNÇÕES	23.210,00		23.210,00
	01.01.14.01.02	ALTERAÇÕES OBRIGATÓRIAS DO POSICIONAMENTO REMUNERATÓRIO	1,00		1,00
	01.01.14.01.03	ALTERAÇÕES FACULTATIVAS DE POSICIONAMENTO REMUNERATÓRIO	1,00		1,00
	01.01.14.01.04	RECRUTAMENTO DE PESSOAL PARA NOVOS POSTOS DE TRABALHO	1,00		1,00
	<b>01.01.14.02</b>	<b>PESSOAL EM QUALQUER OUTRA SITUAÇÃO</b>	<b>2,00</b>		<b>2,00</b>
	01.01.14.02.01	PESSOAL EM FUNÇÕES	1,00		1,00
	01.01.14.02.04	RECRUTAMENTO DE PESSOAL PARA NOVOS POSTOS DE TRABALHO	1,00		1,00
	01.01.15	REMUNERAÇÕES POR DOENÇA E MATERNIDADE / PATERNIDADE	250,00		250,00
	<b>01.02</b>	<b>ABONOS VARIÁVEIS OU EVENTUAIS</b>	<b>358,00</b>		<b>358,00</b>
	01.02.01	GRATIFICAÇÕES VARIÁVEIS OU EVENTUAIS	1,00		1,00
	01.02.02	HORAS EXTRAORDINÁRIAS	1,00		1,00
	01.02.04	AJUDAS DE CUSTO	1,00		1,00
	01.02.10	SUBSÍDIO DE TRABALHO NOCTURNO	1,00		1,00
	01.02.11	SUBSÍDIO DE TURNO	1,00		1,00
	01.02.12	INDEMNIZAÇÕES POR CESSAÇÃO DE FUNÇÕES	1,00		1,00
	<b>01.02.13</b>	<b>OUTROS SUPLEMENTOS E PRÊMIOS</b>	<b>2,00</b>		<b>2,00</b>
	01.02.13.01	PRÊMIOS DE DESEMPENHO	1,00		1,00
	01.02.13.99	OUTROS	1,00		1,00
	01.02.14	OUTROS ABONOS EM NUMERÁRIO OU ESPÉCIE	350,00		350,00
	<b>01.03</b>	<b>SEGURANÇA SOCIAL</b>	<b>725,00</b>		<b>725,00</b>
	01.03.01	ENCARGOS COM A SAÚDE	450,00		450,00
	01.03.03	SUBSÍDIO FAMILIAR A CRIANÇAS E JOVENS	172,00		172,00

C L A S S I F I C A Ç Õ E S		D O T A Ç Õ E S		M O N T A N T E	
ORGÂNICA	ECONÔMICA	DESIGNAÇÃO	NÃO IMPUTÁVEL	IMPUTÁVEL	TOTAL
	01.03.04	OUTRAS PRESTAÇÕES FAMILIARES	1,00		1,00
	01.03.06	ACIDENTES EM SERVIÇOS E DOENÇAS PROFISSIONAIS	100,00		100,00
	<b>01.03.10</b>	<b>OUTRAS DESPESAS DE SEGURANÇA SOCIAL</b>	<b>2,00</b>		<b>2,00</b>
	01.03.10.01	EVENTUALIDADE MATERNIDADE, PATERNIDADE E ADOÇÃO	1,00		1,00
	01.03.10.99	OUTRAS DESPESAS DE SEGURANÇA SOCIAL	1,00		1,00
	<b>02</b>	<b>AQUISIÇÃO DE BENS E SERVIÇOS</b>	<b>6.505,00</b>	<b>5.111,50</b>	<b>11.616,50</b>
	<b>02.01</b>	<b>AQUISIÇÃO DE BENS</b>	<b>1.000,00</b>		<b>1.000,00</b>
	02.01.08	MATERIAL DE ESCRITÓRIO	200,00		200,00
	02.01.14	OUTRO MATERIAL - PEÇAS	100,00		100,00
	02.01.18	LIVROS E DOCUMENTAÇÃO TÉCNICA	500,00		500,00
	02.01.21	OUTROS BENS	200,00		200,00
	<b>02.02</b>	<b>AQUISIÇÃO DE SERVIÇOS</b>	<b>5.505,00</b>	<b>5.111,50</b>	<b>10.616,50</b>
	02.02.03	CONSERVAÇÃO DE BENS	1,00		1,00
	02.02.09	COMUNICAÇÕES	100,00		100,00
	02.02.10	TRANSPORTES	100,00		100,00
	02.02.11	REPRESENTAÇÃO DOS SERVIÇOS	1,00		1,00
	02.02.13	DESLOCAÇÕES E ESTADAS	100,00		100,00
	02.02.14	ESTUDOS, PARCERES, PROJECTOS E CONSULTADORIA	3.000,00	5.111,50	8.111,50
	02.02.15	FORMAÇÃO	1,00		1,00
	02.02.16	SEMINÁRIOS, EXPOSIÇÕES E SIMILARES	1,00		1,00
	02.02.17	PUBLICIDADE	1,00		1,00
	02.02.19	ASSISTÊNCIA TÉCNICA	100,00		100,00
	02.02.20	OUTROS TRABALHOS ESPECIALIZADOS	2.000,00		2.000,00
	<b>02.02.25</b>	<b>OUTROS SERVIÇOS</b>	<b>100,00</b>		<b>100,00</b>
	02.02.25.09	OUTROS	100,00		100,00
11.03.40		GABINETE DE ACOLHIMENTO AO MUNÍCIPE E COMUNICAÇÃO	1.015.957,00	142.282,02	1.158.239,02
		<b>D E S P E S A S C O R R E N T E S</b>	<b>1.015.957,00</b>	<b>140.729,30</b>	<b>1.156.686,30</b>
	<b>01</b>	<b>DESPESAS COM O PESSOAL</b>	<b>953.250,00</b>		<b>953.250,00</b>
	<b>01.01</b>	<b>REMUNERAÇÕES CERTAS E PERMANENTES</b>	<b>933.425,00</b>		<b>933.425,00</b>
	<b>01.01.04</b>	<b>PESSOAL DOS QUADROS - REGIME DO CONTRATO INDIVIDUAL DO TRABALHO</b>	<b>738.972,00</b>		<b>738.972,00</b>
	01.01.04.01	PESSOAL EM FUNÇÕES	706.530,00		706.530,00
	01.01.04.02	ALTERAÇÕES OBRIGATÓRIAS DO POSICIONAMENTO REMUNERATÓRIO	1,00		1,00
	01.01.04.03	ALTERAÇÕES FACULTATIVAS DE POSICIONAMENTO REMUNERATÓRIO	1,00		1,00
	01.01.04.04	RECRUTAMENTO DE PESSOAL PARA NOVOS POSTOS DE TRABALHO	32.440,00		32.440,00
	<b>01.01.06</b>	<b>PESSOAL CONTRATADO A TERMO</b>	<b>2,00</b>		<b>2,00</b>
	01.01.06.01	PESSOAL EM FUNÇÕES	1,00		1,00
	01.01.06.04	RECRUTAMENTO DE PESSOAL PARA NOVOS POSTOS DE TRABALHO	1,00		1,00
	01.01.07	PESSOAL EM REGIME DE TAREFA OU AVENÇA	1,00		1,00
	01.01.11	REPRESENTAÇÃO	5.607,00		5.607,00
	<b>01.01.13</b>	<b>SUBSÍDIO DE REFEIÇÃO</b>	<b>58.738,00</b>		<b>58.738,00</b>
	<b>01.01.13.01</b>	<b>PESSOAL DOS QUADROS</b>	<b>58.736,00</b>		<b>58.736,00</b>
	01.01.13.01.01	PESSOAL EM FUNÇÕES	55.634,00		55.634,00
	01.01.13.01.02	ALTERAÇÕES OBRIGATÓRIAS DO POSICIONAMENTO REMUNERATÓRIO	1,00		1,00
	01.01.13.01.04	RECRUTAMENTO DE PESSOAL PARA NOVOS POSTOS DE TRABALHO	3.101,00		3.101,00
	<b>01.01.13.02</b>	<b>PESSOAL EM QUALQUER OUTRA SITUAÇÃO</b>	<b>2,00</b>		<b>2,00</b>
	01.01.13.02.01	PESSOAL EM FUNÇÕES	1,00		1,00
	01.01.13.02.04	RECRUTAMENTO DE PESSOAL PARA NOVOS POSTOS DE TRABALHO	1,00		1,00
	<b>01.01.14</b>	<b>SUBSÍDIOS DE FÉRIAS E NATAL</b>	<b>129.105,00</b>		<b>129.105,00</b>
	<b>01.01.14.01</b>	<b>PESSOAL DOS QUADROS</b>	<b>129.103,00</b>		<b>129.103,00</b>
	01.01.14.01.01	PESSOAL EM FUNÇÕES	121.892,00		121.892,00
	01.01.14.01.02	ALTERAÇÕES OBRIGATÓRIAS DO POSICIONAMENTO REMUNERATÓRIO	1,00		1,00
	01.01.14.01.03	ALTERAÇÕES FACULTATIVAS DE POSICIONAMENTO REMUNERATÓRIO	1,00		1,00
	01.01.14.01.04	RECRUTAMENTO DE PESSOAL PARA NOVOS POSTOS DE TRABALHO	7.209,00		7.209,00
	<b>01.01.14.02</b>	<b>PESSOAL EM QUALQUER OUTRA SITUAÇÃO</b>	<b>2,00</b>		<b>2,00</b>
	01.01.14.02.01	PESSOAL EM FUNÇÕES	1,00		1,00
	01.01.14.02.04	RECRUTAMENTO DE PESSOAL PARA NOVOS POSTOS DE TRABALHO	1,00		1,00
	01.01.15	REMUNERAÇÕES POR DOENÇA E MATERNIDADE / PATERNIDADE	1.000,00		1.000,00
	<b>01.02</b>	<b>ABONOS VARIÁVEIS OU EVENTUAIS</b>	<b>1.044,00</b>		<b>1.044,00</b>
	01.02.01	GRATIFICAÇÕES VARIÁVEIS OU EVENTUAIS	1,00		1,00
	01.02.02	HORAS EXTRAORDINÁRIAS	1,00		1,00
	01.02.04	AJUDAS DE CUSTO	1,00		1,00
	01.02.05	ABONO PARA FALHAS	1.035,00		1.035,00
	01.02.10	SUBSÍDIO DE TRABALHO NOCTURNO	1,00		1,00
	01.02.11	SUBSÍDIO DE TURNO	1,00		1,00
	01.02.12	INDEMNIZAÇÕES POR CESSAÇÃO DE FUNÇÕES	1,00		1,00
	<b>01.02.13</b>	<b>OUTROS SUPLEMENTOS E PRÉMIOS</b>	<b>2,00</b>		<b>2,00</b>

C L A S S I F I C A Ç Õ E S		D O T A Ç Õ E S		M O N T A N T E	
ORGÂNICA	ECONÓMICA	DESIGNAÇÃO	NÃO IMPUTÁVEL	IMPUTÁVEL	TOTAL
	01.02.13.01	PRÊMIOS DE DESEMPENHO	1,00		1,00
	01.02.13.99	OUTROS	1,00		1,00
	01.02.14	OUTROS ABONOS EM NUMERÁRIO OU ESPÉCIE	1,00		1,00
	<b>01.03</b>	<b>SEGURANÇA SOCIAL</b>	<b>18.781,00</b>		<b>18.781,00</b>
	01.03.01	ENCARGOS COM A SAÚDE	8.250,00		8.250,00
	01.03.03	SUBSÍDIO FAMILIAR A CRIANÇAS E JOVENS	9.280,00		9.280,00
	01.03.04	OUTRAS PRESTAÇÕES FAMILIARES	1.000,00		1.000,00
	01.03.06	ACIDENTES EM SERVIÇOS E DOENÇAS PROFISSIONAIS	100,00		100,00
	<b>01.03.10</b>	<b>OUTRAS DESPESAS DE SEGURANÇA SOCIAL</b>	<b>151,00</b>		<b>151,00</b>
	01.03.10.01	EVENTUALIDADE MATERNIDADE, PATERNIDADE E ADOÇÃO	150,00		150,00
	01.03.10.99	OUTRAS DESPESAS DE SEGURANÇA SOCIAL	1,00		1,00
	<b>02</b>	<b>AQUISIÇÃO DE BENS E SERVIÇOS</b>	<b>61.807,00</b>	<b>140.629,30</b>	<b>202.436,30</b>
	<b>02.01</b>	<b>AQUISIÇÃO DE BENS</b>	<b>25.502,00</b>	<b>12.502,00</b>	<b>38.004,00</b>
	02.01.04	LIMPEZA E HIGIENE	300,00		300,00
	02.01.05	ALIMENTAÇÃO - REFEIÇÕES CONFECCIONADAS	500,00		500,00
	02.01.06	ALIMENTAÇÃO - GÊNEROS PARA CONFECCIONAR	3.500,00		3.500,00
	02.01.07	VESTUÁRIO E ARTIGOS PESSOAIS	1.000,00		1.000,00
	02.01.08	MATERIAL DE ESCRITÓRIO	2.500,00		2.500,00
	02.01.09	PRODUTOS QUÍMICOS E FARMACÊUTICOS	100,00		100,00
	02.01.11	MATERIAL DE CONSUMO CLÍNICO	100,00		100,00
	02.01.13	MATERIAL DE CONSUMO HOTELEIRO	1,00		1,00
	02.01.14	OUTRO MATERIAL - PEÇAS	100,00		100,00
	02.01.15	PRÊMIOS, CONDECORAÇÕES E OFERTAS	13.150,00	10.501,00	23.651,00
	02.01.17	FERRAMENTAS E UTENSÍLIOS	100,00		100,00
	02.01.18	LIVROS E DOCUMENTAÇÃO TÉCNICA	250,00		250,00
	02.01.19	ARTIGOS HONORÍFICOS E DE DECORAÇÃO	100,00		100,00
	02.01.20	MATERIAL DE EDUCAÇÃO, CULTURA E RECREIO	1,00		1,00
	02.01.21	OUTROS BENS	3.800,00	2.001,00	5.801,00
	<b>02.02</b>	<b>AQUISIÇÃO DE SERVIÇOS</b>	<b>36.305,00</b>	<b>128.127,30</b>	<b>164.432,30</b>
	02.02.01	ENCARGOS DE INSTALAÇÕES	1,00		1,00
	02.02.02	LIMPEZA E HIGIENE	500,00		500,00
	02.02.03	CONSERVAÇÃO DE BENS	300,00		300,00
	02.02.04	LOCAÇÃO DE EDIFÍCIOS	7.500,00		7.500,00
	02.02.08	LOCAÇÃO DE OUTROS BENS	1.000,00	501,00	1.501,00
	02.02.09	COMUNICAÇÕES	5.400,00		5.400,00
	02.02.10	TRANSPORTES	500,00	1,00	501,00
	02.02.11	REPRESENTAÇÃO DOS SERVIÇOS	1,00		1,00
	02.02.12	SEGUROS	1,00		1,00
	02.02.13	DESLOCAÇÕES E ESTADAS	100,00		100,00
	02.02.14	ESTUDOS, PARCERES, PROJECTOS E CONSULTADORIA	1.000,00	2.000,00	3.000,00
	02.02.16	SEMINÁRIOS, EXPOSIÇÕES E SIMILARES	1,00		1,00
	02.02.17	PUBLICIDADE	7.000,00	98.951,88	105.951,88
	02.02.18	VIGILÂNCIA E SEGURANÇA	1,00		1,00
	02.02.19	ASSISTÊNCIA TÉCNICA	500,00		500,00
	02.02.20	OUTROS TRABALHOS ESPECIALIZADOS	2.500,00	7.443,42	9.943,42
	<b>02.02.25</b>	<b>OUTROS SERVIÇOS</b>	<b>10.000,00</b>	<b>19.230,00</b>	<b>29.230,00</b>
	02.02.25.09	OUTROS	10.000,00	19.230,00	29.230,00
	<b>03</b>	<b>JUROS E OUTROS ENCARGOS</b>	<b>100,00</b>		<b>100,00</b>
	<b>03.05</b>	<b>OUTROS JUROS</b>	<b>100,00</b>		<b>100,00</b>
	03.05.02	OUTROS	100,00		100,00
	03.05.02.99	OUTROS	100,00		100,00
	<b>06</b>	<b>OUTRAS DESPESAS CORRENTES</b>	<b>800,00</b>	<b>100,00</b>	<b>900,00</b>
	<b>06.02</b>	<b>DIVERSAS</b>	<b>800,00</b>	<b>100,00</b>	<b>900,00</b>
	06.02.02	ACTIVOS INCORPÓREOS	100,00	100,00	200,00
	<b>06.02.03</b>	<b>OUTRAS</b>	<b>700,00</b>		<b>700,00</b>
	06.02.03.01	OUTRAS RESTITUIÇÕES	500,00		500,00
	<b>06.02.03.05</b>	<b>OUTRAS</b>	<b>200,00</b>		<b>200,00</b>
	06.02.03.05.09	DIVERSAS	200,00		200,00
		<b>D E S P E S A S D E C A P I T A L</b>		<b>1.552,72</b>	<b>1.552,72</b>
	<b>07</b>	<b>AQUISIÇÃO DE BENS DE CAPITAL</b>		<b>1.552,72</b>	<b>1.552,72</b>
	<b>07.01</b>	<b>INVESTIMENTOS</b>		<b>1.552,72</b>	<b>1.552,72</b>
	<b>07.01.10</b>	<b>EQUIPAMENTO BÁSICO</b>		<b>1.552,72</b>	<b>1.552,72</b>
	07.01.10.02	OUTRO		1.552,72	1.552,72
11.03.50		GABINETE DE TECNOLOGIAS E INFORMAÇÃO	811.761,00	1.288.385,94	2.100.146,94
		<b>D E S P E S A S C O R R E N T E S</b>	<b>811.761,00</b>	<b>877.580,10</b>	<b>1.689.341,10</b>
	<b>01</b>	<b>DESPESAS COM O PESSOAL</b>	<b>432.711,00</b>		<b>432.711,00</b>
	<b>01.01</b>	<b>REMUNERAÇÕES CERTAS E PERMANENTES</b>	<b>423.863,00</b>		<b>423.863,00</b>

CLASSIFICAÇÕES		DOTAÇÕES		MONTANTE	
ORGÂNICA	ECONÔMICA	DESIGNAÇÃO	NÃO IMPUTÁVEL	IMPUTÁVEL	TOTAL
	<b>01.01.04</b>	<b>PESSOAL DOS QUADROS - REGIME DO CONTRATO INDIVIDUAL DO TRABALHO</b>	341.771,00		<b>341.771,00</b>
	01.01.04.01	PESSOAL EM FUNÇÕES	330.955,00		330.955,00
	01.01.04.02	ALTERAÇÕES OBRIGATÓRIAS DO POSICIONAMENTO REMUNERATÓRIO	1,00		1,00
	01.01.04.03	ALTERAÇÕES FACULTATIVAS DE POSICIONAMENTO REMUNERATÓRIO	1,00		1,00
	01.01.04.04	RECRUTAMENTO DE PESSOAL PARA NOVOS POSTOS DE TRABALHO	10.814,00		10.814,00
	<b>01.01.06</b>	<b>PESSOAL CONTRATADO A TERMO</b>	2,00		<b>2,00</b>
	01.01.06.01	PESSOAL EM FUNÇÕES	1,00		1,00
	01.01.06.04	RECRUTAMENTO DE PESSOAL PARA NOVOS POSTOS DE TRABALHO	1,00		1,00
	01.01.11	REPRESENTAÇÃO	8.403,00		8.403,00
	<b>01.01.13</b>	<b>SUBSÍDIO DE REFEIÇÃO</b>	14.970,00		<b>14.970,00</b>
	<b>01.01.13.01</b>	<b>PESSOAL DOS QUADROS</b>	14.968,00		<b>14.968,00</b>
	01.01.13.01.01	PESSOAL EM FUNÇÕES	13.933,00		13.933,00
	01.01.13.01.02	ALTERAÇÕES OBRIGATÓRIAS DO POSICIONAMENTO REMUNERATÓRIO	1,00		1,00
	01.01.13.01.04	RECRUTAMENTO DE PESSOAL PARA NOVOS POSTOS DE TRABALHO	1.034,00		1.034,00
	<b>01.01.13.02</b>	<b>PESSOAL EM QUALQUER OUTRA SITUAÇÃO</b>	2,00		<b>2,00</b>
	01.01.13.02.01	PESSOAL EM FUNÇÕES	1,00		1,00
	01.01.13.02.04	RECRUTAMENTO DE PESSOAL PARA NOVOS POSTOS DE TRABALHO	1,00		1,00
	<b>01.01.14</b>	<b>SUBSÍDIOS DE FÉRIAS E NATAL</b>	58.566,00		<b>58.566,00</b>
	<b>01.01.14.01</b>	<b>PESSOAL DOS QUADROS</b>	58.564,00		<b>58.564,00</b>
	01.01.14.01.01	PESSOAL EM FUNÇÕES	56.159,00		56.159,00
	01.01.14.01.02	ALTERAÇÕES OBRIGATÓRIAS DO POSICIONAMENTO REMUNERATÓRIO	1,00		1,00
	01.01.14.01.03	ALTERAÇÕES FACULTATIVAS DE POSICIONAMENTO REMUNERATÓRIO	1,00		1,00
	01.01.14.01.04	RECRUTAMENTO DE PESSOAL PARA NOVOS POSTOS DE TRABALHO	2.403,00		2.403,00
	<b>01.01.14.02</b>	<b>PESSOAL EM QUALQUER OUTRA SITUAÇÃO</b>	2,00		<b>2,00</b>
	01.01.14.02.01	PESSOAL EM FUNÇÕES	1,00		1,00
	01.01.14.02.04	RECRUTAMENTO DE PESSOAL PARA NOVOS POSTOS DE TRABALHO	1,00		1,00
	01.01.15	REMUNERAÇÕES POR DOENÇA E MATERNIDADE / PATERNIDADE	151,00		151,00
	<b>01.02</b>	<b>ABONOS VARIÁVEIS OU EVENTUAIS</b>	1.008,00		<b>1.008,00</b>
	01.02.01	GRATIFICAÇÕES VARIÁVEIS OU EVENTUAIS	1,00		1,00
	01.02.02	HORAS EXTRAORDINÁRIAS	1,00		1,00
	01.02.04	AJUDAS DE CUSTO	1,00		1,00
	01.02.10	SUBSÍDIO DE TRABALHO NOCTURNO	1,00		1,00
	01.02.11	SUBSÍDIO DE TURNO	1,00		1,00
	01.02.12	INDEMNIZAÇÕES POR CESSAÇÃO DE FUNÇÕES	1,00		1,00
	<b>01.02.13</b>	<b>OUTROS SUPLEMENTOS E PRÊMIOS</b>	2,00		<b>2,00</b>
	01.02.13.01	PRÊMIOS DE DESEMPENHO	1,00		1,00
	01.02.13.99	OUTROS	1,00		1,00
	01.02.14	OUTROS ABONOS EM NUMERÁRIO OU ESPÉCIE	1.000,00		1.000,00
	<b>01.03</b>	<b>SEGURANÇA SOCIAL</b>	7.840,00		<b>7.840,00</b>
	01.03.01	ENCARGOS COM A SAÚDE	7.100,00		7.100,00
	01.03.03	SUBSÍDIO FAMILIAR A CRIANÇAS E JOVENS	637,00		637,00
	01.03.04	OUTRAS PRESTAÇÕES FAMILIARES	1,00		1,00
	01.03.06	ACIDENTES EM SERVIÇOS E DOENÇAS PROFISSIONAIS	100,00		100,00
	<b>01.03.10</b>	<b>OUTRAS DESPESAS DE SEGURANÇA SOCIAL</b>	2,00		<b>2,00</b>
	01.03.10.01	EVENTUALIDADE MATERNIDADE, PATERNIDADE E ADOÇÃO	1,00		1,00
	01.03.10.99	OUTRAS DESPESAS DE SEGURANÇA SOCIAL	1,00		1,00
	<b>02</b>	<b>AQUISIÇÃO DE BENS E SERVIÇOS</b>	378.850,00	877.580,10	<b>1.256.430,10</b>
	<b>02.01</b>	<b>AQUISIÇÃO DE BENS</b>	4.150,00		<b>4.150,00</b>
	02.01.08	MATERIAL DE ESCRITÓRIO	500,00		500,00
	02.01.14	OUTRO MATERIAL - PEÇAS	50,00		50,00
	02.01.17	FERRAMENTAS E UTENSÍLIOS	100,00		100,00
	02.01.18	LIVROS E DOCUMENTAÇÃO TÉCNICA	500,00		500,00
	02.01.21	OUTROS BENS	3.000,00		3.000,00
	<b>02.02</b>	<b>AQUISIÇÃO DE SERVIÇOS</b>	374.700,00	877.580,10	<b>1.252.280,10</b>
	02.02.01	ENCARGOS DE INSTALAÇÕES	2.000,00		2.000,00
	02.02.03	CONSERVAÇÃO DE BENS	8.000,00		8.000,00
	02.02.05	LOCAÇÃO DE MATERIAL DE INFORMÁTICA	500,00	1,00	501,00
	02.02.09	COMUNICAÇÕES	340.000,00		340.000,00
	02.02.10	TRANSPORTES	1.000,00		1.000,00
	02.02.13	DESLOCAÇÕES E ESTADAS	100,00		100,00
	02.02.14	ESTUDOS, PARCERES, PROJECTOS E CONSULTADORIA		1,00	1,00
	02.02.19	ASSISTÊNCIA TÉCNICA	5.000,00	566.023,62	571.023,62
	02.02.20	OUTROS TRABALHOS ESPECIALIZADOS	100,00	311.554,48	311.654,48
	<b>02.02.25</b>	<b>OUTROS SERVIÇOS</b>	18.000,00		<b>18.000,00</b>
	02.02.25.09	OUTROS	18.000,00		18.000,00
	<b>06</b>	<b>OUTRAS DESPESAS CORRENTES</b>	200,00		<b>200,00</b>

C L A S S I F I C A Ç Õ E S		D O T A Ç Õ E S		M O N T A N T E	
ORGÂNICA	ECONÔMICA	DESIGNAÇÃO	NÃO IMPUTÁVEL	IMPUTÁVEL	TOTAL
	06.02	DIVERSAS	200,00		200,00
	06.02.03	OUTRAS	200,00		200,00
	06.02.03.05	OUTRAS	200,00		200,00
	06.02.03.05.09	DIVERSAS	200,00		200,00
		<b>D E S P E S A S D E C A P I T A L</b>		410.805,84	<b>410.805,84</b>
	07	AQUISIÇÃO DE BENS DE CAPITAL		410.805,84	<b>410.805,84</b>
	07.01	INVESTIMENTOS		409.805,84	<b>409.805,84</b>
	07.01.07	EQUIPAMENTO DE INFORMÁTICA		21.451,76	21.451,76
	07.01.08	SOFTWARE INFORMÁTICO		340.458,97	340.458,97
	07.01.09	EQUIPAMENTO ADMINISTRATIVO		20.049,16	20.049,16
	07.01.11	FERRAMENTOS E UTENSÍLIOS		2.000,00	2.000,00
	07.01.15	OUTROS INVESTIMENTOS		25.845,95	25.845,95
	07.02	LOCAÇÃO FINANCEIRA		1.000,00	<b>1.000,00</b>
	07.02.06	MATERIAL DE INFORMÁTICA - LOCAÇÃO FINANCEIRA		1.000,00	1.000,00
11.03.60		GABINETE DE SEGURANÇA E PROTEÇÃO CIVIL	2.024.402,00	753.210,10	2.777.612,10
		<b>D E S P E S A S C O R R E N T E S</b>	2.024.402,00	335.605,10	<b>2.360.007,10</b>
	01	DESPESAS COM O PESSOAL	1.182.894,00		<b>1.182.894,00</b>
	01.01	REMUNERAÇÕES CERTAS E PERMANENTES	1.056.148,00		<b>1.056.148,00</b>
	01.01.04	PESSOAL DOS QUADROS - REGIME DO CONTRATO INDIVIDUAL DO TRABALHO	815.553,00		<b>815.553,00</b>
	01.01.04.01	PESSOAL EM FUNÇÕES	804.737,00		804.737,00
	01.01.04.02	ALTERAÇÕES OBRIGATÓRIAS DO POSICIONAMENTO REMUNERATÓRIO	1,00		1,00
	01.01.04.03	ALTERAÇÕES FACULTATIVAS DE POSICIONAMENTO REMUNERATÓRIO	1,00		1,00
	01.01.04.04	RECRUTAMENTO DE PESSOAL PARA NOVOS POSTOS DE TRABALHO	10.814,00		10.814,00
	01.01.06	PESSOAL CONTRATADO A TERMO	2,00		<b>2,00</b>
	01.01.06.01	PESSOAL EM FUNÇÕES	1,00		1,00
	01.01.06.04	RECRUTAMENTO DE PESSOAL PARA NOVOS POSTOS DE TRABALHO	1,00		1,00
	01.01.07	PESSOAL EM REGIME DE TAREFA OU AVENÇA	1,00		1,00
	01.01.11	REPRESENTAÇÃO	14.010,00		14.010,00
	01.01.13	SUBSÍDIO DE REFEIÇÃO	70.571,00		<b>70.571,00</b>
	01.01.13.01	PESSOAL DOS QUADROS	70.569,00		<b>70.569,00</b>
	01.01.13.01.01	PESSOAL EM FUNÇÕES	69.534,00		69.534,00
	01.01.13.01.02	ALTERAÇÕES OBRIGATÓRIAS DO POSICIONAMENTO REMUNERATÓRIO	1,00		1,00
	01.01.13.01.04	RECRUTAMENTO DE PESSOAL PARA NOVOS POSTOS DE TRABALHO	1.034,00		1.034,00
	01.01.13.02	PESSOAL EM QUALQUER OUTRA SITUAÇÃO	2,00		<b>2,00</b>
	01.01.13.02.01	PESSOAL EM FUNÇÕES	1,00		1,00
	01.01.13.02.04	RECRUTAMENTO DE PESSOAL PARA NOVOS POSTOS DE TRABALHO	1,00		1,00
	01.01.14	SUBSÍDIOS DE FÉRIAS E NATAL	154.111,00		<b>154.111,00</b>
	01.01.14.01	PESSOAL DOS QUADROS	154.109,00		<b>154.109,00</b>
	01.01.14.01.01	PESSOAL EM FUNÇÕES	151.704,00		151.704,00
	01.01.14.01.02	ALTERAÇÕES OBRIGATÓRIAS DO POSICIONAMENTO REMUNERATÓRIO	1,00		1,00
	01.01.14.01.03	ALTERAÇÕES FACULTATIVAS DE POSICIONAMENTO REMUNERATÓRIO	1,00		1,00
	01.01.14.01.04	RECRUTAMENTO DE PESSOAL PARA NOVOS POSTOS DE TRABALHO	2.403,00		2.403,00
	01.01.14.02	PESSOAL EM QUALQUER OUTRA SITUAÇÃO	2,00		<b>2,00</b>
	01.01.14.02.01	PESSOAL EM FUNÇÕES	1,00		1,00
	01.01.14.02.04	RECRUTAMENTO DE PESSOAL PARA NOVOS POSTOS DE TRABALHO	1,00		1,00
	01.01.15	REMUNERAÇÕES POR DOENÇA E MATERNIDADE / PATERNIDADE	1.900,00		1.900,00
	01.02	ABONOS VARIÁVEIS OU EVENTUAIS	104.034,00		<b>104.034,00</b>
	01.02.01	GRATIFICAÇÕES VARIÁVEIS OU EVENTUAIS	1,00		1,00
	01.02.02	HORAS EXTRAORDINÁRIAS	5.754,00		5.754,00
	01.02.04	AJUDAS DE CUSTO	150,00		150,00
	01.02.10	SUBSÍDIO DE TRABALHO NOCTURNO	1,00		1,00
	01.02.11	SUBSÍDIO DE TURNO	96.820,00		96.820,00
	01.02.12	INDEMNIZAÇÕES POR CESSAÇÃO DE FUNÇÕES	1,00		1,00
	01.02.13	OUTROS SUPLEMENTOS E PRÊMIOS	2,00		<b>2,00</b>
	01.02.13.01	PRÊMIOS DE DESEMPENHO	1,00		1,00
	01.02.13.99	OUTROS	1,00		1,00
	01.02.14	OUTROS ABONOS EM NUMERÁRIO OU ESPÉCIE	1.305,00		1.305,00
	01.03	SEGURANÇA SOCIAL	22.712,00		<b>22.712,00</b>
	01.03.01	ENCARGOS COM A SAÚDE	10.700,00		10.700,00
	01.03.03	SUBSÍDIO FAMILIAR A CRIANÇAS E JOVENS	7.910,00		7.910,00
	01.03.04	OUTRAS PRESTAÇÕES FAMILIARES	1,00		1,00
	01.03.06	ACIDENTES EM SERVIÇOS E DOENÇAS PROFISSIONAIS	100,00		100,00
	01.03.10	OUTRAS DESPESAS DE SEGURANÇA SOCIAL	4.001,00		<b>4.001,00</b>
	01.03.10.01	EVENTUALIDADE MATERNIDADE, PATERNIDADE E ADOÇÃO	4.000,00		4.000,00
	01.03.10.99	OUTRAS DESPESAS DE SEGURANÇA SOCIAL	1,00		1,00
	02	AQUISIÇÃO DE BENS E SERVIÇOS	825.504,00	96.205,10	<b>921.709,10</b>

C L A S S I F I C A Ç Õ E S		D O T A Ç Õ E S		M O N T A N T E	
ORGÂNICA	ECONÓMICA	DESIGNAÇÃO	NÃO IMPUTÁVEL	IMPUTÁVEL	TOTAL
	<b>02.01</b>	<b>AQUISIÇÃO DE BENS</b>	7.600,00	12.003,00	<b>19.603,00</b>
	02.01.04	LIMPEZA E HIGIENE	100,00		100,00
	02.01.05	ALIMENTAÇÃO - REFEIÇÕES CONFECCIONADAS	2.000,00		2.000,00
	02.01.06	ALIMENTAÇÃO - GÊNEROS PARA CONFECCIONAR	100,00		100,00
	02.01.07	VESTUÁRIO E ARTIGOS PESSOAIS	1.000,00	12.001,00	13.001,00
	02.01.08	MATERIAL DE ESCRITÓRIO	2.000,00		2.000,00
	02.01.09	PRODUTOS QUÍMICOS E FARMACÊUTICOS	100,00		100,00
	02.01.10	PRODUTOS VENDIDOS NAS FARMÁCIAS	100,00		100,00
	02.01.11	MATERIAL DE CONSUMO CLÍNICO	100,00		100,00
	02.01.14	OUTRO MATERIAL - PEÇAS	100,00		100,00
	02.01.15	PRÊMIOS, CONDECORAÇÕES E OFERTAS	100,00		100,00
	02.01.17	FERRAMENTAS E UTENSÍLIOS	200,00		200,00
	02.01.18	LIVROS E DOCUMENTAÇÃO TÉCNICA	600,00		600,00
	02.01.19	ARTIGOS HONORÍFICOS E DE DECORAÇÃO	100,00		100,00
	02.01.21	OUTROS BENS	1.000,00	2,00	1.002,00
	<b>02.02</b>	<b>AQUISIÇÃO DE SERVIÇOS</b>	817.904,00	84.202,10	<b>902.106,10</b>
	02.02.01	ENCARGOS DE INSTALAÇÕES	1,00		1,00
	02.02.02	LIMPEZA E HIGIENE	600,00		600,00
	02.02.03	CONSERVAÇÃO DE BENS	1.900,00		1.900,00
	02.02.04	LOCAÇÃO DE EDIFÍCIOS	37.000,00		37.000,00
	02.02.08	LOCAÇÃO DE OUTROS BENS	100,00	18.899,84	18.999,84
	02.02.09	COMUNICAÇÕES	20.000,00		20.000,00
	02.02.10	TRANSPORTES	1.000,00		1.000,00
	02.02.11	REPRESENTAÇÃO DOS SERVIÇOS	1,00		1,00
	02.02.12	SEGUROS	25.000,00		25.000,00
	02.02.13	DESLOCAÇÕES E ESTADAS	100,00	1,00	101,00
	02.02.14	ESTUDOS, PARCERES, PROJECTOS E CONSULTADORIA	1,00		1,00
	02.02.16	SEMINÁRIOS, EXPOSIÇÕES E SIMILARES	1,00		1,00
	02.02.17	PUBLICIDADE	1.000,00	1.001,00	2.001,00
	02.02.18	VIGILÂNCIA E SEGURANÇA	720.000,00		720.000,00
	02.02.19	ASSISTÊNCIA TÉCNICA	5.000,00		5.000,00
	02.02.20	OUTROS TRABALHOS ESPECIALIZADOS	100,00		100,00
	02.02.22	SERVIÇOS DE SAÚDE	100,00		100,00
	<b>02.02.25</b>	<b>OUTROS SERVIÇOS</b>	6.000,00	64.300,26	<b>70.300,26</b>
	02.02.25.09	OUTROS	6.000,00	64.300,26	70.300,26
	<b>03</b>	<b>JUROS E OUTROS ENCARGOS</b>	504,00		<b>504,00</b>
	<b>03.03</b>	<b>JUROS DE LOCAÇÃO FINANCEIRA</b>	4,00		<b>4,00</b>
	03.03.01	TERRENOS	1,00		1,00
	03.03.02	HABITAÇÕES	1,00		1,00
	03.03.03	EDIFÍCIOS	1,00		1,00
	03.03.05	MATERIAL DE TRANSPORTE	1,00		1,00
	<b>03.05</b>	<b>OUTROS JUROS</b>	500,00		<b>500,00</b>
	<b>03.05.02</b>	<b>OUTROS</b>	500,00		<b>500,00</b>
	03.05.02.99	OUTROS	500,00		500,00
	<b>04</b>	<b>TRANSFERÊNCIAS CORRENTES</b>		239.400,00	<b>239.400,00</b>
	<b>04.07</b>	<b>INSTITUIÇÕES SEM FINS LUCRATIVOS</b>		239.400,00	<b>239.400,00</b>
	04.07.01	INSTITUIÇÕES SEM FINS LUCRATIVOS		239.400,00	239.400,00
	<b>06</b>	<b>OUTRAS DESPESAS CORRENTES</b>	15.500,00		<b>15.500,00</b>
	<b>06.02</b>	<b>DIVERSAS</b>	15.500,00		<b>15.500,00</b>
	06.02.01	IMPOSTOS E TAXAS	5.000,00		5.000,00
	<b>06.02.03</b>	<b>OUTRAS</b>	10.500,00		<b>10.500,00</b>
	06.02.03.01	OUTRAS RESTITUIÇÕES	500,00		500,00
	<b>06.02.03.05</b>	<b>OUTRAS</b>	10.000,00		<b>10.000,00</b>
	06.02.03.05.09	DIVERSAS	10.000,00		10.000,00
		<b>D E S P E S A S D E C A P I T A L</b>		417.605,00	<b>417.605,00</b>
	<b>07</b>	<b>AQUISIÇÃO DE BENS DE CAPITAL</b>		349.801,00	<b>349.801,00</b>
	<b>07.01</b>	<b>INVESTIMENTOS</b>		349.801,00	<b>349.801,00</b>
	<b>07.01.03</b>	<b>EDIFÍCIOS</b>		349.801,00	<b>349.801,00</b>
	07.01.03.07	OUTROS		349.801,00	349.801,00
	<b>08</b>	<b>TRANSFERÊNCIAS DE CAPITAL</b>		67.804,00	<b>67.804,00</b>
	<b>08.07</b>	<b>INSTITUIÇÕES SEM FINS LUCRATIVOS</b>		67.804,00	<b>67.804,00</b>
	08.07.01	INSTITUIÇÕES SEM FINS LUCRATIVOS		67.804,00	67.804,00
11.03.70		GABINETE DE CANDIDATURAS E ESTUDOS DE VIABILIDADE	106.027,00		106.027,00
		<b>D E S P E S A S C O R R E N T E S</b>	106.027,00		<b>106.027,00</b>
	<b>01</b>	<b>DESPESAS COM O PESSOAL</b>	102.514,00		<b>102.514,00</b>
	<b>01.01</b>	<b>REMUNERAÇÕES CERTAS E PERMANENTES</b>	102.001,00		<b>102.001,00</b>

CLASSIFICAÇÕES		DOTAÇÕES		MONTANTE	
CÓDIGOS ORGÂNICA	ECONÓMICA	DESIGNAÇÃO	NÃO IMPUTÁVEL	IMPUTÁVEL	TOTAL
	<b>01.01.04</b>	<b>PESSOAL DOS QUADROS - REGIME DO CONTRATO INDIVIDUAL DO TRABALHO</b>	79.536,00		<b>79.536,00</b>
	01.01.04.01	PESSOAL EM FUNÇÕES	68.720,00		68.720,00
	01.01.04.02	ALTERAÇÕES OBRIGATÓRIAS DO POSICIONAMENTO REMUNERATÓRIO	1,00		1,00
	01.01.04.03	ALTERAÇÕES FACULTATIVAS DE POSICIONAMENTO REMUNERATÓRIO	1,00		1,00
	01.01.04.04	RECRUTAMENTO DE PESSOAL PARA NOVOS POSTOS DE TRABALHO	10.814,00		10.814,00
	<b>01.01.06</b>	<b>PESSOAL CONTRATADO A TERMO</b>	2,00		<b>2,00</b>
	01.01.06.01	PESSOAL EM FUNÇÕES	1,00		1,00
	01.01.06.04	RECRUTAMENTO DE PESSOAL PARA NOVOS POSTOS DE TRABALHO	1,00		1,00
	01.01.07	PESSOAL EM REGIME DE TAREFA OU AVENÇA	1,00		1,00
	01.01.11	REPRESENTAÇÃO	3.429,00		3.429,00
	<b>01.01.13</b>	<b>SUBSÍDIO DE REFEIÇÃO</b>	5.171,00		<b>5.171,00</b>
	<b>01.01.13.01</b>	<b>PESSOAL DOS QUADROS</b>	5.169,00		<b>5.169,00</b>
	01.01.13.01.01	PESSOAL EM FUNÇÕES	4.134,00		4.134,00
	01.01.13.01.02	ALTERAÇÕES OBRIGATÓRIAS DO POSICIONAMENTO REMUNERATÓRIO	1,00		1,00
	01.01.13.01.04	RECRUTAMENTO DE PESSOAL PARA NOVOS POSTOS DE TRABALHO	1.034,00		1.034,00
	<b>01.01.13.02</b>	<b>PESSOAL EM QUALQUER OUTRA SITUAÇÃO</b>	2,00		<b>2,00</b>
	01.01.13.02.01	PESSOAL EM FUNÇÕES	1,00		1,00
	01.01.13.02.04	RECRUTAMENTO DE PESSOAL PARA NOVOS POSTOS DE TRABALHO	1,00		1,00
	<b>01.01.14</b>	<b>SUBSÍDIOS DE FÉRIAS E NATAL</b>	13.861,00		<b>13.861,00</b>
	<b>01.01.14.01</b>	<b>PESSOAL DOS QUADROS</b>	13.859,00		<b>13.859,00</b>
	01.01.14.01.01	PESSOAL EM FUNÇÕES	11.454,00		11.454,00
	01.01.14.01.02	ALTERAÇÕES OBRIGATÓRIAS DO POSICIONAMENTO REMUNERATÓRIO	1,00		1,00
	01.01.14.01.03	ALTERAÇÕES FACULTATIVAS DE POSICIONAMENTO REMUNERATÓRIO	1,00		1,00
	01.01.14.01.04	RECRUTAMENTO DE PESSOAL PARA NOVOS POSTOS DE TRABALHO	2.403,00		2.403,00
	<b>01.01.14.02</b>	<b>PESSOAL EM QUALQUER OUTRA SITUAÇÃO</b>	2,00		<b>2,00</b>
	01.01.14.02.01	PESSOAL EM FUNÇÕES	1,00		1,00
	01.01.14.02.04	RECRUTAMENTO DE PESSOAL PARA NOVOS POSTOS DE TRABALHO	1,00		1,00
	01.01.15	REMUNERAÇÕES POR DOENÇA E MATERNIDADE / PATERNIDADE	1,00		1,00
	<b>01.02</b>	<b>ABONOS VARIÁVEIS OU EVENTUAIS</b>	9,00		<b>9,00</b>
	01.02.01	GRATIFICAÇÕES VARIÁVEIS OU EVENTUAIS	1,00		1,00
	01.02.02	HORAS EXTRAORDINÁRIAS	1,00		1,00
	01.02.04	AJUDAS DE CUSTO	1,00		1,00
	01.02.10	SUBSÍDIO DE TRABALHO NOCTURNO	1,00		1,00
	01.02.11	SUBSÍDIO DE TURNO	1,00		1,00
	01.02.12	INDEMNIZAÇÕES POR CESSAÇÃO DE FUNÇÕES	1,00		1,00
	<b>01.02.13</b>	<b>OUTROS SUPLEMENTOS E PRÊMIOS</b>	2,00		<b>2,00</b>
	01.02.13.01	PRÊMIOS DE DESEMPENHO	1,00		1,00
	01.02.13.99	OUTROS	1,00		1,00
	01.02.14	OUTROS ABONOS EM NUMERÁRIO OU ESPÉCIE	1,00		1,00
	<b>01.03</b>	<b>SEGURANÇA SOCIAL</b>	504,00		<b>504,00</b>
	01.03.01	ENCARGOS COM A SAÚDE	400,00		400,00
	01.03.03	SUBSÍDIO FAMILIAR A CRIANÇAS E JOVENS	1,00		1,00
	01.03.04	OUTRAS PRESTAÇÕES FAMILIARES	1,00		1,00
	01.03.06	ACIDENTES EM SERVIÇOS E DOENÇAS PROFISSIONAIS	100,00		100,00
	<b>01.03.10</b>	<b>OUTRAS DESPESAS DE SEGURANÇA SOCIAL</b>	2,00		<b>2,00</b>
	01.03.10.01	EVENTUALIDADE MATERNIDADE, PATERNIDADE E ADOÇÃO	1,00		1,00
	01.03.10.99	OUTRAS DESPESAS DE SEGURANÇA SOCIAL	1,00		1,00
	<b>02</b>	<b>AQUISIÇÃO DE BENS E SERVIÇOS</b>	3.513,00		<b>3.513,00</b>
	<b>02.01</b>	<b>AQUISIÇÃO DE BENS</b>	1.441,00		<b>1.441,00</b>
	02.01.08	MATERIAL DE ESCRITÓRIO	120,00		120,00
	02.01.14	OUTRO MATERIAL - PEÇAS	1,00		1,00
	02.01.18	LIVROS E DOCUMENTAÇÃO TÉCNICA	200,00		200,00
	02.01.21	OUTROS BENS	1.120,00		1.120,00
	<b>02.02</b>	<b>AQUISIÇÃO DE SERVIÇOS</b>	2.072,00		<b>2.072,00</b>
	02.02.03	CONSERVAÇÃO DE BENS	1,00		1,00
	02.02.09	COMUNICAÇÕES	200,00		200,00
	02.02.10	TRANSPORTES	100,00		100,00
	02.02.11	REPRESENTAÇÃO DOS SERVIÇOS	250,00		250,00
	02.02.13	DESLOCAÇÕES E ESTADAS	500,00		500,00
	02.02.14	ESTUDOS, PARCERES, PROJECTOS E CONSULTADORIA	100,00		100,00
	02.02.15	FORMAÇÃO	1,00		1,00
	02.02.16	SEMINÁRIOS, EXPOSIÇÕES E SIMILARES	100,00		100,00
	02.02.17	PUBLICIDADE	500,00		500,00
	02.02.19	ASSISTÊNCIA TÉCNICA	100,00		100,00
	02.02.20	OUTROS TRABALHOS ESPECIALIZADOS	100,00		100,00
	<b>02.02.25</b>	<b>OUTROS SERVIÇOS</b>	120,00		<b>120,00</b>

C L A S S I F I C A Ç Õ E S		D O T A Ç Õ E S		M O N T A N T E	
ORGÂNICA	ECONÓMICA	DESIGNAÇÃO	NÃO IMPUTÁVEL	IMPUTÁVEL	TOTAL
12	02.02.25.09	OUTROS	120,00		120,00
12.01		<b>DIRECÇÕES MUNICIPAIS</b>	<b>26.205.561,00</b>	<b>45.088.769,17</b>	<b>71.294.330,17</b>
12.01.00		<b>DIRECÇÃO MUNICIPAL DE ADMINISTRAÇÃO E FINANÇAS</b>	<b>14.770.250,00</b>	<b>58.691,51</b>	<b>14.828.941,51</b>
		DIRECÇÃO MUNICIPAL DE ADMINISTRAÇÃO E FINANÇAS	130.755,00		130.755,00
		<b>D E S P E S A S C O R R E N T E S</b>	130.755,00		<b>130.755,00</b>
	<b>01</b>	<b>DESPESAS COM O PESSOAL</b>	129.952,00		<b>129.952,00</b>
	<b>01.01</b>	<b>REMUNERAÇÕES CERTAS E PERMANENTES</b>	114.622,00		<b>114.622,00</b>
	<b>01.01.04</b>	<b>PESSOAL DOS QUADROS - REGIME DO CONTRATO INDIVIDUAL DO TRABALHO</b>	87.948,00		<b>87.948,00</b>
	01.01.04.01	PESSOAL EM FUNÇÕES	87.945,00		87.945,00
	01.01.04.02	ALTERAÇÕES OBRIGATÓRIAS DO POSICIONAMENTO REMUNERATÓRIO	1,00		1,00
	01.01.04.03	ALTERAÇÕES FACULTATIVAS DE POSICIONAMENTO REMUNERATÓRIO	1,00		1,00
	01.01.04.04	RECRUTAMENTO DE PESSOAL PARA NOVOS POSTOS DE TRABALHO	1,00		1,00
	<b>01.01.06</b>	<b>PESSOAL CONTRATADO A TERMO</b>	2,00		<b>2,00</b>
	01.01.06.01	PESSOAL EM FUNÇÕES	1,00		1,00
	01.01.06.04	RECRUTAMENTO DE PESSOAL PARA NOVOS POSTOS DE TRABALHO	1,00		1,00
	01.01.11	REPRESENTAÇÃO	8.403,00		8.403,00
	<b>01.01.13</b>	<b>SUBSÍDIO DE REFEIÇÃO</b>	3.105,00		<b>3.105,00</b>
	<b>01.01.13.01</b>	<b>PESSOAL DOS QUADROS</b>	3.103,00		<b>3.103,00</b>
	01.01.13.01.01	PESSOAL EM FUNÇÕES	3.101,00		3.101,00
	01.01.13.01.02	ALTERAÇÕES OBRIGATÓRIAS DO POSICIONAMENTO REMUNERATÓRIO	1,00		1,00
	01.01.13.01.04	RECRUTAMENTO DE PESSOAL PARA NOVOS POSTOS DE TRABALHO	1,00		1,00
	<b>01.01.13.02</b>	<b>PESSOAL EM QUALQUER OUTRA SITUAÇÃO</b>	2,00		<b>2,00</b>
	01.01.13.02.01	PESSOAL EM FUNÇÕES	1,00		1,00
	01.01.13.02.04	RECRUTAMENTO DE PESSOAL PARA NOVOS POSTOS DE TRABALHO	1,00		1,00
	<b>01.01.14</b>	<b>SUBSÍDIOS DE FÉRIAS E NATAL</b>	15.163,00		<b>15.163,00</b>
	<b>01.01.14.01</b>	<b>PESSOAL DOS QUADROS</b>	15.161,00		<b>15.161,00</b>
	01.01.14.01.01	PESSOAL EM FUNÇÕES	15.158,00		15.158,00
	01.01.14.01.02	ALTERAÇÕES OBRIGATÓRIAS DO POSICIONAMENTO REMUNERATÓRIO	1,00		1,00
	01.01.14.01.03	ALTERAÇÕES FACULTATIVAS DE POSICIONAMENTO REMUNERATÓRIO	1,00		1,00
	01.01.14.01.04	RECRUTAMENTO DE PESSOAL PARA NOVOS POSTOS DE TRABALHO	1,00		1,00
	<b>01.01.14.02</b>	<b>PESSOAL EM QUALQUER OUTRA SITUAÇÃO</b>	2,00		<b>2,00</b>
	01.01.14.02.01	PESSOAL EM FUNÇÕES	1,00		1,00
	01.01.14.02.04	RECRUTAMENTO DE PESSOAL PARA NOVOS POSTOS DE TRABALHO	1,00		1,00
	01.01.15	REMUNERAÇÕES POR DOENÇA E MATERNIDADE / PATERNIDADE	1,00		1,00
	<b>01.02</b>	<b>ABONOS VARIÁVEIS OU EVENTUAIS</b>	13.127,00		<b>13.127,00</b>
	01.02.01	GRATIFICAÇÕES VARIÁVEIS OU EVENTUAIS	1,00		1,00
	01.02.02	HORAS EXTRAORDINÁRIAS	1,00		1,00
	01.02.04	AJUDAS DE CUSTO	1,00		1,00
	01.02.05	ABONO PARA FALHAS	1,00		1,00
	01.02.10	SUBSÍDIO DE TRABALHO NOCTURNO	1,00		1,00
	01.02.11	SUBSÍDIO DE TURNO	1,00		1,00
	01.02.12	INDEMNIZAÇÕES POR CESSAÇÃO DE FUNÇÕES	1,00		1,00
	<b>01.02.13</b>	<b>OUTROS SUPLEMENTOS E PRÉMIOS</b>	11.720,00		<b>11.720,00</b>
	01.02.13.01	PRÉMIOS DE DESEMPENHO	1,00		1,00
	01.02.13.99	OUTROS	11.719,00		11.719,00
	01.02.14	OUTROS ABONOS EM NUMERÁRIO OU ESPÉCIE	1.400,00		1.400,00
	<b>01.03</b>	<b>SEGURANÇA SOCIAL</b>	2.203,00		<b>2.203,00</b>
	01.03.01	ENCARGOS COM A SAÚDE	1.000,00		1.000,00
	01.03.03	SUBSÍDIO FAMILIAR A CRIANÇAS E JOVENS	1.100,00		1.100,00
	01.03.04	OUTRAS PRESTAÇÕES FAMILIARES	1,00		1,00
	01.03.06	ACIDENTES EM SERVIÇOS E DOENÇAS PROFISSIONAIS	100,00		100,00
	<b>01.03.10</b>	<b>OUTRAS DESPESAS DE SEGURANÇA SOCIAL</b>	2,00		<b>2,00</b>
	01.03.10.01	EVENTUALIDADE MATERNIDADE, PATERNIDADE E ADOÇÃO	1,00		1,00
	01.03.10.99	OUTRAS DESPESAS DE SEGURANÇA SOCIAL	1,00		1,00
	<b>02</b>	<b>AQUISIÇÃO DE BENS E SERVIÇOS</b>	803,00		<b>803,00</b>
	<b>02.01</b>	<b>AQUISIÇÃO DE BENS</b>	201,00		<b>201,00</b>
	02.01.08	MATERIAL DE ESCRITÓRIO	100,00		100,00
	02.01.18	LIVROS E DOCUMENTAÇÃO TÉCNICA	100,00		100,00
	02.01.21	OUTROS BENS	1,00		1,00
	<b>02.02</b>	<b>AQUISIÇÃO DE SERVIÇOS</b>	602,00		<b>602,00</b>
	02.02.01	ENCARGOS DE INSTALAÇÕES	1,00		1,00
	02.02.10	TRANSPORTES	100,00		100,00
	02.02.11	REPRESENTAÇÃO DOS SERVIÇOS	1,00		1,00
	<b>02.02.25</b>	<b>OUTROS SERVIÇOS</b>	500,00		<b>500,00</b>
	02.02.25.09	OUTROS	500,00		500,00
12.01.10		DEPARTAMENTO DE RECURSOS HUMANOS	7.235.686,00	1.344,50	7.237.030,50

C L A S S I F I C A Ç Õ E S		D O T A Ç Õ E S		M O N T A N T E	
ORGÂNICA	ECONÓMICA	DESIGNAÇÃO	NÃO IMPUTÁVEL	IMPUTÁVEL	TOTAL
		<b>DESPESAS CORRENTES</b>	7.235.686,00	344,50	<b>7.236.030,50</b>
<b>01</b>		<b>DESPESAS COM O PESSOAL</b>	6.733.331,00		<b>6.733.331,00</b>
<b>01.01</b>		<b>REMUNERAÇÕES CERTAS E PERMANENTES</b>	704.158,00		<b>704.158,00</b>
<b>01.01.04</b>		<b>PESSOAL DOS QUADROS - REGIME DO CONTRATO INDIVIDUAL DO TRABALHO</b>	532.775,00		<b>532.775,00</b>
01.01.04.01		PESSOAL EM FUNÇÕES	511.146,00		511.146,00
01.01.04.02		ALTERAÇÕES OBRIGATÓRIAS DO POSICIONAMENTO REMUNERATÓRIO	1,00		1,00
01.01.04.03		ALTERAÇÕES FACULTATIVAS DE POSICIONAMENTO REMUNERATÓRIO	1,00		1,00
01.01.04.04		RECRUTAMENTO DE PESSOAL PARA NOVOS POSTOS DE TRABALHO	21.627,00		21.627,00
<b>01.01.06</b>		<b>PESSOAL CONTRATADO A TERMO</b>	2,00		<b>2,00</b>
01.01.06.01		PESSOAL EM FUNÇÕES	1,00		1,00
01.01.06.04		RECRUTAMENTO DE PESSOAL PARA NOVOS POSTOS DE TRABALHO	1,00		1,00
01.01.07		PESSOAL EM REGIME DE TAREFA OU AVENÇA	32.000,00		32.000,00
01.01.09		PESSOAL EM QUALQUER OUTRA SITUAÇÃO	1,00		1,00
01.01.11		REPRESENTAÇÃO	7.785,00		7.785,00
<b>01.01.13</b>		<b>SUBSÍDIO DE REFEIÇÃO</b>	35.270,00		<b>35.270,00</b>
<b>01.01.13.01</b>		<b>PESSOAL DOS QUADROS</b>	35.268,00		<b>35.268,00</b>
01.01.13.01.01		PESSOAL EM FUNÇÕES	33.200,00		33.200,00
01.01.13.01.02		ALTERAÇÕES OBRIGATÓRIAS DO POSICIONAMENTO REMUNERATÓRIO	1,00		1,00
01.01.13.01.04		RECRUTAMENTO DE PESSOAL PARA NOVOS POSTOS DE TRABALHO	2.067,00		2.067,00
<b>01.01.13.02</b>		<b>PESSOAL EM QUALQUER OUTRA SITUAÇÃO</b>	2,00		<b>2,00</b>
01.01.13.02.01		PESSOAL EM FUNÇÕES	1,00		1,00
01.01.13.02.04		RECRUTAMENTO DE PESSOAL PARA NOVOS POSTOS DE TRABALHO	1,00		1,00
<b>01.01.14</b>		<b>SUBSÍDIOS DE FÉRIAS E NATAL</b>	95.325,00		<b>95.325,00</b>
<b>01.01.14.01</b>		<b>PESSOAL DOS QUADROS</b>	95.323,00		<b>95.323,00</b>
01.01.14.01.01		PESSOAL EM FUNÇÕES	90.515,00		90.515,00
01.01.14.01.02		ALTERAÇÕES OBRIGATÓRIAS DO POSICIONAMENTO REMUNERATÓRIO	1,00		1,00
01.01.14.01.03		ALTERAÇÕES FACULTATIVAS DE POSICIONAMENTO REMUNERATÓRIO	1,00		1,00
01.01.14.01.04		RECRUTAMENTO DE PESSOAL PARA NOVOS POSTOS DE TRABALHO	4.806,00		4.806,00
<b>01.01.14.02</b>		<b>PESSOAL EM QUALQUER OUTRA SITUAÇÃO</b>	2,00		<b>2,00</b>
01.01.14.02.01		PESSOAL EM FUNÇÕES	1,00		1,00
01.01.14.02.04		RECRUTAMENTO DE PESSOAL PARA NOVOS POSTOS DE TRABALHO	1,00		1,00
01.01.15		REMUNERAÇÕES POR DOENÇA E MATERNIDADE / PATERNIDADE	1.000,00		1.000,00
<b>01.02</b>		<b>ABONOS VARIÁVEIS OU EVENTUAIS</b>	10,00		<b>10,00</b>
01.02.01		GRATIFICAÇÕES VARIÁVEIS OU EVENTUAIS	1,00		1,00
01.02.02		HORAS EXTRAORDINÁRIAS	1,00		1,00
01.02.04		AJUDAS DE CUSTO	1,00		1,00
01.02.07		COLABORAÇÃO TÉCNICA E ESPECIALIZADA	1,00		1,00
01.02.10		SUBSÍDIO DE TRABALHO NOCTURNO	1,00		1,00
01.02.11		SUBSÍDIO DE TURNO	1,00		1,00
01.02.12		INDEMNIZAÇÕES POR CESSAÇÃO DE FUNÇÕES	1,00		1,00
<b>01.02.13</b>		<b>OUTROS SUPLEMENTOS E PRÊMIOS</b>	2,00		<b>2,00</b>
01.02.13.01		PRÊMIOS DE DESEMPENHO	1,00		1,00
01.02.13.99		OUTROS	1,00		1,00
01.02.14		OUTROS ABONOS EM NUMERÁRIO OU ESPÉCIE	1,00		1,00
<b>01.03</b>		<b>SEGURANÇA SOCIAL</b>	6.029.163,00		<b>6.029.163,00</b>
01.03.01		ENCARGOS COM A SAÚDE	692.548,00		692.548,00
01.03.03		SUBSÍDIO FAMILIAR A CRIANÇAS E JOVENS	8.900,00		8.900,00
01.03.04		OUTRAS PRESTAÇÕES FAMILIARES	1,00		1,00
<b>01.03.05</b>		<b>CONTRIBUIÇÕES PARA A SEGURANÇA SOCIAL</b>	4.983.713,00		<b>4.983.713,00</b>
01.03.05.01		ASSISTENCIA NA DOENÇA DOS FUNCIONÁRIOS PÚBLICOS	1,00		1,00
<b>01.03.05.02</b>		<b>SEGURANÇA SOCIAL DO PESSOAL EM RCTFP</b>	4.975.228,00		<b>4.975.228,00</b>
01.03.05.02.01		CGA	3.331.675,00		3.331.675,00
01.03.05.02.02		SEGURANÇA SOCIAL - REGIME GERAL	1.643.553,00		1.643.553,00
01.03.05.03		OUTROS	8.484,00		8.484,00
01.03.06		ACIDENTES EM SERVIÇOS E DOENÇAS PROFISSIONAIS	120.000,00		120.000,00
<b>01.03.09</b>		<b>SEGUROS</b>	220.000,00		<b>220.000,00</b>
01.03.09.01		SEGUROS AC. TRABALHO E DOENÇAS PROFISSIONAIS	220.000,00		220.000,00
<b>01.03.10</b>		<b>OUTRAS DESPESAS DE SEGURANÇA SOCIAL</b>	4.001,00		<b>4.001,00</b>
01.03.10.01		EVENTUALIDADE MATERNIDADE, PATERNIDADE E ADOÇÃO	4.000,00		4.000,00
01.03.10.99		OUTRAS DESPESAS DE SEGURANÇA SOCIAL	1,00		1,00
<b>02</b>		<b>AQUISIÇÃO DE BENS E SERVIÇOS</b>	358.474,00	344,50	<b>358.818,50</b>
<b>02.01</b>		<b>AQUISIÇÃO DE BENS</b>	4.152,00		<b>4.152,00</b>
02.01.05		ALIMENTAÇÃO - REFEIÇÕES CONFECCIONADAS	100,00		100,00
02.01.06		ALIMENTAÇÃO - GÊNEROS PARA CONFECCIONAR	1,00		1,00
02.01.08		MATERIAL DE ESCRITÓRIO	1.600,00		1.600,00
02.01.09		PRODUTOS QUÍMICOS E FARMACÊUTICOS	1,00		1,00

C L A S S I F I C A Ç Õ E S		D O T A Ç Õ E S		M O N T A N T E	
ORGÂNICA	ECONÔMICA	DESIGNAÇÃO	NÃO IMPUTÁVEL	IMPUTÁVEL	TOTAL
	02.01.10	PRODUTOS VENDIDOS NAS FARMÁCIAS	100,00		100,00
	02.01.11	MATERIAL DE CONSUMO CLÍNICO	500,00		500,00
	02.01.14	OUTRO MATERIAL - PEÇAS	50,00		50,00
	02.01.18	LIVROS E DOCUMENTAÇÃO TÉCNICA	300,00		300,00
	02.01.21	OUTROS BENS	1.500,00		1.500,00
	<b>02.02</b>	<b>AQUISIÇÃO DE SERVIÇOS</b>	<b>354.322,00</b>	<b>344,50</b>	<b>354.666,50</b>
	02.02.01	ENCARGOS DE INSTALAÇÕES	1,00		1,00
	02.02.03	CONSERVAÇÃO DE BENS	1,00		1,00
	02.02.08	LOCAÇÃO DE OUTROS BENS	100,00		100,00
	02.02.09	COMUNICAÇÕES	100,00		100,00
	02.02.10	TRANSPORTES	20.000,00		20.000,00
	02.02.11	REPRESENTAÇÃO DOS SERVIÇOS	1,00		1,00
	02.02.12	SEGUROS	1,00		1,00
	02.02.13	DESLOCAÇÕES E ESTADAS	100,00		100,00
	02.02.14	ESTUDOS, PARCERES, PROJECTOS E CONSULTADORIA	400,00		400,00
	02.02.15	FORMAÇÃO	15.000,00	344,50	15.344,50
	02.02.17	PUBLICIDADE	18.000,00		18.000,00
	02.02.19	ASSISTÊNCIA TÉCNICA	1.500,00		1.500,00
	02.02.20	OUTROS TRABALHOS ESPECIALIZADOS	211.219,00		211.219,00
	02.02.22	SERVIÇOS DE SAÚDE	50.000,00		50.000,00
	<b>02.02.25</b>	<b>OUTROS SERVIÇOS</b>	<b>37.899,00</b>		<b>37.899,00</b>
	02.02.25.09	OUTROS	37.899,00		37.899,00
	<b>03</b>	<b>JUROS E OUTROS ENCARGOS</b>	<b>500,00</b>		<b>500,00</b>
	03.05	OUTROS JUROS	500,00		500,00
	03.05.02	OUTROS	500,00		500,00
	03.05.02.99	OUTROS	500,00		500,00
	<b>04</b>	<b>TRANSFERÊNCIAS CORRENTES</b>	<b>143.281,00</b>		<b>143.281,00</b>
	04.08	FAMÍLIAS	143.281,00		143.281,00
	04.08.02	OUTRAS	143.281,00		143.281,00
	<b>06</b>	<b>OUTRAS DESPESAS CORRENTES</b>	<b>100,00</b>		<b>100,00</b>
	06.02	DIVERSAS	100,00		100,00
	06.02.03	OUTRAS	100,00		100,00
	06.02.03.05	OUTRAS	100,00		100,00
	06.02.03.05.09	DIVERSAS	100,00		100,00
		<b>D E S P E S A S D E C A P I T A L</b>		<b>1.000,00</b>	<b>1.000,00</b>
	<b>07</b>	<b>AQUISIÇÃO DE BENS DE CAPITAL</b>		<b>1.000,00</b>	<b>1.000,00</b>
	07.01	INVESTIMENTOS		1.000,00	1.000,00
	07.01.09	EQUIPAMENTO ADMINISTRATIVO		1.000,00	1.000,00
12.01.20		DEPARTAMENTO FINANCEIRO	7.403.809,00	57.347,01	7.461.156,01
		<b>D E S P E S A S C O R R E N T E S</b>	<b>7.195.605,00</b>	<b>26.347,76</b>	<b>7.221.952,76</b>
	<b>01</b>	<b>DESPESAS COM O PESSOAL</b>	<b>1.112.262,00</b>		<b>1.112.262,00</b>
	01.01	REMUNERAÇÕES CERTAS E PERMANENTES	1.076.919,00		1.076.919,00
	01.01.04	PESSOAL DOS QUADROS - REGIME DO CONTRATO INDIVIDUAL DO TRABALHO	860.976,00		860.976,00
	01.01.04.01	PESSOAL EM FUNÇÕES	860.973,00		860.973,00
	01.01.04.02	ALTERAÇÕES OBRIGATÓRIAS DO POSICIONAMENTO REMUNERATÓRIO	1,00		1,00
	01.01.04.03	ALTERAÇÕES FACULTATIVAS DE POSICIONAMENTO REMUNERATÓRIO	1,00		1,00
	01.01.04.04	RECRUTAMENTO DE PESSOAL PARA NOVOS POSTOS DE TRABALHO	1,00		1,00
	<b>01.01.06</b>	<b>PESSOAL CONTRATADO A TERMO</b>	<b>2,00</b>		<b>2,00</b>
	01.01.06.01	PESSOAL EM FUNÇÕES	1,00		1,00
	01.01.06.04	RECRUTAMENTO DE PESSOAL PARA NOVOS POSTOS DE TRABALHO	1,00		1,00
	01.01.07	PESSOAL EM REGIME DE TAREFA OU AVENÇA	1,00		1,00
	01.01.11	REPRESENTAÇÃO	14.318,00		14.318,00
	<b>01.01.13</b>	<b>SUBSÍDIO DE REFEIÇÃO</b>	<b>55.938,00</b>		<b>55.938,00</b>
	01.01.13.01	PESSOAL DOS QUADROS	55.936,00		55.936,00
	01.01.13.01.01	PESSOAL EM FUNÇÕES	55.934,00		55.934,00
	01.01.13.01.02	ALTERAÇÕES OBRIGATÓRIAS DO POSICIONAMENTO REMUNERATÓRIO	1,00		1,00
	01.01.13.01.04	RECRUTAMENTO DE PESSOAL PARA NOVOS POSTOS DE TRABALHO	1,00		1,00
	<b>01.01.13.02</b>	<b>PESSOAL EM QUALQUER OUTRA SITUAÇÃO</b>	<b>2,00</b>		<b>2,00</b>
	01.01.13.02.01	PESSOAL EM FUNÇÕES	1,00		1,00
	01.01.13.02.04	RECRUTAMENTO DE PESSOAL PARA NOVOS POSTOS DE TRABALHO	1,00		1,00
	<b>01.01.14</b>	<b>SUBSÍDIOS DE FÉRIAS E NATAL</b>	<b>144.834,00</b>		<b>144.834,00</b>
	01.01.14.01	PESSOAL DOS QUADROS	144.832,00		144.832,00
	01.01.14.01.01	PESSOAL EM FUNÇÕES	144.829,00		144.829,00
	01.01.14.01.02	ALTERAÇÕES OBRIGATÓRIAS DO POSICIONAMENTO REMUNERATÓRIO	1,00		1,00
	01.01.14.01.03	ALTERAÇÕES FACULTATIVAS DE POSICIONAMENTO REMUNERATÓRIO	1,00		1,00
	01.01.14.01.04	RECRUTAMENTO DE PESSOAL PARA NOVOS POSTOS DE TRABALHO	1,00		1,00

CLASSIFICAÇÕES		DOTAÇÕES		MONTANTE	
ORGÂNICA	ECONÓMICA	DESIGNAÇÃO	NÃO IMPUTÁVEL	IMPUTÁVEL	TOTAL
	<b>01.01.14.02</b>	<b>PESSOAL EM QUALQUER OUTRA SITUAÇÃO</b>	2,00		<b>2,00</b>
	01.01.14.02.01	PESSOAL EM FUNÇÕES	1,00		1,00
	01.01.14.02.04	RECRUTAMENTO DE PESSOAL PARA NOVOS POSTOS DE TRABALHO	1,00		1,00
	01.01.15	REMUNERAÇÕES POR DOENÇA E MATERNIDADE / PATERNIDADE	850,00		850,00
	<b>01.02</b>	<b>ABONOS VARIÁVEIS OU EVENTUAIS</b>	3.609,00		<b>3.609,00</b>
	01.02.01	GRATIFICAÇÕES VARIÁVEIS OU EVENTUAIS	1,00		1,00
	01.02.02	HORAS EXTRAORDINÁRIAS	1,00		1,00
	01.02.04	AJUDAS DE CUSTO	1,00		1,00
	01.02.05	ABONO PARA FALHAS	3.600,00		3.600,00
	01.02.10	SUBSÍDIO DE TRABALHO NOCTURNO	1,00		1,00
	01.02.11	SUBSÍDIO DE TURNO	1,00		1,00
	01.02.12	INDEMNIZAÇÕES POR CESSAÇÃO DE FUNÇÕES	1,00		1,00
	<b>01.02.13</b>	<b>OUTROS SUPLEMENTOS E PRÊMIOS</b>	2,00		<b>2,00</b>
	01.02.13.01	PRÊMIOS DE DESEMPENHO	1,00		1,00
	01.02.13.99	OUTROS	1,00		1,00
	01.02.14	OUTROS ABONOS EM NUMERÁRIO OU ESPÉCIE	1,00		1,00
	<b>01.03</b>	<b>SEGURANÇA SOCIAL</b>	31.734,00		<b>31.734,00</b>
	01.03.01	ENCARGOS COM A SAÚDE	13.932,00		13.932,00
	01.03.03	SUBSÍDIO FAMILIAR A CRIANÇAS E JOVENS	7.900,00		7.900,00
	01.03.04	OUTRAS PRESTAÇÕES FAMILIARES	1,00		1,00
	01.03.06	ACIDENTES EM SERVIÇOS E DOENÇAS PROFISSIONAIS	100,00		100,00
	<b>01.03.10</b>	<b>OUTRAS DESPESAS DE SEGURANÇA SOCIAL</b>	9.801,00		<b>9.801,00</b>
	01.03.10.01	EVENTUALIDADE MATERNIDADE, PATERNIDADE E ADOÇÃO	9.800,00		9.800,00
	01.03.10.99	OUTRAS DESPESAS DE SEGURANÇA SOCIAL	1,00		1,00
	<b>02</b>	<b>AQUISIÇÃO DE BENS E SERVIÇOS</b>	4.735.389,00	26.346,76	<b>4.761.735,76</b>
	<b>02.01</b>	<b>AQUISIÇÃO DE BENS</b>	394.851,00	26.346,76	<b>421.197,76</b>
	02.01.01	MATÉRIAS-PRIMAS E SUBSIDIÁRIAS	40.000,00		40.000,00
	<b>02.01.02</b>	<b>COMBUSTÍVEIS E LUBRIFICANTES</b>	22.000,00		<b>22.000,00</b>
	02.01.02.99	OUTROS	22.000,00		22.000,00
	02.01.04	LIMPEZA E HIGIENE	50.000,00		50.000,00
	02.01.05	ALIMENTAÇÃO - REFEIÇÕES CONFECCIONADAS	100,00		100,00
	02.01.06	ALIMENTAÇÃO - GÊNEROS PARA CONFECCIONAR	1,00		1,00
	02.01.07	VESTUÁRIO E ARTIGOS PESSOAIS	80.000,00		80.000,00
	02.01.08	MATERIAL DE ESCRITÓRIO	100.000,00		100.000,00
	02.01.09	PRODUTOS QUÍMICOS E FARMACÊUTICOS	500,00		500,00
	02.01.11	MATERIAL DE CONSUMO CLÍNICO	500,00		500,00
	02.01.12	MATERIAL DE TRANSPORTE - PEÇAS	1.050,00		1.050,00
	02.01.14	OUTRO MATERIAL - PEÇAS	3.900,00		3.900,00
	02.01.15	PRÊMIOS, CONDECORAÇÕES E OFERTAS	200,00		200,00
	02.01.17	FERRAMENTAS E UTENSÍLIOS	6.000,00		6.000,00
	02.01.18	LIVROS E DOCUMENTAÇÃO TÉCNICA	600,00		600,00
	02.01.21	OUTROS BENS	90.000,00	26.346,76	116.346,76
	<b>02.02</b>	<b>AQUISIÇÃO DE SERVIÇOS</b>	4.340.538,00		<b>4.340.538,00</b>
	02.02.01	ENCARGOS DE INSTALAÇÕES	1,00		1,00
	02.02.03	CONSERVAÇÃO DE BENS	1,00		1,00
	02.02.04	LOCAÇÃO DE EDIFÍCIOS	561.136,00		561.136,00
	02.02.09	COMUNICAÇÕES	1.000,00		1.000,00
	02.02.10	TRANSPORTES	500,00		500,00
	02.02.12	SEGUROS	150.000,00		150.000,00
	02.02.13	DESLOCAÇÕES E ESTADAS	100,00		100,00
	02.02.14	ESTUDOS, PARCERES, PROJECTOS E CONSULTADORIA	30.000,00		30.000,00
	02.02.17	PUBLICIDADE	9.700,00		9.700,00
	02.02.19	ASSISTÊNCIA TÉCNICA	100,00		100,00
	02.02.20	OUTROS TRABALHOS ESPECIALIZADOS	50.000,00		50.000,00
	02.02.24	ENCARGOS DE COBRANÇA DE RECEITAS	900.000,00		900.000,00
	<b>02.02.25</b>	<b>OUTROS SERVIÇOS</b>	2.638.000,00		<b>2.638.000,00</b>
	02.02.25.01	ILUMINAÇÃO PÚBLICA	2.600.000,00		2.600.000,00
	02.02.25.09	OUTROS	38.000,00		38.000,00
	<b>03</b>	<b>JUROS E OUTROS ENCARGOS</b>	400.100,00		<b>400.100,00</b>
	<b>03.04</b>	<b>JUROS TRIBUTÁRIOS</b>	100,00		<b>100,00</b>
	03.04.02	OUTROS	100,00		100,00
	<b>03.05</b>	<b>OUTROS JUROS</b>	400.000,00		<b>400.000,00</b>
	<b>03.05.02</b>	<b>OUTROS</b>	400.000,00		<b>400.000,00</b>
	03.05.02.99	OUTROS	400.000,00		400.000,00
	<b>04</b>	<b>TRANSFERÊNCIAS CORRENTES</b>	85.000,00		<b>85.000,00</b>
	<b>04.05</b>	<b>ADMINISTRAÇÃO LOCAL</b>	85.000,00		<b>85.000,00</b>
	<b>04.05.01</b>	<b>CONTINENTE</b>	85.000,00		<b>85.000,00</b>

CLASSIFICAÇÕES			DOTAÇÕES		MONTANTE
ORGÂNICA	ECONÔMICA	DESIGNAÇÃO	NÃO IMPUTÁVEL	IMPUTÁVEL	TOTAL
	04.05.01.04	ASSOCIAÇÕES DE MUNICÍPIOS	85.000,00		85.000,00
	05	SUBSÍDIOS		1,00	1,00
	05.01	SOCIEDADES E QUASE-SOCIEDADES NÃO FINANCEIRAS		1,00	1,00
	05.01.01	PÚBLICAS		1,00	1,00
	05.01.01.01	EMPRESAS PÚBLICAS MUNICIPAIS E INTERMUNICIPAIS		1,00	1,00
	06	OUTRAS DESPESAS CORRENTES	862.854,00		862.854,00
	06.02	DIVERSAS	862.854,00		862.854,00
	06.02.01	IMPOSTOS E TAXAS	500.000,00		500.000,00
	06.02.03	OUTRAS	362.854,00		362.854,00
	06.02.03.01	OUTRAS RESTITUIÇÕES	50.000,00		50.000,00
	06.02.03.02	IVA PAGO	252.854,00		252.854,00
	06.02.03.05	OUTRAS	60.000,00		60.000,00
	06.02.03.05.09	DIVERSAS	60.000,00		60.000,00
		<b>DESPESAS DE CAPITAL</b>	208.204,00	30.999,25	239.203,25
	07	AQUISIÇÃO DE BENS DE CAPITAL		30.999,25	30.999,25
	07.01	INVESTIMENTOS		30.999,25	30.999,25
	07.01.09	EQUIPAMENTO ADMINISTRATIVO		29.000,00	29.000,00
	07.01.15	OUTROS INVESTIMENTOS		1.999,25	1.999,25
	11	OUTRAS DESPESAS DE CAPITAL	208.204,00		208.204,00
	11.02	DIVERSAS	208.204,00		208.204,00
	11.02.01	RESTITUIÇÕES	208.204,00		208.204,00
12.03		DIREÇÃO MUNICIPAL DE ADMINISTRAÇÃO DO TERRITÓRIO	1.564.052,00	206.350,75	1.770.402,75
12.03.00		DIREÇÃO MUNICIPAL DE ADMINISTRAÇÃO DO TERRITÓRIO	97.358,00		97.358,00
		<b>DESPESAS CORRENTES</b>	97.358,00		97.358,00
	01	DESPESAS COM O PESSOAL	96.356,00		96.356,00
	01.01	REMUNERAÇÕES CERTAS E PERMANENTES	93.235,00		93.235,00
	01.01.04	PESSOAL DOS QUADROS - REGIME DO CONTRATO INDIVIDUAL DO TRABALHO	69.075,00		69.075,00
	01.01.04.01	PESSOAL EM FUNÇÕES	69.072,00		69.072,00
	01.01.04.02	ALTERAÇÕES OBRIGATÓRIAS DO POSICIONAMENTO REMUNERATÓRIO	1,00		1,00
	01.01.04.03	ALTERAÇÕES FACULTATIVAS DE POSICIONAMENTO REMUNERATÓRIO	1,00		1,00
	01.01.04.04	RECRUTAMENTO DE PESSOAL PARA NOVOS POSTOS DE TRABALHO	1,00		1,00
	01.01.06	PESSOAL CONTRATADO A TERMO	2,00		2,00
	01.01.06.01	PESSOAL EM FUNÇÕES	1,00		1,00
	01.01.06.04	RECRUTAMENTO DE PESSOAL PARA NOVOS POSTOS DE TRABALHO	1,00		1,00
	01.01.11	REPRESENTAÇÃO	8.403,00		8.403,00
	01.01.13	SUBSÍDIO DE REFEIÇÃO	4.138,00		4.138,00
	01.01.13.01	PESSOAL DOS QUADROS	4.136,00		4.136,00
	01.01.13.01.01	PESSOAL EM FUNÇÕES	4.134,00		4.134,00
	01.01.13.01.02	ALTERAÇÕES OBRIGATÓRIAS DO POSICIONAMENTO REMUNERATÓRIO	1,00		1,00
	01.01.13.01.04	RECRUTAMENTO DE PESSOAL PARA NOVOS POSTOS DE TRABALHO	1,00		1,00
	01.01.13.02	PESSOAL EM QUALQUER OUTRA SITUAÇÃO	2,00		2,00
	01.01.13.02.01	PESSOAL EM FUNÇÕES	1,00		1,00
	01.01.13.02.04	RECRUTAMENTO DE PESSOAL PARA NOVOS POSTOS DE TRABALHO	1,00		1,00
	01.01.14	SUBSÍDIOS DE FÉRIAS E NATAL	11.517,00		11.517,00
	01.01.14.01	PESSOAL DOS QUADROS	11.515,00		11.515,00
	01.01.14.01.01	PESSOAL EM FUNÇÕES	11.512,00		11.512,00
	01.01.14.01.02	ALTERAÇÕES OBRIGATÓRIAS DO POSICIONAMENTO REMUNERATÓRIO	1,00		1,00
	01.01.14.01.03	ALTERAÇÕES FACULTATIVAS DE POSICIONAMENTO REMUNERATÓRIO	1,00		1,00
	01.01.14.01.04	RECRUTAMENTO DE PESSOAL PARA NOVOS POSTOS DE TRABALHO	1,00		1,00
	01.01.14.02	PESSOAL EM QUALQUER OUTRA SITUAÇÃO	2,00		2,00
	01.01.14.02.01	PESSOAL EM FUNÇÕES	1,00		1,00
	01.01.14.02.04	RECRUTAMENTO DE PESSOAL PARA NOVOS POSTOS DE TRABALHO	1,00		1,00
	01.01.15	REMUNERAÇÕES POR DOENÇA E MATERNIDADE / PATERNIDADE	100,00		100,00
	01.02	ABONOS VARIÁVEIS OU EVENTUAIS	1.408,00		1.408,00
	01.02.01	GRATIFICAÇÕES VARIÁVEIS OU EVENTUAIS	1,00		1,00
	01.02.02	HORAS EXTRAORDINÁRIAS	1,00		1,00
	01.02.04	AJUDAS DE CUSTO	1,00		1,00
	01.02.10	SUBSÍDIO DE TRABALHO NOCTURNO	1,00		1,00
	01.02.11	SUBSÍDIO DE TURNO	1,00		1,00
	01.02.12	INDEMNIZAÇÕES POR CESSAÇÃO DE FUNÇÕES	1,00		1,00
	01.02.13	OUTROS SUPLEMENTOS E PRÊMIOS	2,00		2,00
	01.02.13.01	PRÊMIOS DE DESEMPENHO	1,00		1,00
	01.02.13.99	OUTROS	1,00		1,00
	01.02.14	OUTROS ABONOS EM NUMERÁRIO OU ESPÉCIE	1.400,00		1.400,00
	01.03	SEGURANÇA SOCIAL	1.713,00		1.713,00
	01.03.01	ENCARGOS COM A SAÚDE	200,00		200,00

C L A S S I F I C A Ç Õ E S		D O T A Ç Õ E S		M O N T A N T E	
ORGÂNICA	ECONÔMICA	DESIGNAÇÃO	NÃO IMPUTÁVEL	IMPUTÁVEL	TOTAL
	01.03.03	SUBSÍDIO FAMILIAR A CRIANÇAS E JOVENS	1.410,00		1.410,00
	01.03.04	OUTRAS PRESTAÇÕES FAMILIARES	1,00		1,00
	01.03.06	ACIDENTES EM SERVIÇOS E DOENÇAS PROFISSIONAIS	100,00		100,00
	<b>01.03.10</b>	<b>OUTRAS DESPESAS DE SEGURANÇA SOCIAL</b>	<b>2,00</b>		<b>2,00</b>
	01.03.10.01	EVENTUALIDADE MATERNIDADE, PATERNIDADE E ADOÇÃO	1,00		1,00
	01.03.10.99	OUTRAS DESPESAS DE SEGURANÇA SOCIAL	1,00		1,00
	<b>02</b>	<b>AQUISIÇÃO DE BENS E SERVIÇOS</b>	<b>1.002,00</b>		<b>1.002,00</b>
	<b>02.01</b>	<b>AQUISIÇÃO DE BENS</b>	<b>1,00</b>		<b>1,00</b>
	02.01.15	PRÊMIOS, CONDECORAÇÕES E OFERTAS	1,00		1,00
	<b>02.02</b>	<b>AQUISIÇÃO DE SERVIÇOS</b>	<b>1.001,00</b>		<b>1.001,00</b>
	02.02.01	ENCARGOS DE INSTALAÇÕES	1.000,00		1.000,00
	02.02.02	LIMPEZA E HIGIENE	1,00		1,00
12.03.10		GABINETE DE ESTUDOS URBANÍSTICOS	87.108,00		87.108,00
		<b>D E S P E S A S C O R R E N T E S</b>	<b>87.108,00</b>		<b>87.108,00</b>
	<b>01</b>	<b>DESPESAS COM O PESSOAL</b>	<b>80.049,00</b>		<b>80.049,00</b>
	<b>01.01</b>	<b>REMUNERAÇÕES CERTAS E PERMANENTES</b>	<b>79.486,00</b>		<b>79.486,00</b>
	<b>01.01.04</b>	<b>PESSOAL DOS QUADROS - REGIME DO CONTRATO INDIVIDUAL DO TRABALHO</b>	<b>65.461,00</b>		<b>65.461,00</b>
	01.01.04.01	PESSOAL EM FUNÇÕES	65.458,00		65.458,00
	01.01.04.02	ALTERAÇÕES OBRIGATÓRIAS DO POSICIONAMENTO REMUNERATÓRIO	1,00		1,00
	01.01.04.03	ALTERAÇÕES FACULTATIVAS DE POSICIONAMENTO REMUNERATÓRIO	1,00		1,00
	01.01.04.04	RECRUTAMENTO DE PESSOAL PARA NOVOS POSTOS DE TRABALHO	1,00		1,00
	<b>01.01.06</b>	<b>PESSOAL CONTRATADO A TERMO</b>	<b>2,00</b>		<b>2,00</b>
	01.01.06.01	PESSOAL EM FUNÇÕES	1,00		1,00
	01.01.06.04	RECRUTAMENTO DE PESSOAL PARA NOVOS POSTOS DE TRABALHO	1,00		1,00
	01.01.07	PESSOAL EM REGIME DE TAREFA OU AVENÇA	1,00		1,00
	01.01.11	REPRESENTAÇÃO	1,00		1,00
	<b>01.01.13</b>	<b>SUBSÍDIO DE REFEIÇÃO</b>	<b>3.105,00</b>		<b>3.105,00</b>
	<b>01.01.13.01</b>	<b>PESSOAL DOS QUADROS</b>	<b>3.103,00</b>		<b>3.103,00</b>
	01.01.13.01.01	PESSOAL EM FUNÇÕES	3.101,00		3.101,00
	01.01.13.01.02	ALTERAÇÕES OBRIGATÓRIAS DO POSICIONAMENTO REMUNERATÓRIO	1,00		1,00
	01.01.13.01.04	RECRUTAMENTO DE PESSOAL PARA NOVOS POSTOS DE TRABALHO	1,00		1,00
	<b>01.01.13.02</b>	<b>PESSOAL EM QUALQUER OUTRA SITUAÇÃO</b>	<b>2,00</b>		<b>2,00</b>
	01.01.13.02.01	PESSOAL EM FUNÇÕES	1,00		1,00
	01.01.13.02.04	RECRUTAMENTO DE PESSOAL PARA NOVOS POSTOS DE TRABALHO	1,00		1,00
	<b>01.01.14</b>	<b>SUBSÍDIOS DE FÉRIAS E NATAL</b>	<b>10.915,00</b>		<b>10.915,00</b>
	<b>01.01.14.01</b>	<b>PESSOAL DOS QUADROS</b>	<b>10.913,00</b>		<b>10.913,00</b>
	01.01.14.01.01	PESSOAL EM FUNÇÕES	10.910,00		10.910,00
	01.01.14.01.02	ALTERAÇÕES OBRIGATÓRIAS DO POSICIONAMENTO REMUNERATÓRIO	1,00		1,00
	01.01.14.01.03	ALTERAÇÕES FACULTATIVAS DE POSICIONAMENTO REMUNERATÓRIO	1,00		1,00
	01.01.14.01.04	RECRUTAMENTO DE PESSOAL PARA NOVOS POSTOS DE TRABALHO	1,00		1,00
	<b>01.01.14.02</b>	<b>PESSOAL EM QUALQUER OUTRA SITUAÇÃO</b>	<b>2,00</b>		<b>2,00</b>
	01.01.14.02.01	PESSOAL EM FUNÇÕES	1,00		1,00
	01.01.14.02.04	RECRUTAMENTO DE PESSOAL PARA NOVOS POSTOS DE TRABALHO	1,00		1,00
	01.01.15	REMUNERAÇÕES POR DOENÇA E MATERNIDADE / PATERNIDADE	1,00		1,00
	<b>01.02</b>	<b>ABONOS VARIÁVEIS OU EVENTUAIS</b>	<b>9,00</b>		<b>9,00</b>
	01.02.01	GRATIFICAÇÕES VARIÁVEIS OU EVENTUAIS	1,00		1,00
	01.02.02	HORAS EXTRAORDINÁRIAS	1,00		1,00
	01.02.04	AJUDAS DE CUSTO	1,00		1,00
	01.02.10	SUBSÍDIO DE TRABALHO NOCTURNO	1,00		1,00
	01.02.11	SUBSÍDIO DE TURNO	1,00		1,00
	01.02.12	INDEMNIZAÇÕES POR CESSAÇÃO DE FUNÇÕES	1,00		1,00
	<b>01.02.13</b>	<b>OUTROS SUPLEMENTOS E PRÊMIOS</b>	<b>2,00</b>		<b>2,00</b>
	01.02.13.01	PRÊMIOS DE DESEMPENHO	1,00		1,00
	01.02.13.99	OUTROS	1,00		1,00
	01.02.14	OUTROS ABONOS EM NUMERÁRIO OU ESPÉCIE	1,00		1,00
	<b>01.03</b>	<b>SEGURANÇA SOCIAL</b>	<b>554,00</b>		<b>554,00</b>
	01.03.01	ENCARGOS COM A SAÚDE	450,00		450,00
	01.03.03	SUBSÍDIO FAMILIAR A CRIANÇAS E JOVENS	1,00		1,00
	01.03.04	OUTRAS PRESTAÇÕES FAMILIARES	1,00		1,00
	01.03.06	ACIDENTES EM SERVIÇOS E DOENÇAS PROFISSIONAIS	100,00		100,00
	<b>01.03.10</b>	<b>OUTRAS DESPESAS DE SEGURANÇA SOCIAL</b>	<b>2,00</b>		<b>2,00</b>
	01.03.10.01	EVENTUALIDADE MATERNIDADE, PATERNIDADE E ADOÇÃO	1,00		1,00
	01.03.10.99	OUTRAS DESPESAS DE SEGURANÇA SOCIAL	1,00		1,00
	<b>02</b>	<b>AQUISIÇÃO DE BENS E SERVIÇOS</b>	<b>6.359,00</b>		<b>6.359,00</b>
	<b>02.01</b>	<b>AQUISIÇÃO DE BENS</b>	<b>753,00</b>		<b>753,00</b>
	02.01.04	LIMPEZA E HIGIENE	1,00		1,00

C L A S S I F I C A Ç Õ E S		D O T A Ç Õ E S		M O N T A N T E	
ORGÂNICA	ECONÔMICA	DESIGNAÇÃO	NÃO IMPUTÁVEL	IMPUTÁVEL	TOTAL
	02.01.07	VESTUÁRIO E ARTIGOS PESSOAIS	1,00		1,00
	02.01.08	MATERIAL DE ESCRITÓRIO	100,00		100,00
	02.01.14	OUTRO MATERIAL - PEÇAS	1,00		1,00
	02.01.17	FERRAMENTAS E UTENSÍLIOS	50,00		50,00
	02.01.18	LIVROS E DOCUMENTAÇÃO TÉCNICA	100,00		100,00
	02.01.21	OUTROS BENS	500,00		500,00
	<b>02.02</b>	<b>AQUISIÇÃO DE SERVIÇOS</b>	<b>5.606,00</b>		<b>5.606,00</b>
	02.02.01	ENCARGOS DE INSTALAÇÕES	1,00		1,00
	02.02.03	CONSERVAÇÃO DE BENS	1,00		1,00
	02.02.09	COMUNICAÇÕES	100,00		100,00
	02.02.10	TRANSPORTES	100,00		100,00
	02.02.11	REPRESENTAÇÃO DOS SERVIÇOS	1,00		1,00
	02.02.12	SEGUROS	1,00		1,00
	02.02.13	DESLOCAÇÕES E ESTADAS	100,00		100,00
	02.02.14	ESTUDOS, PARCERES, PROJECTOS E CONSULTADORIA	1,00		1,00
	02.02.17	PUBLICIDADE	5.000,00		5.000,00
	02.02.18	VIGILÂNCIA E SEGURANÇA	1,00		1,00
	02.02.19	ASSISTÊNCIA TÉCNICA	100,00		100,00
	02.02.20	OUTROS TRABALHOS ESPECIALIZADOS	100,00		100,00
	<b>02.02.25</b>	<b>OUTROS SERVIÇOS</b>	<b>100,00</b>		<b>100,00</b>
	02.02.25.09	OUTROS	100,00		100,00
	<b>03</b>	<b>JUROS E OUTROS ENCARGOS</b>	<b>100,00</b>		<b>100,00</b>
	<b>03.05</b>	<b>OUTROS JUROS</b>	<b>100,00</b>		<b>100,00</b>
	03.05.02	OUTROS	100,00		100,00
	03.05.02.99	OUTROS	100,00		100,00
	<b>06</b>	<b>OUTRAS DESPESAS CORRENTES</b>	<b>600,00</b>		<b>600,00</b>
	<b>06.02</b>	<b>DIVERSAS</b>	<b>600,00</b>		<b>600,00</b>
	<b>06.02.03</b>	<b>OUTRAS</b>	<b>600,00</b>		<b>600,00</b>
	06.02.03.01	OUTRAS RESTITUIÇÕES	500,00		500,00
	<b>06.02.03.05</b>	<b>OUTRAS</b>	<b>100,00</b>		<b>100,00</b>
	06.02.03.05.09	DIVERSAS	100,00		100,00
12.03.20		DEPARTAMENTO DE PLANEAMENTO URBANÍSTICO	457.073,00	122.076,31	579.149,31
		<b>D E S P E S A S C O R R E N T E S</b>	<b>457.073,00</b>		<b>457.073,00</b>
	<b>01</b>	<b>DESPESAS COM O PESSOAL</b>	<b>452.415,00</b>		<b>452.415,00</b>
	<b>01.01</b>	<b>REMUNERAÇÕES CERTAS E PERMANENTES</b>	<b>444.254,00</b>		<b>444.254,00</b>
	<b>01.01.04</b>	<b>PESSOAL DOS QUADROS - REGIME DO CONTRATO INDIVIDUAL DO TRABALHO</b>	<b>358.262,00</b>		<b>358.262,00</b>
	01.01.04.01	PESSOAL EM FUNÇÕES	358.259,00		358.259,00
	01.01.04.02	ALTERAÇÕES OBRIGATÓRIAS DO POSICIONAMENTO REMUNERATÓRIO	1,00		1,00
	01.01.04.03	ALTERAÇÕES FACULTATIVAS DE POSICIONAMENTO REMUNERATÓRIO	1,00		1,00
	01.01.04.04	RECRUTAMENTO DE PESSOAL PARA NOVOS POSTOS DE TRABALHO	1,00		1,00
	<b>01.01.06</b>	<b>PESSOAL CONTRATADO A TERMO</b>	<b>2,00</b>		<b>2,00</b>
	01.01.06.01	PESSOAL EM FUNÇÕES	1,00		1,00
	01.01.06.04	RECRUTAMENTO DE PESSOAL PARA NOVOS POSTOS DE TRABALHO	1,00		1,00
	01.01.07	PESSOAL EM REGIME DE TAREFA OU AVENÇA	1,00		1,00
	01.01.11	REPRESENTAÇÃO	7.785,00		7.785,00
	<b>01.01.13</b>	<b>SUBSÍDIO DE REFEIÇÃO</b>	<b>17.571,00</b>		<b>17.571,00</b>
	<b>01.01.13.01</b>	<b>PESSOAL DOS QUADROS</b>	<b>17.569,00</b>		<b>17.569,00</b>
	01.01.13.01.01	PESSOAL EM FUNÇÕES	17.567,00		17.567,00
	01.01.13.01.02	ALTERAÇÕES OBRIGATÓRIAS DO POSICIONAMENTO REMUNERATÓRIO	1,00		1,00
	01.01.13.01.04	RECRUTAMENTO DE PESSOAL PARA NOVOS POSTOS DE TRABALHO	1,00		1,00
	<b>01.01.13.02</b>	<b>PESSOAL EM QUALQUER OUTRA SITUAÇÃO</b>	<b>2,00</b>		<b>2,00</b>
	01.01.13.02.01	PESSOAL EM FUNÇÕES	1,00		1,00
	01.01.13.02.04	RECRUTAMENTO DE PESSOAL PARA NOVOS POSTOS DE TRABALHO	1,00		1,00
	<b>01.01.14</b>	<b>SUBSÍDIOS DE FÉRIAS E NATAL</b>	<b>60.118,00</b>		<b>60.118,00</b>
	<b>01.01.14.01</b>	<b>PESSOAL DOS QUADROS</b>	<b>60.116,00</b>		<b>60.116,00</b>
	01.01.14.01.01	PESSOAL EM FUNÇÕES	60.113,00		60.113,00
	01.01.14.01.02	ALTERAÇÕES OBRIGATÓRIAS DO POSICIONAMENTO REMUNERATÓRIO	1,00		1,00
	01.01.14.01.03	ALTERAÇÕES FACULTATIVAS DE POSICIONAMENTO REMUNERATÓRIO	1,00		1,00
	01.01.14.01.04	RECRUTAMENTO DE PESSOAL PARA NOVOS POSTOS DE TRABALHO	1,00		1,00
	<b>01.01.14.02</b>	<b>PESSOAL EM QUALQUER OUTRA SITUAÇÃO</b>	<b>2,00</b>		<b>2,00</b>
	01.01.14.02.01	PESSOAL EM FUNÇÕES	1,00		1,00
	01.01.14.02.04	RECRUTAMENTO DE PESSOAL PARA NOVOS POSTOS DE TRABALHO	1,00		1,00
	01.01.15	REMUNERAÇÕES POR DOENÇA E MATERNIDADE / PATERNIDADE	515,00		515,00
	<b>01.02</b>	<b>ABONOS VARIÁVEIS OU EVENTUAIS</b>	<b>9,00</b>		<b>9,00</b>
	01.02.01	GRATIFICAÇÕES VARIÁVEIS OU EVENTUAIS	1,00		1,00
	01.02.02	HORAS EXTRAORDINÁRIAS	1,00		1,00

C L A S S I F I C A Ç Õ E S		D O T A Ç Õ E S		M O N T A N T E	
ORGÂNICA	ECONÓMICA	DESIGNAÇÃO	NÃO IMPUTÁVEL	IMPUTÁVEL	TOTAL
	01.02.04	AJUDAS DE CUSTO	1,00		1,00
	01.02.10	SUBSÍDIO DE TRABALHO NOCTURNO	1,00		1,00
	01.02.11	SUBSÍDIO DE TURNO	1,00		1,00
	01.02.12	INDEMNIZAÇÕES POR CESSAÇÃO DE FUNÇÕES	1,00		1,00
	<b>01.02.13</b>	<b>OUTROS SUPLEMENTOS E PRÊMIOS</b>	2,00		<b>2,00</b>
	01.02.13.01	PRÊMIOS DE DESEMPENHO	1,00		1,00
	01.02.13.99	OUTROS	1,00		1,00
	01.02.14	OUTROS ABONOS EM NUMERÁRIO OU ESPÉCIE	1,00		1,00
	<b>01.03</b>	<b>SEGURANÇA SOCIAL</b>	8.152,00		<b>8.152,00</b>
	01.03.01	ENCARGOS COM A SAÚDE	6.500,00		6.500,00
	01.03.03	SUBSÍDIO FAMILIAR A CRIANÇAS E JOVENS	1.300,00		1.300,00
	01.03.04	OUTRAS PRESTAÇÕES FAMILIARES	1,00		1,00
	01.03.06	ACIDENTES EM SERVIÇOS E DOENÇAS PROFISSIONAIS	100,00		100,00
	<b>01.03.10</b>	<b>OUTRAS DESPESAS DE SEGURANÇA SOCIAL</b>	251,00		<b>251,00</b>
	01.03.10.01	EVENTUALIDADE MATERNIDADE, PATERNIDADE E ADOÇÃO	250,00		250,00
	01.03.10.99	OUTRAS DESPESAS DE SEGURANÇA SOCIAL	1,00		1,00
	<b>02</b>	<b>AQUISIÇÃO DE BENS E SERVIÇOS</b>	3.958,00		<b>3.958,00</b>
	<b>02.01</b>	<b>AQUISIÇÃO DE BENS</b>	953,00		<b>953,00</b>
	02.01.04	LIMPEZA E HIGIENE	1,00		1,00
	02.01.07	VESTUÁRIO E ARTIGOS PESSOAIS	1,00		1,00
	02.01.08	MATERIAL DE ESCRITÓRIO	400,00		400,00
	02.01.14	OUTRO MATERIAL - PEÇAS	1,00		1,00
	02.01.17	FERRAMENTAS E UTENSÍLIOS	50,00		50,00
	02.01.18	LIVROS E DOCUMENTAÇÃO TÉCNICA	200,00		200,00
	02.01.21	OUTROS BENS	300,00		300,00
	<b>02.02</b>	<b>AQUISIÇÃO DE SERVIÇOS</b>	3.005,00		<b>3.005,00</b>
	02.02.01	ENCARGOS DE INSTALAÇÕES	100,00		100,00
	02.02.03	CONSERVAÇÃO DE BENS	1,00		1,00
	02.02.09	COMUNICAÇÕES	100,00		100,00
	02.02.10	TRANSPORTES	200,00		200,00
	02.02.11	REPRESENTAÇÃO DOS SERVIÇOS	1,00		1,00
	02.02.12	SEGUROS	1,00		1,00
	02.02.13	DESLOCAÇÕES E ESTADAS	100,00		100,00
	02.02.14	ESTUDOS, PARCERES, PROJECTOS E CONSULTADORIA	1,00		1,00
	02.02.17	PUBLICIDADE	2.000,00		2.000,00
	02.02.18	VIGILÂNCIA E SEGURANÇA	1,00		1,00
	02.02.19	ASSISTÊNCIA TÉCNICA	100,00		100,00
	02.02.20	OUTROS TRABALHOS ESPECIALIZADOS	100,00		100,00
	<b>02.02.25</b>	<b>OUTROS SERVIÇOS</b>	300,00		<b>300,00</b>
	02.02.25.09	OUTROS	300,00		300,00
	<b>03</b>	<b>JUROS E OUTROS ENCARGOS</b>	100,00		<b>100,00</b>
	<b>03.05</b>	<b>OUTROS JUROS</b>	100,00		<b>100,00</b>
	<b>03.05.02</b>	<b>OUTROS</b>	100,00		<b>100,00</b>
	03.05.02.99	OUTROS	100,00		100,00
	<b>06</b>	<b>OUTRAS DESPESAS CORRENTES</b>	600,00		<b>600,00</b>
	<b>06.02</b>	<b>DIVERSAS</b>	600,00		<b>600,00</b>
	<b>06.02.03</b>	<b>OUTRAS</b>	600,00		<b>600,00</b>
	06.02.03.01	OUTRAS RESTITUIÇÕES	500,00		500,00
	<b>06.02.03.05</b>	<b>OUTRAS</b>	100,00		<b>100,00</b>
	06.02.03.05.09	DIVERSAS	100,00		100,00
		<b>D E S P E S A S D E C A P I T A L</b>			
	<b>07</b>	<b>AQUISIÇÃO DE BENS DE CAPITAL</b>		122.076,31	<b>122.076,31</b>
	<b>07.01</b>	<b>INVESTIMENTOS</b>		122.076,31	<b>122.076,31</b>
	07.01.13	INVESTIMENTOS INCORPÓREOS		122.076,31	122.076,31
12.03.30		DEPARTAMENTO DE GESTÃO URBANÍSTICA	922.513,00	84.274,44	1.006.787,44
		<b>D E S P E S A S C O R R E N T E S</b>	922.513,00	84.274,44	<b>1.006.787,44</b>
	<b>01</b>	<b>DESPESAS COM O PESSOAL</b>	895.656,00		<b>895.656,00</b>
	<b>01.01</b>	<b>REMUNERAÇÕES CERTAS E PERMANENTES</b>	879.830,00		<b>879.830,00</b>
	<b>01.01.04</b>	<b>PESSOAL DOS QUADROS - REGIME DO CONTRATO INDIVIDUAL DO TRABALHO</b>	656.582,00		<b>656.582,00</b>
	01.01.04.01	PESSOAL EM FUNÇÕES	624.140,00		624.140,00
	01.01.04.02	ALTERAÇÕES OBRIGATÓRIAS DO POSICIONAMENTO REMUNERATÓRIO	1,00		1,00
	01.01.04.03	ALTERAÇÕES FACULTATIVAS DE POSICIONAMENTO REMUNERATÓRIO	1,00		1,00
	01.01.04.04	RECRUTAMENTO DE PESSOAL PARA NOVOS POSTOS DE TRABALHO	32.440,00		32.440,00
	<b>01.01.06</b>	<b>PESSOAL CONTRATADO A TERMO</b>	43.255,00		<b>43.255,00</b>
	01.01.06.01	PESSOAL EM FUNÇÕES	43.254,00		43.254,00
	01.01.06.04	RECRUTAMENTO DE PESSOAL PARA NOVOS POSTOS DE TRABALHO	1,00		1,00

C L A S S I F I C A Ç Õ E S		D O T A Ç Õ E S		M O N T A N T E	
ORGÂNICA	ECONÓMICA	DESIGNAÇÃO	NÃO IMPUTÁVEL	IMPUTÁVEL	TOTAL
	01.01.07	PESSOAL EM REGIME DE TAREFA OU AVENÇA	1,00		1,00
	01.01.11	REPRESENTAÇÃO	7.785,00		7.785,00
	<b>01.01.13</b>	<b>SUBSÍDIO DE REFEIÇÃO</b>	<b>50.371,00</b>		<b>50.371,00</b>
	<b>01.01.13.01</b>	<b>PESSOAL DOS QUADROS</b>	<b>47.269,00</b>		<b>47.269,00</b>
	01.01.13.01.01	PESSOAL EM FUNÇÕES	44.167,00		44.167,00
	01.01.13.01.02	ALTERAÇÕES OBRIGATÓRIAS DO POSICIONAMENTO REMUNERATÓRIO	1,00		1,00
	01.01.13.01.04	RECRUTAMENTO DE PESSOAL PARA NOVOS POSTOS DE TRABALHO	3.101,00		3.101,00
	<b>01.01.13.02</b>	<b>PESSOAL EM QUALQUER OUTRA SITUAÇÃO</b>	<b>3.102,00</b>		<b>3.102,00</b>
	01.01.13.02.01	PESSOAL EM FUNÇÕES	3.101,00		3.101,00
	01.01.13.02.04	RECRUTAMENTO DE PESSOAL PARA NOVOS POSTOS DE TRABALHO	1,00		1,00
	<b>01.01.14</b>	<b>SUBSÍDIOS DE FÉRIAS E NATAL</b>	<b>120.936,00</b>		<b>120.936,00</b>
	<b>01.01.14.01</b>	<b>PESSOAL DOS QUADROS</b>	<b>113.726,00</b>		<b>113.726,00</b>
	01.01.14.01.01	PESSOAL EM FUNÇÕES	106.514,00		106.514,00
	01.01.14.01.02	ALTERAÇÕES OBRIGATÓRIAS DO POSICIONAMENTO REMUNERATÓRIO	1,00		1,00
	01.01.14.01.03	ALTERAÇÕES FACULTATIVAS DE POSICIONAMENTO REMUNERATÓRIO	1,00		1,00
	01.01.14.01.04	RECRUTAMENTO DE PESSOAL PARA NOVOS POSTOS DE TRABALHO	7.210,00		7.210,00
	<b>01.01.14.02</b>	<b>PESSOAL EM QUALQUER OUTRA SITUAÇÃO</b>	<b>7.210,00</b>		<b>7.210,00</b>
	01.01.14.02.01	PESSOAL EM FUNÇÕES	7.209,00		7.209,00
	01.01.14.02.04	RECRUTAMENTO DE PESSOAL PARA NOVOS POSTOS DE TRABALHO	1,00		1,00
	01.01.15	REMUNERAÇÕES POR DOENÇA E MATERNIDADE / PATERNIDADE	900,00		900,00
	<b>01.02</b>	<b>ABONOS VARIÁVEIS OU EVENTUAIS</b>	<b>1.008,00</b>		<b>1.008,00</b>
	01.02.01	GRATIFICAÇÕES VARIÁVEIS OU EVENTUAIS	1,00		1,00
	01.02.02	HORAS EXTRAORDINÁRIAS	1,00		1,00
	01.02.04	AJUDAS DE CUSTO	1,00		1,00
	01.02.10	SUBSÍDIO DE TRABALHO NOCTURNO	1,00		1,00
	01.02.11	SUBSÍDIO DE TURNO	1,00		1,00
	01.02.12	INDEMNIZAÇÕES POR CESSAÇÃO DE FUNÇÕES	1.000,00		1.000,00
	<b>01.02.13</b>	<b>OUTROS SUPLEMENTOS E PRÊMIOS</b>	<b>2,00</b>		<b>2,00</b>
	01.02.13.01	PRÊMIOS DE DESEMPENHO	1,00		1,00
	01.02.13.99	OUTROS	1,00		1,00
	01.02.14	OUTROS ABONOS EM NUMERÁRIO OU ESPÉCIE	1,00		1,00
	<b>01.03</b>	<b>SEGURANÇA SOCIAL</b>	<b>14.818,00</b>		<b>14.818,00</b>
	01.03.01	ENCARGOS COM A SAÚDE	9.716,00		9.716,00
	01.03.03	SUBSÍDIO FAMILIAR A CRIANÇAS E JOVENS	4.000,00		4.000,00
	01.03.04	OUTRAS PRESTAÇÕES FAMILIARES	1,00		1,00
	01.03.06	ACIDENTES EM SERVIÇOS E DOENÇAS PROFISSIONAIS	100,00		100,00
	<b>01.03.10</b>	<b>OUTRAS DESPESAS DE SEGURANÇA SOCIAL</b>	<b>1.001,00</b>		<b>1.001,00</b>
	01.03.10.01	EVENTUALIDADE MATERNIDADE, PATERNIDADE E ADOÇÃO	1.000,00		1.000,00
	01.03.10.99	OUTRAS DESPESAS DE SEGURANÇA SOCIAL	1,00		1,00
	<b>02</b>	<b>AQUISIÇÃO DE BENS E SERVIÇOS</b>	<b>16.257,00</b>	<b>84.274,44</b>	<b>100.531,44</b>
	<b>02.01</b>	<b>AQUISIÇÃO DE BENS</b>	<b>1.353,00</b>		<b>1.353,00</b>
	02.01.04	LIMPEZA E HIGIENE	1,00		1,00
	02.01.07	VESTUÁRIO E ARTIGOS PESSOAIS	1,00		1,00
	02.01.08	MATERIAL DE ESCRITÓRIO	500,00		500,00
	02.01.14	OUTRO MATERIAL - PEÇAS	1,00		1,00
	02.01.17	FERRAMENTAS E UTENSÍLIOS	50,00		50,00
	02.01.18	LIVROS E DOCUMENTAÇÃO TÉCNICA	200,00		200,00
	02.01.21	OUTROS BENS	600,00		600,00
	<b>02.02</b>	<b>AQUISIÇÃO DE SERVIÇOS</b>	<b>14.904,00</b>	<b>84.274,44</b>	<b>99.178,44</b>
	02.02.01	ENCARGOS DE INSTALAÇÕES	1,00		1,00
	02.02.03	CONSERVAÇÃO DE BENS	1.000,00		1.000,00
	02.02.09	COMUNICAÇÕES	100,00		100,00
	02.02.10	TRANSPORTES	200,00		200,00
	02.02.11	REPRESENTAÇÃO DOS SERVIÇOS	1,00		1,00
	02.02.12	SEGUROS	1,00		1,00
	02.02.13	DESLOCAÇÕES E ESTADAS	100,00		100,00
	02.02.14	ESTUDOS, PARCERES, PROJECTOS E CONSULTADORIA	500,00		500,00
	02.02.17	PUBLICIDADE	5.000,00		5.000,00
	02.02.18	VIGILÂNCIA E SEGURANÇA	1,00		1,00
	02.02.19	ASSISTÊNCIA TÉCNICA	1.000,00		1.000,00
	02.02.20	OUTROS TRABALHOS ESPECIALIZADOS	6.000,00	<b>84.274,44</b>	<b>90.274,44</b>
	<b>02.02.25</b>	<b>OUTROS SERVIÇOS</b>	<b>1.000,00</b>		<b>1.000,00</b>
	02.02.25.09	OUTROS	1.000,00		1.000,00
	<b>03</b>	<b>JUROS E OUTROS ENCARGOS</b>	<b>100,00</b>		<b>100,00</b>
	<b>03.05</b>	<b>OUTROS JUROS</b>	<b>100,00</b>		<b>100,00</b>
	<b>03.05.02</b>	<b>OUTROS</b>	<b>100,00</b>		<b>100,00</b>
	03.05.02.99	OUTROS	100,00		100,00

C L A S S I F I C A Ç Õ E S		D O T A Ç Õ E S		M O N T A N T E	
ORGÂNICA	ECONÔMICA	DESIGNAÇÃO	NÃO IMPUTÁVEL	IMPUTÁVEL	TOTAL
	06	OUTRAS DESPESAS CORRENTES	10.500,00		10.500,00
	06.02	DIVERSAS	10.500,00		10.500,00
	06.02.01	IMPOSTOS E TAXAS	500,00		500,00
	06.02.03	OUTRAS	10.000,00		10.000,00
	06.02.03.01	OUTRAS RESTITUIÇÕES	5.000,00		5.000,00
	06.02.03.05	OUTRAS	5.000,00		5.000,00
	06.02.03.05.09	DIVERSAS	5.000,00		5.000,00
12.04		DIRECÇÃO MUNIC.DE INVESTIMENTOS E INFRA-ESTRUTURAS	2.090.153,00	14.266.630,56	16.356.783,56
12.04.00		DIRECÇÃO MUNIC.DE INVESTIMENTOS E INFRA-ESTRUTURAS	200.410,00		200.410,00
		D E S P E S A S C O R R E N T E S	200.410,00		200.410,00
	01	DESPESAS COM O PESSOAL	199.209,00		199.209,00
	01.01	REMUNERAÇÕES CERTAS E PERMANENTES	194.499,00		194.499,00
	01.01.04	PESSOAL DOS QUADROS - REGIME DO CONTRATO INDIVIDUAL DO TRABALHO	144.066,00		144.066,00
	01.01.04.01	PESSOAL EM FUNÇÕES	144.063,00		144.063,00
	01.01.04.02	ALTERAÇÕES OBRIGATÓRIAS DO POSICIONAMENTO REMUNERATÓRIO	1,00		1,00
	01.01.04.03	ALTERAÇÕES FACULTATIVAS DE POSICIONAMENTO REMUNERATÓRIO	1,00		1,00
	01.01.04.04	RECRUTAMENTO DE PESSOAL PARA NOVOS POSTOS DE TRABALHO	1,00		1,00
	01.01.06	PESSOAL CONTRATADO A TERMO	2,00		2,00
	01.01.06.01	PESSOAL EM FUNÇÕES	1,00		1,00
	01.01.06.04	RECRUTAMENTO DE PESSOAL PARA NOVOS POSTOS DE TRABALHO	1,00		1,00
	01.01.07	PESSOAL EM REGIME DE TAREFA OU AVENÇA	1,00		1,00
	01.01.11	REPRESENTAÇÃO	6.303,00		6.303,00
	01.01.13	SUBSÍDIO DE REFEIÇÃO	8.937,00		8.937,00
	01.01.13.01	PESSOAL DOS QUADROS	8.935,00		8.935,00
	01.01.13.01.01	PESSOAL EM FUNÇÕES	8.933,00		8.933,00
	01.01.13.01.02	ALTERAÇÕES OBRIGATÓRIAS DO POSICIONAMENTO REMUNERATÓRIO	1,00		1,00
	01.01.13.01.04	RECRUTAMENTO DE PESSOAL PARA NOVOS POSTOS DE TRABALHO	1,00		1,00
	01.01.13.02	PESSOAL EM QUALQUER OUTRA SITUAÇÃO	2,00		2,00
	01.01.13.02.01	PESSOAL EM FUNÇÕES	1,00		1,00
	01.01.13.02.04	RECRUTAMENTO DE PESSOAL PARA NOVOS POSTOS DE TRABALHO	1,00		1,00
	01.01.14	SUBSÍDIOS DE FÉRIAS E NATAL	34.640,00		34.640,00
	01.01.14.01	PESSOAL DOS QUADROS	34.638,00		34.638,00
	01.01.14.01.01	PESSOAL EM FUNÇÕES	34.635,00		34.635,00
	01.01.14.01.02	ALTERAÇÕES OBRIGATÓRIAS DO POSICIONAMENTO REMUNERATÓRIO	1,00		1,00
	01.01.14.01.03	ALTERAÇÕES FACULTATIVAS DE POSICIONAMENTO REMUNERATÓRIO	1,00		1,00
	01.01.14.01.04	RECRUTAMENTO DE PESSOAL PARA NOVOS POSTOS DE TRABALHO	1,00		1,00
	01.01.14.02	PESSOAL EM QUALQUER OUTRA SITUAÇÃO	2,00		2,00
	01.01.14.02.01	PESSOAL EM FUNÇÕES	1,00		1,00
	01.01.14.02.04	RECRUTAMENTO DE PESSOAL PARA NOVOS POSTOS DE TRABALHO	1,00		1,00
	01.01.15	REMUNERAÇÕES POR DOENÇA E MATERNIDADE / PATERNIDADE	550,00		550,00
	01.02	ABONOS VARIÁVEIS OU EVENTUAIS	1.308,00		1.308,00
	01.02.01	GRATIFICAÇÕES VARIÁVEIS OU EVENTUAIS	1,00		1,00
	01.02.02	HORAS EXTRAORDINÁRIAS	1,00		1,00
	01.02.04	AJUDAS DE CUSTO	1,00		1,00
	01.02.10	SUBSÍDIO DE TRABALHO NOCTURNO	1,00		1,00
	01.02.11	SUBSÍDIO DE TURNO	1,00		1,00
	01.02.12	INDEMNIZAÇÕES POR CESSAÇÃO DE FUNÇÕES	1,00		1,00
	01.02.13	OUTROS SUPLEMENTOS E PRÉMIOS	2,00		2,00
	01.02.13.01	PRÉMIOS DE DESEMPENHO	1,00		1,00
	01.02.13.99	OUTROS	1,00		1,00
	01.02.14	OUTROS ABONOS EM NUMERÁRIO OU ESPÉCIE	1.300,00		1.300,00
	01.03	SEGURANÇA SOCIAL	3.402,00		3.402,00
	01.03.01	ENCARGOS COM A SAÚDE	1.000,00		1.000,00
	01.03.03	SUBSÍDIO FAMILIAR A CRIANÇAS E JOVENS	2.150,00		2.150,00
	01.03.04	OUTRAS PRESTAÇÕES FAMILIARES	1,00		1,00
	01.03.06	ACIDENTES EM SERVIÇOS E DOENÇAS PROFISSIONAIS	100,00		100,00
	01.03.10	OUTRAS DESPESAS DE SEGURANÇA SOCIAL	151,00		151,00
	01.03.10.01	EVENTUALIDADE MATERNIDADE, PATERNIDADE E ADOÇÃO	150,00		150,00
	01.03.10.99	OUTRAS DESPESAS DE SEGURANÇA SOCIAL	1,00		1,00
	02	AQUISIÇÃO DE BENS E SERVIÇOS	1.101,00		1.101,00
	02.02	AQUISIÇÃO DE SERVIÇOS	1.101,00		1.101,00
	02.02.01	ENCARGOS DE INSTALAÇÕES	1,00		1,00
	02.02.09	COMUNICAÇÕES	100,00		100,00
	02.02.25	OUTROS SERVIÇOS	1.000,00		1.000,00
	02.02.25.09	OUTROS	1.000,00		1.000,00
	03	JUROS E OUTROS ENCARGOS	100,00		100,00

C L A S S I F I C A Ç Õ E S		D O T A Ç Õ E S		M O N T A N T E	
ORGÂNICA	ECONÔMICA	DESIGNAÇÃO	NÃO IMPUTÁVEL	IMPUTÁVEL	TOTAL
	<b>03.05</b>	<b>OUTROS JUROS</b>	100,00		<b>100,00</b>
	<b>03.05.02</b>	<b>OUTROS</b>	100,00		<b>100,00</b>
	03.05.02.99	OUTROS	100,00		100,00
12.04.10		DEPART. DE INVEST. E INFRA-ESTRUTURAS MUNICIPAIS	1.889.743,00	14.266.630,56	16.156.373,56
		<b>D E S P E S A S C O R R E N T E S</b>	1.889.743,00	313.980,26	<b>2.203.723,26</b>
	<b>01</b>	<b>DESPESAS COM O PESSOAL</b>	923.135,00		<b>923.135,00</b>
	<b>01.01</b>	<b>REMUNERAÇÕES CERTAS E PERMANENTES</b>	902.324,00		<b>902.324,00</b>
	<b>01.01.04</b>	<b>PESSOAL DOS QUADROS - REGIME DO CONTRATO INDIVIDUAL DO TRABALHO</b>	729.021,00		<b>729.021,00</b>
	01.01.04.01	PESSOAL EM FUNÇÕES	729.018,00		729.018,00
	01.01.04.02	ALTERAÇÕES OBRIGATÓRIAS DO POSICIONAMENTO REMUNERATÓRIO	1,00		1,00
	01.01.04.03	ALTERAÇÕES FACULTATIVAS DE POSICIONAMENTO REMUNERATÓRIO	1,00		1,00
	01.01.04.04	RECRUTAMENTO DE PESSOAL PARA NOVOS POSTOS DE TRABALHO	1,00		1,00
	<b>01.01.06</b>	<b>PESSOAL CONTRATADO A TERMO</b>	2,00		<b>2,00</b>
	01.01.06.01	PESSOAL EM FUNÇÕES	1,00		1,00
	01.01.06.04	RECRUTAMENTO DE PESSOAL PARA NOVOS POSTOS DE TRABALHO	1,00		1,00
	01.01.07	PESSOAL EM REGIME DE TAREFA OU AVENÇA	1,00		1,00
	01.01.11	REPRESENTAÇÃO	9.954,00		9.954,00
	<b>01.01.13</b>	<b>SUBSÍDIO DE REFEIÇÃO</b>	37.771,00		<b>37.771,00</b>
	<b>01.01.13.01</b>	<b>PESSOAL DOS QUADROS</b>	37.769,00		<b>37.769,00</b>
	01.01.13.01.01	PESSOAL EM FUNÇÕES	37.767,00		37.767,00
	01.01.13.01.02	ALTERAÇÕES OBRIGATÓRIAS DO POSICIONAMENTO REMUNERATÓRIO	1,00		1,00
	01.01.13.01.04	RECRUTAMENTO DE PESSOAL PARA NOVOS POSTOS DE TRABALHO	1,00		1,00
	<b>01.01.13.02</b>	<b>PESSOAL EM QUALQUER OUTRA SITUAÇÃO</b>	2,00		<b>2,00</b>
	01.01.13.02.01	PESSOAL EM FUNÇÕES	1,00		1,00
	01.01.13.02.04	RECRUTAMENTO DE PESSOAL PARA NOVOS POSTOS DE TRABALHO	1,00		1,00
	<b>01.01.14</b>	<b>SUBSÍDIOS DE FÉRIAS E NATAL</b>	125.175,00		<b>125.175,00</b>
	<b>01.01.14.01</b>	<b>PESSOAL DOS QUADROS</b>	125.173,00		<b>125.173,00</b>
	01.01.14.01.01	PESSOAL EM FUNÇÕES	125.170,00		125.170,00
	01.01.14.01.02	ALTERAÇÕES OBRIGATÓRIAS DO POSICIONAMENTO REMUNERATÓRIO	1,00		1,00
	01.01.14.01.03	ALTERAÇÕES FACULTATIVAS DE POSICIONAMENTO REMUNERATÓRIO	1,00		1,00
	01.01.14.01.04	RECRUTAMENTO DE PESSOAL PARA NOVOS POSTOS DE TRABALHO	1,00		1,00
	<b>01.01.14.02</b>	<b>PESSOAL EM QUALQUER OUTRA SITUAÇÃO</b>	2,00		<b>2,00</b>
	01.01.14.02.01	PESSOAL EM FUNÇÕES	1,00		1,00
	01.01.14.02.04	RECRUTAMENTO DE PESSOAL PARA NOVOS POSTOS DE TRABALHO	1,00		1,00
	01.01.15	REMUNERAÇÕES POR DOENÇA E MATERNIDADE / PATERNIDADE	400,00		400,00
	<b>01.02</b>	<b>ABONOS VARIÁVEIS OU EVENTUAIS</b>	9,00		<b>9,00</b>
	01.02.01	GRATIFICAÇÕES VARIÁVEIS OU EVENTUAIS	1,00		1,00
	01.02.02	HORAS EXTRAORDINÁRIAS	1,00		1,00
	01.02.04	AJUDAS DE CUSTO	1,00		1,00
	01.02.10	SUBSÍDIO DE TRABALHO NOCTURNO	1,00		1,00
	01.02.11	SUBSÍDIO DE TURNO	1,00		1,00
	01.02.12	INDEMNIZAÇÕES POR CESSAÇÃO DE FUNÇÕES	1,00		1,00
	<b>01.02.13</b>	<b>OUTROS SUPLEMENTOS E PRÊMIOS</b>	2,00		<b>2,00</b>
	01.02.13.01	PRÊMIOS DE DESEMPENHO	1,00		1,00
	01.02.13.99	OUTROS	1,00		1,00
	01.02.14	OUTROS ABONOS EM NUMERÁRIO OU ESPÉCIE	1,00		1,00
	<b>01.03</b>	<b>SEGURANÇA SOCIAL</b>	20.802,00		<b>20.802,00</b>
	01.03.01	ENCARGOS COM A SAÚDE	9.000,00		9.000,00
	01.03.03	SUBSÍDIO FAMILIAR A CRIANÇAS E JOVENS	2.200,00		2.200,00
	01.03.04	OUTRAS PRESTAÇÕES FAMILIARES	1,00		1,00
	01.03.06	ACIDENTES EM SERVIÇOS E DOENÇAS PROFISSIONAIS	100,00		100,00
	<b>01.03.10</b>	<b>OUTRAS DESPESAS DE SEGURANÇA SOCIAL</b>	9.501,00		<b>9.501,00</b>
	01.03.10.01	EVENTUALIDADE MATERNIDADE, PATERNIDADE E ADOÇÃO	9.500,00		9.500,00
	01.03.10.99	OUTRAS DESPESAS DE SEGURANÇA SOCIAL	1,00		1,00
	<b>02</b>	<b>AQUISIÇÃO DE BENS E SERVIÇOS</b>	44.764,00	214.892,30	<b>259.656,30</b>
	<b>02.01</b>	<b>AQUISIÇÃO DE BENS</b>	2.858,00	5.552,20	<b>8.410,20</b>
	02.01.01	MATÉRIAS-PRIMAS E SUBSIDIÁRIAS	1,00		1,00
	<b>02.01.02</b>	<b>COMBUSTÍVEIS E LUBRIFICANTES</b>	1.000,00		<b>1.000,00</b>
	02.01.02.01	GASOLINA	500,00		500,00
	02.01.02.02	GASÓLEO	500,00		500,00
	02.01.03	MUNIÇÕES, EXPLOSIVOS E ARTIFÍCIOS	1,00		1,00
	02.01.04	LIMPEZA E HIGIENE	1,00		1,00
	02.01.07	VESTUÁRIO E ARTIGOS PESSOAIS	1,00		1,00
	02.01.08	MATERIAL DE ESCRITÓRIO	300,00		300,00
	02.01.09	PRODUTOS QUÍMICOS E FARMACÊUTICOS	100,00		100,00
	02.01.10	PRODUTOS VENDIDOS NAS FARMÁCIAS	1,00		1,00

CLASSIFICAÇÕES		DOTAÇÕES		MONTANTE	
ORGÂNICA	ECONÓMICA	DESIGNAÇÃO	NÃO IMPUTÁVEL	IMPUTÁVEL	TOTAL
	02.01.11	MATERIAL DE CONSUMO CLÍNICO	100,00		100,00
	02.01.12	MATERIAL DE TRANSPORTE - PEÇAS	1,00		1,00
	02.01.14	OUTRO MATERIAL - PEÇAS	1,00		1,00
	02.01.15	PRÊMIOS, CONDECORAÇÕES E OFERTAS	1,00		1,00
	02.01.17	FERRAMENTAS E UTENSÍLIOS	50,00		50,00
	02.01.18	LIVROS E DOCUMENTAÇÃO TÉCNICA	300,00		300,00
	02.01.21	OUTROS BENS	1.000,00	5.552,20	6.552,20
	<b>02.02</b>	<b>AQUISIÇÃO DE SERVIÇOS</b>	<b>41.906,00</b>	<b>209.340,10</b>	<b>251.246,10</b>
	02.02.01	ENCARGOS DE INSTALAÇÕES	20.000,00		20.000,00
	02.02.02	LIMPEZA E HIGIENE	1,00		1,00
	02.02.03	CONSERVAÇÃO DE BENS	500,00		500,00
	02.02.04	LOCAÇÃO DE EDIFÍCIOS	600,00		600,00
	02.02.08	LOCAÇÃO DE OUTROS BENS	100,00		100,00
	02.02.09	COMUNICAÇÕES	400,00		400,00
	02.02.10	TRANSPORTES	600,00		600,00
	02.02.11	REPRESENTAÇÃO DOS SERVIÇOS	1,00		1,00
	02.02.12	SEGUROS	1,00		1,00
	02.02.13	DESLOCAÇÕES E ESTADAS	100,00		100,00
	02.02.14	ESTUDOS, PARCERES, PROJECTOS E CONSULTADORIA	500,00		500,00
	02.02.16	SEMINÁRIOS, EXPOSIÇÕES E SIMILARES	1,00		1,00
	02.02.17	PUBLICIDADE	10.000,00		10.000,00
	02.02.18	VIGILÂNCIA E SEGURANÇA	1,00		1,00
	02.02.19	ASSISTÊNCIA TÉCNICA	100,00		100,00
	02.02.20	OUTROS TRABALHOS ESPECIALIZADOS	1.000,00		1.000,00
	02.02.22	SERVIÇOS DE SAÚDE	1,00		1,00
	<b>02.02.25</b>	<b>OUTROS SERVIÇOS</b>	<b>8.000,00</b>	<b>209.340,10</b>	<b>217.340,10</b>
	02.02.25.09	OUTROS	8.000,00	209.340,10	217.340,10
	<b>03</b>	<b>JUROS E OUTROS ENCARGOS</b>	<b>1.001,00</b>		<b>1.001,00</b>
	<b>03.03</b>	<b>JUROS DE LOCAÇÃO FINANCEIRA</b>	<b>1,00</b>		<b>1,00</b>
	03.03.05	MATERIAL DE TRANSPORTE	1,00		1,00
	<b>03.05</b>	<b>OUTROS JUROS</b>	<b>1.000,00</b>		<b>1.000,00</b>
	<b>03.05.02</b>	<b>OUTROS</b>	<b>1.000,00</b>		<b>1.000,00</b>
	03.05.02.99	OUTROS	1.000,00		1.000,00
	<b>04</b>	<b>TRANSFERÊNCIAS CORRENTES</b>		1,00	<b>1,00</b>
	<b>04.01</b>	<b>SOCIEDADES E QUASE-SOCIEDADES NÃO FINANCEIRAS</b>		1,00	<b>1,00</b>
	<b>04.01.01</b>	<b>PÚBLICAS</b>		1,00	<b>1,00</b>
	<b>04.01.01.01</b>	<b>EMPRESAS PÚBLICAS MUNICIPAIS E INTERMUNICIPAIS</b>		1,00	<b>1,00</b>
	04.01.01.01.01	EMPRESA MUNICIPAL DE HABITAÇÃO		1,00	1,00
	<b>05</b>	<b>SUBSÍDIOS</b>		25.833,36	<b>25.833,36</b>
	<b>05.01</b>	<b>SOCIEDADES E QUASE-SOCIEDADES NÃO FINANCEIRAS</b>		25.833,36	<b>25.833,36</b>
	<b>05.01.01</b>	<b>PÚBLICAS</b>		25.833,36	<b>25.833,36</b>
	05.01.01.01	EMPRESAS PÚBLICAS MUNICIPAIS E INTERMUNICIPAIS		25.833,36	25.833,36
	<b>06</b>	<b>OUTRAS DESPESAS CORRENTES</b>	920.843,00	73.253,60	<b>994.096,60</b>
	<b>06.02</b>	<b>DIVERSAS</b>	920.843,00	73.253,60	<b>994.096,60</b>
	06.02.02	ACTIVOS INCORPÓREOS	1,00		1,00
	<b>06.02.03</b>	<b>OUTRAS</b>	920.842,00	73.253,60	<b>994.095,60</b>
	06.02.03.01	OUTRAS RESTITUIÇÕES	500,00		500,00
	<b>06.02.03.05</b>	<b>OUTRAS</b>	920.342,00	73.253,60	<b>993.595,60</b>
	06.02.03.05.09	DIVERSAS	920.342,00	73.253,60	993.595,60
		<b>D E S P E S A S D E C A P I T A L</b>		13.952.650,30	<b>13.952.650,30</b>
	<b>07</b>	<b>AQUISIÇÃO DE BENS DE CAPITAL</b>		11.784.002,10	<b>11.784.002,10</b>
	<b>07.01</b>	<b>INVESTIMENTOS</b>		8.162.770,94	<b>8.162.770,94</b>
	07.01.01	TERRENOS		1.232.749,98	1.232.749,98
	<b>07.01.02</b>	<b>HABITAÇÕES</b>		1.135.046,04	<b>1.135.046,04</b>
	07.01.02.01	CONSTRUÇÃO		455.869,34	455.869,34
	07.01.02.02	AQUISIÇÃO		2,00	2,00
	07.01.02.03	REPARAÇÃO E BENEFICIAÇÃO		679.174,70	679.174,70
	<b>07.01.03</b>	<b>EDIFÍCIOS</b>		4.715.060,45	<b>4.715.060,45</b>
	07.01.03.01	INSTALAÇÕES DE SERVIÇOS		22.643,00	22.643,00
	07.01.03.02	INSTALAÇÕES DESPORTIVAS E RECREATIVAS		2.392.075,39	2.392.075,39
	07.01.03.07	OUTROS		2.300.342,06	2.300.342,06
	<b>07.01.04</b>	<b>CONSTRUÇÕES DIVERSAS</b>		993.975,50	<b>993.975,50</b>
	07.01.04.01	VIADUTOS, ARRUAMENTOS E OBRAS COMPLEMENTARES		1,00	1,00
	07.01.04.03	ESTAÇÕES DE TRATAMENTO DE ÁGUAS RESIDUAIS		57.979,97	57.979,97
	07.01.04.04	ILUMINAÇÃO PÚBLICA		1,00	1,00
	07.01.04.06	INSTALAÇÕES DESPORTIVAS E RECREATIVAS		1,00	1,00
	07.01.04.09	SINALIZAÇÃO E TRÂNSITO		104.646,92	104.646,92

C L A S S I F I C A Ç Õ E S		D O T A Ç Õ E S		M O N T A N T E	
ORGÂNICA	ECONÔMICA	DESIGNAÇÃO	NÃO IMPUTÁVEL	IMPUTÁVEL	TOTAL
	07.01.04.10	INFRAESTRUTURAS PARA DISTRIBUIÇÃO DE ENERGIA ELÉCTRICA		1,00	1,00
	07.01.04.12	CEMITÉRIOS		132.473,15	132.473,15
	07.01.04.13	OUTROS		698.871,46	698.871,46
	07.01.09	EQUIPAMENTO ADMINISTRATIVO		1,00	1,00
	<b>07.01.10</b>	<b>EQUIPAMENTO BÁSICO</b>		<b>85.936,97</b>	<b>85.936,97</b>
	07.01.10.02	OUTRO		85.936,97	85.936,97
	07.01.15	OUTROS INVESTIMENTOS		1,00	1,00
	<b>07.03</b>	<b>BENS DE DOMÍNIO PÚBLICO</b>		<b>3.621.231,16</b>	<b>3.621.231,16</b>
	<b>07.03.03</b>	<b>OUTRAS CONSTRUÇÕES E INFRA-ESTRUTURAS</b>		<b>3.621.231,16</b>	<b>3.621.231,16</b>
	07.03.03.01	VIADUTOS, ARRUAMENTOS E OBRAS COMPLEMENTARES		3.331.297,56	3.331.297,56
	07.03.03.05	PARQUES E JARDINS		289.933,60	289.933,60
	<b>08</b>	<b>TRANSFERÊNCIAS DE CAPITAL</b>		<b>2.168.648,20</b>	<b>2.168.648,20</b>
	<b>08.01</b>	<b>SOCIEDADES E QUASE-SOCIEDADES NÃO FINANCEIRAS</b>		<b>2.168.648,20</b>	<b>2.168.648,20</b>
	<b>08.01.01</b>	<b>PÚBLICAS</b>		<b>2.168.648,20</b>	<b>2.168.648,20</b>
	<b>08.01.01.01</b>	<b>EMPRESAS PÚBLICAS MUNICIPAIS E INTERMUNICIPAIS</b>		<b>2.168.648,20</b>	<b>2.168.648,20</b>
	08.01.01.01.01	EMPRESA MUNICIPAL DE HABITAÇÃO		2.168.648,20	2.168.648,20
<b>12.05</b>		<b>DIRECÇÃO MUNIC. DE AMBIENTE, ESPAÇO URB. E EQUIP.</b>	<b>7.781.106,00</b>	<b>30.557.096,35</b>	<b>38.338.202,35</b>
12.05.00		DIRECÇÃO MUNIC. DE AMBIENTE, ESPAÇO URB. E EQUIP.	153.573,00		153.573,00
		<b>D E S P E S A S C O R R E N T E S</b>	153.573,00		<b>153.573,00</b>
	<b>01</b>	<b>DESPESAS COM O PESSOAL</b>	138.973,00		<b>138.973,00</b>
	<b>01.01</b>	<b>REMUNERAÇÕES CERTAS E PERMANENTES</b>	135.262,00		<b>135.262,00</b>
	<b>01.01.04</b>	<b>PESSOAL DOS QUADROS - REGIME DO CONTRATO INDIVIDUAL DO TRABALHO</b>	102.525,00		<b>102.525,00</b>
	01.01.04.01	PESSOAL EM FUNÇÕES	102.522,00		102.522,00
	01.01.04.02	ALTERAÇÕES OBRIGATÓRIAS DO POSICIONAMENTO REMUNERATÓRIO	1,00		1,00
	01.01.04.03	ALTERAÇÕES FACULTATIVAS DE POSICIONAMENTO REMUNERATÓRIO	1,00		1,00
	01.01.04.04	RECRUTAMENTO DE PESSOAL PARA NOVOS POSTOS DE TRABALHO	1,00		1,00
	<b>01.01.06</b>	<b>PESSOAL CONTRATADO A TERMO</b>	2,00		<b>2,00</b>
	01.01.06.01	PESSOAL EM FUNÇÕES	1,00		1,00
	01.01.06.04	RECRUTAMENTO DE PESSOAL PARA NOVOS POSTOS DE TRABALHO	1,00		1,00
	01.01.07	PESSOAL EM REGIME DE TAREFA OU AVENÇA	1,00		1,00
	01.01.11	REPRESENTAÇÃO	8.403,00		8.403,00
	<b>01.01.13</b>	<b>SUBSÍDIO DE REFEIÇÃO</b>	7.238,00		<b>7.238,00</b>
	<b>01.01.13.01</b>	<b>PESSOAL DOS QUADROS</b>	7.236,00		<b>7.236,00</b>
	01.01.13.01.01	PESSOAL EM FUNÇÕES	7.234,00		7.234,00
	01.01.13.01.02	ALTERAÇÕES OBRIGATÓRIAS DO POSICIONAMENTO REMUNERATÓRIO	1,00		1,00
	01.01.13.01.04	RECRUTAMENTO DE PESSOAL PARA NOVOS POSTOS DE TRABALHO	1,00		1,00
	<b>01.01.13.02</b>	<b>PESSOAL EM QUALQUER OUTRA SITUAÇÃO</b>	2,00		<b>2,00</b>
	01.01.13.02.01	PESSOAL EM FUNÇÕES	1,00		1,00
	01.01.13.02.04	RECRUTAMENTO DE PESSOAL PARA NOVOS POSTOS DE TRABALHO	1,00		1,00
	<b>01.01.14</b>	<b>SUBSÍDIOS DE FÉRIAS E NATAL</b>	17.092,00		<b>17.092,00</b>
	<b>01.01.14.01</b>	<b>PESSOAL DOS QUADROS</b>	17.090,00		<b>17.090,00</b>
	01.01.14.01.01	PESSOAL EM FUNÇÕES	17.087,00		17.087,00
	01.01.14.01.02	ALTERAÇÕES OBRIGATÓRIAS DO POSICIONAMENTO REMUNERATÓRIO	1,00		1,00
	01.01.14.01.03	ALTERAÇÕES FACULTATIVAS DE POSICIONAMENTO REMUNERATÓRIO	1,00		1,00
	01.01.14.01.04	RECRUTAMENTO DE PESSOAL PARA NOVOS POSTOS DE TRABALHO	1,00		1,00
	<b>01.01.14.02</b>	<b>PESSOAL EM QUALQUER OUTRA SITUAÇÃO</b>	2,00		<b>2,00</b>
	01.01.14.02.01	PESSOAL EM FUNÇÕES	1,00		1,00
	01.01.14.02.04	RECRUTAMENTO DE PESSOAL PARA NOVOS POSTOS DE TRABALHO	1,00		1,00
	01.01.15	REMUNERAÇÕES POR DOENÇA E MATERNIDADE / PATERNIDADE	1,00		1,00
	<b>01.02</b>	<b>ABONOS VARIÁVEIS OU EVENTUAIS</b>	1.408,00		<b>1.408,00</b>
	01.02.01	GRATIFICAÇÕES VARIÁVEIS OU EVENTUAIS	1,00		1,00
	01.02.02	HORAS EXTRAORDINÁRIAS	1,00		1,00
	01.02.04	AJUDAS DE CUSTO	1,00		1,00
	01.02.10	SUBSÍDIO DE TRABALHO NOCTURNO	1,00		1,00
	01.02.11	SUBSÍDIO DE TURNO	1,00		1,00
	01.02.12	INDEMNIZAÇÕES POR CESSAÇÃO DE FUNÇÕES	1,00		1,00
	<b>01.02.13</b>	<b>OUTROS SUPLEMENTOS E PRÉMIOS</b>	2,00		<b>2,00</b>
	01.02.13.01	PRÉMIOS DE DESEMPENHO	1,00		1,00
	01.02.13.99	OUTROS	1,00		1,00
	01.02.14	OUTROS ABONOS EM NUMERÁRIO OU ESPÉCIE	1.400,00		1.400,00
	<b>01.03</b>	<b>SEGURANÇA SOCIAL</b>	2.303,00		<b>2.303,00</b>
	01.03.01	ENCARGOS COM A SAÚDE	1.850,00		1.850,00
	01.03.03	SUBSÍDIO FAMILIAR A CRIANÇAS E JOVENS	350,00		350,00
	01.03.04	OUTRAS PRESTAÇÕES FAMILIARES	1,00		1,00
	01.03.06	ACIDENTES EM SERVIÇOS E DOENÇAS PROFISSIONAIS	100,00		100,00
	<b>01.03.10</b>	<b>OUTRAS DESPESAS DE SEGURANÇA SOCIAL</b>	2,00		<b>2,00</b>

C L A S S I F I C A Ç Õ E S		D O T A Ç Õ E S		M O N T A N T E	
ORGÂNICA	ECONÔMICA	DESIGNAÇÃO	NÃO IMPUTÁVEL	IMPUTÁVEL	TOTAL
	01.03.10.01	EVENTUALIDADE MATERNIDADE, PATERNIDADE E ADOÇÃO	1,00		1,00
	01.03.10.99	OUTRAS DESPESAS DE SEGURANÇA SOCIAL	1,00		1,00
	<b>02</b>	<b>AQUISIÇÃO DE BENS E SERVIÇOS</b>	<b>14.500,00</b>		<b>14.500,00</b>
	<b>02.02</b>	<b>AQUISIÇÃO DE SERVIÇOS</b>	<b>14.500,00</b>		<b>14.500,00</b>
	02.02.01	ENCARGOS DE INSTALAÇÕES	2.000,00		2.000,00
	02.02.09	COMUNICAÇÕES	12.000,00		12.000,00
	<b>02.02.25</b>	<b>OUTROS SERVIÇOS</b>	<b>500,00</b>		<b>500,00</b>
	02.02.25.09	OUTROS	500,00		500,00
	<b>03</b>	<b>JUROS E OUTROS ENCARGOS</b>	<b>100,00</b>		<b>100,00</b>
	<b>03.05</b>	<b>OUTROS JUROS</b>	<b>100,00</b>		<b>100,00</b>
	<b>03.05.02</b>	<b>OUTROS</b>	<b>100,00</b>		<b>100,00</b>
	03.05.02.99	OUTROS	100,00		100,00
12.05.10		DEPARTAMENTO DE AMBIENTE	2.449.236,00	23.524.445,73	25.973.681,73
		<b>D E S P E S A S C O R R E N T E S</b>	<b>2.449.236,00</b>	<b>18.765.663,71</b>	<b>21.214.899,71</b>
	<b>01</b>	<b>DESPESAS COM O PESSOAL</b>	<b>1.849.838,00</b>	<b>5.000,00</b>	<b>1.854.838,00</b>
	<b>01.01</b>	<b>REMUNERAÇÕES CERTAS E PERMANENTES</b>	<b>1.803.746,00</b>	<b>5.000,00</b>	<b>1.808.746,00</b>
	<b>01.01.04</b>	<b>PESSOAL DOS QUADROS - REGIME DO CONTRATO INDIVIDUAL DO TRABALHO</b>	<b>1.404.288,00</b>		<b>1.404.288,00</b>
	01.01.04.01	PESSOAL EM FUNÇÕES	1.385.131,00		1.385.131,00
	01.01.04.02	ALTERAÇÕES OBRIGATÓRIAS DO POSICIONAMENTO REMUNERATÓRIO	1,00		1,00
	01.01.04.03	ALTERAÇÕES FACULTATIVAS DE POSICIONAMENTO REMUNERATÓRIO	1,00		1,00
	01.01.04.04	RECRUTAMENTO DE PESSOAL PARA NOVOS POSTOS DE TRABALHO	19.155,00		19.155,00
	<b>01.01.06</b>	<b>PESSOAL CONTRATADO A TERMO</b>	<b>2,00</b>		<b>2,00</b>
	01.01.06.01	PESSOAL EM FUNÇÕES	1,00		1,00
	01.01.06.04	RECRUTAMENTO DE PESSOAL PARA NOVOS POSTOS DE TRABALHO	1,00		1,00
	01.01.07	PESSOAL EM REGIME DE TAREFA OU AVENÇA	1,00	5.000,00	5.001,00
	01.01.11	REPRESENTAÇÃO	9.963,00		9.963,00
	<b>01.01.13</b>	<b>SUBSÍDIO DE REFEIÇÃO</b>	<b>134.108,00</b>		<b>134.108,00</b>
	<b>01.01.13.01</b>	<b>PESSOAL DOS QUADROS</b>	<b>134.103,00</b>		<b>134.103,00</b>
	01.01.13.01.01	PESSOAL EM FUNÇÕES	129.968,00		129.968,00
	01.01.13.01.02	ALTERAÇÕES OBRIGATÓRIAS DO POSICIONAMENTO REMUNERATÓRIO	1,00		1,00
	01.01.13.01.04	RECRUTAMENTO DE PESSOAL PARA NOVOS POSTOS DE TRABALHO	4.134,00		4.134,00
	<b>01.01.13.02</b>	<b>PESSOAL EM QUALQUER OUTRA SITUAÇÃO</b>	<b>5,00</b>		<b>5,00</b>
	01.01.13.02.01	PESSOAL EM FUNÇÕES	4,00		4,00
	01.01.13.02.04	RECRUTAMENTO DE PESSOAL PARA NOVOS POSTOS DE TRABALHO	1,00		1,00
	<b>01.01.14</b>	<b>SUBSÍDIOS DE FÉRIAS E NATAL</b>	<b>252.884,00</b>		<b>252.884,00</b>
	<b>01.01.14.01</b>	<b>PESSOAL DOS QUADROS</b>	<b>252.882,00</b>		<b>252.882,00</b>
	01.01.14.01.01	PESSOAL EM FUNÇÕES	248.623,00		248.623,00
	01.01.14.01.02	ALTERAÇÕES OBRIGATÓRIAS DO POSICIONAMENTO REMUNERATÓRIO	1,00		1,00
	01.01.14.01.03	ALTERAÇÕES FACULTATIVAS DE POSICIONAMENTO REMUNERATÓRIO	1,00		1,00
	01.01.14.01.04	RECRUTAMENTO DE PESSOAL PARA NOVOS POSTOS DE TRABALHO	4.257,00		4.257,00
	<b>01.01.14.02</b>	<b>PESSOAL EM QUALQUER OUTRA SITUAÇÃO</b>	<b>2,00</b>		<b>2,00</b>
	01.01.14.02.01	PESSOAL EM FUNÇÕES	1,00		1,00
	01.01.14.02.04	RECRUTAMENTO DE PESSOAL PARA NOVOS POSTOS DE TRABALHO	1,00		1,00
	01.01.15	REMUNERAÇÕES POR DOENÇA E MATERNIDADE / PATERNIDADE	2.500,00		2.500,00
	<b>01.02</b>	<b>ABONOS VARIÁVEIS OU EVENTUAIS</b>	<b>7.989,00</b>		<b>7.989,00</b>
	01.02.01	GRATIFICAÇÕES VARIÁVEIS OU EVENTUAIS	1,00		1,00
	01.02.02	HORAS EXTRAORDINÁRIAS	1,00		1,00
	01.02.04	AJUDAS DE CUSTO	1,00		1,00
	01.02.10	SUBSÍDIO DE TRABALHO NOCTURNO	1,00		1,00
	01.02.11	SUBSÍDIO DE TURNO	7.981,00		7.981,00
	01.02.12	INDEMNIZAÇÕES POR CESSAÇÃO DE FUNÇÕES	1,00		1,00
	<b>01.02.13</b>	<b>OUTROS SUPLEMENTOS E PRÊMIOS</b>	<b>2,00</b>		<b>2,00</b>
	01.02.13.01	PRÊMIOS DE DESEMPENHO	1,00		1,00
	01.02.13.99	OUTROS	1,00		1,00
	01.02.14	OUTROS ABONOS EM NUMERÁRIO OU ESPÉCIE	1,00		1,00
	<b>01.03</b>	<b>SEGURANÇA SOCIAL</b>	<b>38.103,00</b>		<b>38.103,00</b>
	01.03.01	ENCARGOS COM A SAÚDE	17.250,00		17.250,00
	01.03.03	SUBSÍDIO FAMILIAR A CRIANÇAS E JOVENS	15.980,00		15.980,00
	01.03.04	OUTRAS PRESTAÇÕES FAMILIARES	2.122,00		2.122,00
	01.03.06	ACIDENTES EM SERVIÇOS E DOENÇAS PROFISSIONAIS	2.000,00		2.000,00
	<b>01.03.10</b>	<b>OUTRAS DESPESAS DE SEGURANÇA SOCIAL</b>	<b>751,00</b>		<b>751,00</b>
	01.03.10.01	EVENTUALIDADE MATERNIDADE, PATERNIDADE E ADOÇÃO	750,00		750,00
	01.03.10.99	OUTRAS DESPESAS DE SEGURANÇA SOCIAL	1,00		1,00
	<b>02</b>	<b>AQUISIÇÃO DE BENS E SERVIÇOS</b>	<b>563.397,00</b>	<b>18.705.112,71</b>	<b>19.268.509,71</b>
	<b>02.01</b>	<b>AQUISIÇÃO DE BENS</b>	<b>18.592,00</b>	<b>82.797,01</b>	<b>101.389,01</b>
	02.01.01	MATÉRIAS-PRIMAS E SUBSIDIÁRIAS	1.000,00	15.000,00	16.000,00

CLASSIFICAÇÕES		DOTAÇÕES		MONTANTE	
ORGÂNICA	ECONÓMICA	DESIGNAÇÃO	NÃO IMPUTÁVEL	IMPUTÁVEL	TOTAL
	<b>02.01.02</b>	<b>COMBUSTÍVEIS E LUBRIFICANTES</b>	500,00		<b>500,00</b>
	02.01.02.99	OUTROS	500,00		500,00
	02.01.04	LIMPEZA E HIGIENE	1.500,00		1.500,00
	02.01.07	VESTUÁRIO E ARTIGOS PESSOAIS	1.250,00		1.250,00
	02.01.08	MATERIAL DE ESCRITÓRIO	1.000,00		1.000,00
	02.01.09	PRODUTOS QUÍMICOS E FARMACÊUTICOS	1.000,00		1.000,00
	02.01.10	PRODUTOS VENDIDOS NAS FARMÁCIAS	200,00		200,00
	02.01.11	MATERIAL DE CONSUMO CLÍNICO	200,00		200,00
	02.01.12	MATERIAL DE TRANSPORTE - PEÇAS	3.700,00		3.700,00
	02.01.14	OUTRO MATERIAL - PEÇAS	3.340,00	200,00	3.540,00
	02.01.15	PRÊMIOS, CONDECORAÇÕES E OFERTAS	1,00		1,00
	02.01.17	FERRAMENTAS E UTENSÍLIOS	1.500,00	200,00	1.700,00
	02.01.18	LIVROS E DOCUMENTAÇÃO TÉCNICA	400,00		400,00
	02.01.19	ARTIGOS HONORÍFICOS E DE DECORAÇÃO		500,00	500,00
	02.01.20	MATERIAL DE EDUCAÇÃO, CULTURA E RECREIO	1,00		1,00
	02.01.21	OUTROS BENS	3.000,00	66.897,01	69.897,01
	<b>02.02</b>	<b>AQUISIÇÃO DE SERVIÇOS</b>	544.805,00	18.622.315,70	<b>19.167.120,70</b>
	02.02.01	ENCARGOS DE INSTALAÇÕES	465.000,00		465.000,00
	02.02.02	LIMPEZA E HIGIENE	600,00	12.923.322,90	12.923.922,90
	02.02.03	CONSERVAÇÃO DE BENS	4.500,00	829.790,38	834.290,38
	02.02.04	LOCAÇÃO DE EDIFÍCIOS	38.500,00		38.500,00
	02.02.08	LOCAÇÃO DE OUTROS BENS	100,00	32.370,00	32.470,00
	02.02.09	COMUNICAÇÕES	14.000,00		14.000,00
	02.02.10	TRANSPORTES	600,00		600,00
	02.02.11	REPRESENTAÇÃO DOS SERVIÇOS	1,00		1,00
	02.02.12	SEGUROS	5.000,00	5.000,00	10.000,00
	02.02.13	DESLOCAÇÕES E ESTADAS	100,00		100,00
	02.02.14	ESTUDOS, PARCERES, PROJECTOS E CONSULTADORIA	1,00	123.930,66	123.931,66
	02.02.16	SEMINÁRIOS, EXPOSIÇÕES E SIMILARES	1,00		1,00
	02.02.17	PUBLICIDADE	10.000,00	24.999,75	34.999,75
	02.02.18	VIGILÂNCIA E SEGURANÇA	1,00		1,00
	02.02.19	ASSISTÊNCIA TÉCNICA	400,00		400,00
	02.02.20	OUTROS TRABALHOS ESPECIALIZADOS	1.000,00	4.245.722,46	4.246.722,46
	02.02.22	SERVIÇOS DE SAÚDE	1,00		1,00
	<b>02.02.25</b>	<b>OUTROS SERVIÇOS</b>	5.000,00	437.179,55	<b>442.179,55</b>
	02.02.25.09	OUTROS	5.000,00	437.179,55	442.179,55
	<b>03</b>	<b>JUROS E OUTROS ENCARGOS</b>	1.000,00		<b>1.000,00</b>
	<b>03.05</b>	<b>OUTROS JUROS</b>	1.000,00		<b>1.000,00</b>
	<b>03.05.02</b>	<b>OUTROS</b>	1.000,00		<b>1.000,00</b>
	03.05.02.99	OUTROS	1.000,00		1.000,00
	<b>04</b>	<b>TRANSFERÊNCIAS CORRENTES</b>		43.751,00	<b>43.751,00</b>
	<b>04.05</b>	<b>ADMINISTRAÇÃO LOCAL</b>		4.751,00	<b>4.751,00</b>
	<b>04.05.01</b>	<b>CONTINENTE</b>		4.751,00	<b>4.751,00</b>
	04.05.01.02	FREGUESIAS		4.751,00	4.751,00
	<b>04.07</b>	<b>INSTITUIÇÕES SEM FINS LUCRATIVOS</b>		39.000,00	<b>39.000,00</b>
	04.07.01	INSTITUIÇÕES SEM FINS LUCRATIVOS		39.000,00	39.000,00
	<b>06</b>	<b>OUTRAS DESPESAS CORRENTES</b>	35.001,00	11.800,00	<b>46.801,00</b>
	<b>06.02</b>	<b>DIVERSAS</b>	35.001,00	11.800,00	<b>46.801,00</b>
	06.02.02	ACTIVOS INCORPÓREOS	1,00		1,00
	<b>06.02.03</b>	<b>OUTRAS</b>	35.000,00	11.800,00	<b>46.800,00</b>
	06.02.03.01	OUTRAS RESTITUIÇÕES	5.000,00		5.000,00
	<b>06.02.03.05</b>	<b>OUTRAS</b>	30.000,00	11.800,00	<b>41.800,00</b>
	06.02.03.05.09	DIVERSAS	30.000,00	11.800,00	41.800,00
		<b>DESPESAS DE CAPITAL</b>		4.758.782,02	<b>4.758.782,02</b>
	<b>07</b>	<b>AQUISIÇÃO DE BENS DE CAPITAL</b>		3.227.223,85	<b>3.227.223,85</b>
	<b>07.01</b>	<b>INVESTIMENTOS</b>		720.926,32	<b>720.926,32</b>
	<b>07.01.04</b>	<b>CONSTRUÇÕES DIVERSAS</b>		199.821,00	<b>199.821,00</b>
	07.01.04.05	PARQUES E JARDINS		100.000,00	100.000,00
	07.01.04.13	OUTROS		99.821,00	99.821,00
	07.01.07	EQUIPAMENTO DE INFORMÁTICA		11.758,36	11.758,36
	07.01.08	SOFTWARE INFORMÁTICO		1,00	1,00
	07.01.09	EQUIPAMENTO ADMINISTRATIVO		1,00	1,00
	<b>07.01.10</b>	<b>EQUIPAMENTO BÁSICO</b>		370.123,53	<b>370.123,53</b>
	07.01.10.01	EQUIPAMENTO DE RECOLHA DE RESÍDUOS		25.000,00	25.000,00
	07.01.10.02	OUTRO		345.123,53	345.123,53
	07.01.15	OUTROS INVESTIMENTOS		139.221,43	139.221,43
	<b>07.03</b>	<b>BENS DE DOMÍNIO PÚBLICO</b>		2.506.297,53	<b>2.506.297,53</b>

C L A S S I F I C A Ç Õ E S		D O T A Ç Õ E S		M O N T A N T E	
ORGÂNICA	ECONÔMICA	DESIGNAÇÃO	NÃO IMPUTÁVEL	IMPUTÁVEL	TOTAL
	07.03.03	OUTRAS CONSTRUÇÕES E INFRA-ESTRUTURAS		2.506.297,53	<b>2.506.297,53</b>
	07.03.03.05	PARQUES E JARDINS		2.506.297,53	2.506.297,53
	08	TRANSFERÊNCIAS DE CAPITAL		1.531.558,17	<b>1.531.558,17</b>
	08.01	SOCIEDADES E QUASE-SOCIEDADES NÃO FINANCEIRAS		1.531.558,17	<b>1.531.558,17</b>
	08.01.01	PÚBLICAS		1.531.558,17	<b>1.531.558,17</b>
	08.01.01.01	EMPRESAS PÚBLICAS MUNICIPAIS E INTERMUNICIPAIS		1.531.558,17	<b>1.531.558,17</b>
	08.01.01.01.09	OUTRAS		1.531.558,17	1.531.558,17
12.05.30		DEPARTAMENTO DE QUALIDADE 100%	5.178.297,00	7.032.650,62	12.210.947,62
		<b>D E S P E S A S C O R R E N T E S</b>	5.178.297,00	1.148.019,42	<b>6.326.316,42</b>
	01	DESPESAS COM O PESSOAL	3.022.886,00		<b>3.022.886,00</b>
	01.01	REMUNERAÇÕES CERTAS E PERMANENTES	2.934.271,00		<b>2.934.271,00</b>
	01.01.04	PESSOAL DOS QUADROS - REGIME DO CONTRATO INDIVIDUAL DO TRABALHO	2.304.946,00		<b>2.304.946,00</b>
	01.01.04.01	PESSOAL EM FUNÇÕES	2.268.951,00		2.268.951,00
	01.01.04.02	ALTERAÇÕES OBRIGATÓRIAS DO POSICIONAMENTO REMUNERATÓRIO	1,00		1,00
	01.01.04.03	ALTERAÇÕES FACULTATIVAS DE POSICIONAMENTO REMUNERATÓRIO	1,00		1,00
	01.01.04.04	RECRUTAMENTO DE PESSOAL PARA NOVOS POSTOS DE TRABALHO	35.993,00		35.993,00
	01.01.06	PESSOAL CONTRATADO A TERMO	2,00		<b>2,00</b>
	01.01.06.01	PESSOAL EM FUNÇÕES	1,00		1,00
	01.01.06.04	RECRUTAMENTO DE PESSOAL PARA NOVOS POSTOS DE TRABALHO	1,00		1,00
	01.01.07	PESSOAL EM REGIME DE TAREFA OU AVENÇA	1,00		1,00
	01.01.11	REPRESENTAÇÃO	9.963,00		9.963,00
	01.01.13	SUBSÍDIO DE REFEIÇÃO	220.438,00		<b>220.438,00</b>
	01.01.13.01	PESSOAL DOS QUADROS	220.436,00		<b>220.436,00</b>
	01.01.13.01.01	PESSOAL EM FUNÇÕES	215.268,00		215.268,00
	01.01.13.01.02	ALTERAÇÕES OBRIGATÓRIAS DO POSICIONAMENTO REMUNERATÓRIO	1,00		1,00
	01.01.13.01.04	RECRUTAMENTO DE PESSOAL PARA NOVOS POSTOS DE TRABALHO	5.167,00		5.167,00
	01.01.13.02	PESSOAL EM QUALQUER OUTRA SITUAÇÃO	2,00		<b>2,00</b>
	01.01.13.02.01	PESSOAL EM FUNÇÕES	1,00		1,00
	01.01.13.02.04	RECRUTAMENTO DE PESSOAL PARA NOVOS POSTOS DE TRABALHO	1,00		1,00
	01.01.14	SUBSÍDIOS DE FÉRIAS E NATAL	396.380,00		<b>396.380,00</b>
	01.01.14.01	PESSOAL DOS QUADROS	396.378,00		<b>396.378,00</b>
	01.01.14.01.01	PESSOAL EM FUNÇÕES	388.377,00		388.377,00
	01.01.14.01.02	ALTERAÇÕES OBRIGATÓRIAS DO POSICIONAMENTO REMUNERATÓRIO	1,00		1,00
	01.01.14.01.03	ALTERAÇÕES FACULTATIVAS DE POSICIONAMENTO REMUNERATÓRIO	1,00		1,00
	01.01.14.01.04	RECRUTAMENTO DE PESSOAL PARA NOVOS POSTOS DE TRABALHO	7.999,00		7.999,00
	01.01.14.02	PESSOAL EM QUALQUER OUTRA SITUAÇÃO	2,00		<b>2,00</b>
	01.01.14.02.01	PESSOAL EM FUNÇÕES	1,00		1,00
	01.01.14.02.04	RECRUTAMENTO DE PESSOAL PARA NOVOS POSTOS DE TRABALHO	1,00		1,00
	01.01.15	REMUNERAÇÕES POR DOENÇA E MATERNIDADE / PATERNIDADE	2.541,00		2.541,00
	01.02	ABONOS VARIÁVEIS OU EVENTUAIS	19.587,00		<b>19.587,00</b>
	01.02.01	GRATIFICAÇÕES VARIÁVEIS OU EVENTUAIS	1,00		1,00
	01.02.02	HORAS EXTRAORDINÁRIAS	3.502,00		3.502,00
	01.02.04	AJUDAS DE CUSTO	100,00		100,00
	01.02.10	SUBSÍDIO DE TRABALHO NOCTURNO	11.200,00		11.200,00
	01.02.11	SUBSÍDIO DE TURNO	4.780,00		4.780,00
	01.02.12	INDEMNIZAÇÕES POR CESSAÇÃO DE FUNÇÕES	1,00		1,00
	01.02.13	OUTROS SUPLEMENTOS E PRÊMIOS	2,00		<b>2,00</b>
	01.02.13.01	PRÊMIOS DE DESEMPENHO	1,00		1,00
	01.02.13.99	OUTROS	1,00		1,00
	01.02.14	OUTROS ABONOS EM NUMERÁRIO OU ESPÉCIE	1,00		1,00
	01.03	SEGURANÇA SOCIAL	69.028,00		<b>69.028,00</b>
	01.03.01	ENCARGOS COM A SAÚDE	25.780,00		25.780,00
	01.03.03	SUBSÍDIO FAMILIAR A CRIANÇAS E JOVENS	36.000,00		36.000,00
	01.03.04	OUTRAS PRESTAÇÕES FAMILIARES	6.097,00		6.097,00
	01.03.06	ACIDENTES EM SERVIÇOS E DOENÇAS PROFISSIONAIS	350,00		350,00
	01.03.10	OUTRAS DESPESAS DE SEGURANÇA SOCIAL	801,00		<b>801,00</b>
	01.03.10.01	EVENTUALIDADE MATERNIDADE, PATERNIDADE E ADOÇÃO	800,00		800,00
	01.03.10.99	OUTRAS DESPESAS DE SEGURANÇA SOCIAL	1,00		1,00
	02	AQUISIÇÃO DE BENS E SERVIÇOS	2.089.709,00	1.148.019,42	<b>3.237.728,42</b>
	02.01	AQUISIÇÃO DE BENS	443.404,00	319.788,72	<b>763.192,72</b>
	02.01.01	MATÉRIAS-PRIMAS E SUBSIDIÁRIAS	1.000,00	188.758,24	189.758,24
	02.01.02	COMBUSTÍVEIS E LUBRIFICANTES	401.000,00		<b>401.000,00</b>
	02.01.02.01	GASOLINA	50.000,00		50.000,00
	02.01.02.02	GASÓLEO	350.000,00		350.000,00
	02.01.02.99	OUTROS	1.000,00		1.000,00
	02.01.04	LIMPEZA E HIGIENE	300,00		300,00

CLASSIFICAÇÕES		DOTAÇÕES		MONTANTE	
ORGÂNICA	ECONÔMICA	DESIGNAÇÃO	NÃO IMPUTÁVEL	IMPUTÁVEL	TOTAL
	02.01.07	VESTUÁRIO E ARTIGOS PESSOAIS	400,00		400,00
	02.01.08	MATERIAL DE ESCRITÓRIO	500,00		500,00
	02.01.09	PRODUTOS QUÍMICOS E FARMACÊUTICOS	1,00		1,00
	02.01.10	PRODUTOS VENDIDOS NAS FARMÁCIAS	1,00		1,00
	02.01.11	MATERIAL DE CONSUMO CLÍNICO	100,00		100,00
	02.01.12	MATERIAL DE TRANSPORTE - PEÇAS	11.500,00	61.162,59	72.662,59
	02.01.14	OUTRO MATERIAL - PEÇAS	9.000,00	16.612,05	25.612,05
	02.01.15	PRÊMIOS, CONDECORAÇÕES E OFERTAS	1,00		1,00
	02.01.17	FERRAMENTAS E UTENSÍLIOS	2.500,00	2.255,84	4.755,84
	02.01.18	LIVROS E DOCUMENTAÇÃO TÉCNICA	100,00		100,00
	02.01.20	MATERIAL DE EDUCAÇÃO, CULTURA E RECREIO	1,00		1,00
	02.01.21	OUTROS BENS	17.000,00	51.000,00	68.000,00
	<b>02.02</b>	<b>AQUISIÇÃO DE SERVIÇOS</b>	<b>1.646.305,00</b>	<b>828.230,70</b>	<b>2.474.535,70</b>
	02.02.01	ENCARGOS DE INSTALAÇÕES	915.000,00		915.000,00
	02.02.02	LIMPEZA E HIGIENE	250.000,00		250.000,00
	02.02.03	CONSERVAÇÃO DE BENS	100.000,00	116.620,77	216.620,77
	02.02.06	LOCAÇÃO DE MATERIAL DE TRANSPORTE	1,00	224.626,44	224.627,44
	02.02.08	LOCAÇÃO DE OUTROS BENS	100,00	1.846,00	1.946,00
	02.02.09	COMUNICAÇÕES	5.100,00		5.100,00
	02.02.10	TRANSPORTES	20.000,00		20.000,00
	02.02.11	REPRESENTAÇÃO DOS SERVIÇOS	1,00		1,00
	02.02.12	SEGUROS	70.000,00		70.000,00
	02.02.13	DESLOCAÇÕES E ESTADAS	100,00		100,00
	02.02.14	ESTUDOS, PARCERES, PROJECTOS E CONSULTADORIA	6.000,00	1,00	6.001,00
	02.02.16	SEMINÁRIOS, EXPOSIÇÕES E SIMILARES	1,00		1,00
	02.02.17	PUBLICIDADE	2.000,00	1,00	2.001,00
	02.02.18	VIGILÂNCIA E SEGURANÇA	1,00		1,00
	02.02.19	ASSISTÊNCIA TÉCNICA	250.000,00		250.000,00
	02.02.20	OUTROS TRABALHOS ESPECIALIZADOS	10.000,00	6.400,00	16.400,00
	02.02.22	SERVIÇOS DE SAÚDE	1,00		1,00
	<b>02.02.25</b>	<b>OUTROS SERVIÇOS</b>	<b>18.000,00</b>	<b>478.735,49</b>	<b>496.735,49</b>
	02.02.25.09	OUTROS	18.000,00	478.735,49	496.735,49
	<b>03</b>	<b>JUROS E OUTROS ENCARGOS</b>	<b>201,00</b>		<b>201,00</b>
	<b>03.03</b>	<b>JUROS DE LOCAÇÃO FINANCEIRA</b>	<b>101,00</b>		<b>101,00</b>
	03.03.05	MATERIAL DE TRANSPORTE	100,00		100,00
	03.03.07	MAQUINARIA E EQUIPAMENTO	1,00		1,00
	<b>03.05</b>	<b>OUTROS JUROS</b>	<b>100,00</b>		<b>100,00</b>
	<b>03.05.02</b>	<b>OUTROS</b>	<b>100,00</b>		<b>100,00</b>
	03.05.02.99	OUTROS	100,00		100,00
	<b>06</b>	<b>OUTRAS DESPESAS CORRENTES</b>	<b>65.501,00</b>		<b>65.501,00</b>
	<b>06.02</b>	<b>DIVERSAS</b>	<b>65.501,00</b>		<b>65.501,00</b>
	06.02.02	ACTIVOS INCORPÓREOS	1,00		1,00
	<b>06.02.03</b>	<b>OUTRAS</b>	<b>65.500,00</b>		<b>65.500,00</b>
	06.02.03.01	OUTRAS RESTITUIÇÕES	500,00		500,00
	<b>06.02.03.05</b>	<b>OUTRAS</b>	<b>65.000,00</b>		<b>65.000,00</b>
	06.02.03.05.09	DIVERSAS	65.000,00		65.000,00
		<b>DESPESAS DE CAPITAL</b>			
	<b>07</b>	<b>AQUISIÇÃO DE BENS DE CAPITAL</b>		<b>5.884.631,20</b>	<b>5.884.631,20</b>
	<b>07.01</b>	<b>INVESTIMENTOS</b>		<b>3.099.818,46</b>	<b>3.099.818,46</b>
	<b>07.01.02</b>	<b>HABITAÇÕES</b>		<b>1,00</b>	<b>1,00</b>
	07.01.02.03	REPARAÇÃO E BENEFICIAÇÃO		1,00	1,00
	<b>07.01.03</b>	<b>EDIFÍCIOS</b>		<b>840.468,05</b>	<b>840.468,05</b>
	07.01.03.01	INSTALAÇÕES DE SERVIÇOS		837.737,03	837.737,03
	07.01.03.05	ESCOLAS		904,43	904,43
	07.01.03.07	OUTROS		1.826,59	1.826,59
	<b>07.01.04</b>	<b>CONSTRUÇÕES DIVERSAS</b>		<b>2.054.044,83</b>	<b>2.054.044,83</b>
	07.01.04.04	ILUMINAÇÃO PÚBLICA		1.135.203,54	1.135.203,54
	07.01.04.05	PARQUES E JARDINS		1,00	1,00
	07.01.04.06	INSTALAÇÕES DESPORTIVAS E RECREATIVAS		229.998,80	229.998,80
	07.01.04.09	SINALIZAÇÃO E TRÂNSITO		49.822,00	49.822,00
	07.01.04.10	INFRAESTRUTURAS PARA DISTRIBUIÇÃO DE ENERGIA ELÉCTRICA		125.460,34	125.460,34
	07.01.04.12	CEMITÉRIOS		273.292,38	273.292,38
	07.01.04.13	OUTROS		240.266,77	240.266,77
	<b>07.01.06</b>	<b>MATERIAL DE TRANSPORTES</b>		<b>158.203,50</b>	<b>158.203,50</b>
	07.01.06.01	RECOLHA DE RESÍDUOS		20.000,00	20.000,00
	07.01.06.02	OUTROS		138.203,50	138.203,50
	07.01.09	EQUIPAMENTO ADMINISTRATIVO		2,00	2,00

C L A S S I F I C A Ç Õ E S		D O T A Ç Õ E S		M O N T A N T E	
ORGÂNICA	ECONÔMICA	DESIGNAÇÃO	NÃO IMPUTÁVEL	IMPUTÁVEL	TOTAL
	<b>07.01.10</b>	<b>EQUIPAMENTO BÁSICO</b>		21.849,00	<b>21.849,00</b>
	07.01.10.02	OUTRO		21.849,00	21.849,00
	07.01.11	FERRAMENTOS E UTENSÍLIOS		25.249,08	25.249,08
	07.01.15	OUTROS INVESTIMENTOS		1,00	1,00
	<b>07.03</b>	<b>BENS DE DOMÍNIO PÚBLICO</b>		2.784.812,74	<b>2.784.812,74</b>
	<b>07.03.03</b>	<b>OUTRAS CONSTRUÇÕES E INFRA-ESTRUTURAS</b>		2.784.812,74	<b>2.784.812,74</b>
	07.03.03.01	VIADUTOS, ARRUAMENTOS E OBRAS COMPLEMENTARES		2.784.812,74	2.784.812,74
<b>13</b>		<b>DEPARTAMENTOS MUNICIPAIS</b>	<b>8.879.014,00</b>	<b>12.145.727,96</b>	<b>21.024.741,96</b>
<b>13.01</b>		<b>DEPARTAMENTO DE CULTURA</b>	<b>1.506.922,00</b>	<b>1.997.388,89</b>	<b>3.504.310,89</b>
13.01.00		DEPARTAMENTO DE CULTURA	1.506.922,00	1.997.388,89	3.504.310,89
		<b>DESPESAS CORRENTES</b>	<b>1.506.921,00</b>	<b>1.301.141,89</b>	<b>2.808.062,89</b>
	<b>01</b>	<b>DESPESAS COM O PESSOAL</b>	<b>1.386.931,00</b>		<b>1.386.931,00</b>
	<b>01.01</b>	<b>REMUNERAÇÕES CERTAS E PERMANENTES</b>	<b>1.328.827,00</b>		<b>1.328.827,00</b>
	<b>01.01.04</b>	<b>PESSOAL DOS QUADROS - REGIME DO CONTRATO INDIVIDUAL DO TRABALHO</b>	<b>1.017.784,00</b>		<b>1.017.784,00</b>
	01.01.04.01	PESSOAL EM FUNÇÕES	1.006.845,00		1.006.845,00
	01.01.04.02	ALTERAÇÕES OBRIGATORIAS DO POSICIONAMENTO REMUNERATÓRIO	1,00		1,00
	01.01.04.03	ALTERAÇÕES FACULTATIVAS DE POSICIONAMENTO REMUNERATÓRIO	1,00		1,00
	01.01.04.04	RECRUTAMENTO DE PESSOAL PARA NOVOS POSTOS DE TRABALHO	10.937,00		10.937,00
	<b>01.01.06</b>	<b>PESSOAL CONTRATADO A TERMO</b>	<b>5.821,00</b>		<b>5.821,00</b>
	01.01.06.01	PESSOAL EM FUNÇÕES	5.820,00		5.820,00
	01.01.06.04	RECRUTAMENTO DE PESSOAL PARA NOVOS POSTOS DE TRABALHO	1,00		1,00
	01.01.07	PESSOAL EM REGIME DE TAREFA OU AVENÇA	49.500,00		49.500,00
	01.01.11	REPRESENTAÇÃO	7.306,00		7.306,00
	<b>01.01.13</b>	<b>SUBSÍDIO DE REFEIÇÃO</b>	<b>75.704,00</b>		<b>75.704,00</b>
	<b>01.01.13.01</b>	<b>PESSOAL DOS QUADROS</b>	<b>74.669,00</b>		<b>74.669,00</b>
	01.01.13.01.01	PESSOAL EM FUNÇÕES	72.601,00		72.601,00
	01.01.13.01.02	ALTERAÇÕES OBRIGATORIAS DO POSICIONAMENTO REMUNERATÓRIO	1,00		1,00
	01.01.13.01.04	RECRUTAMENTO DE PESSOAL PARA NOVOS POSTOS DE TRABALHO	2.067,00		2.067,00
	<b>01.01.13.02</b>	<b>PESSOAL EM QUALQUER OUTRA SITUAÇÃO</b>	<b>1.035,00</b>		<b>1.035,00</b>
	01.01.13.02.01	PESSOAL EM FUNÇÕES	1.034,00		1.034,00
	01.01.13.02.04	RECRUTAMENTO DE PESSOAL PARA NOVOS POSTOS DE TRABALHO	1,00		1,00
	<b>01.01.14</b>	<b>SUBSÍDIOS DE FÉRIAS E NATAL</b>	<b>171.212,00</b>		<b>171.212,00</b>
	<b>01.01.14.01</b>	<b>PESSOAL DOS QUADROS</b>	<b>170.241,00</b>		<b>170.241,00</b>
	01.01.14.01.01	PESSOAL EM FUNÇÕES	167.808,00		167.808,00
	01.01.14.01.02	ALTERAÇÕES OBRIGATORIAS DO POSICIONAMENTO REMUNERATÓRIO	1,00		1,00
	01.01.14.01.03	ALTERAÇÕES FACULTATIVAS DE POSICIONAMENTO REMUNERATÓRIO	1,00		1,00
	01.01.14.01.04	RECRUTAMENTO DE PESSOAL PARA NOVOS POSTOS DE TRABALHO	2.431,00		2.431,00
	<b>01.01.14.02</b>	<b>PESSOAL EM QUALQUER OUTRA SITUAÇÃO</b>	<b>971,00</b>		<b>971,00</b>
	01.01.14.02.01	PESSOAL EM FUNÇÕES	970,00		970,00
	01.01.14.02.04	RECRUTAMENTO DE PESSOAL PARA NOVOS POSTOS DE TRABALHO	1,00		1,00
	01.01.15	REMUNERAÇÕES POR DOENÇA E MATERNIDADE / PATERNIDADE	1.500,00		1.500,00
	<b>01.02</b>	<b>ABONOS VARIÁVEIS OU EVENTUAIS</b>	<b>32.272,00</b>		<b>32.272,00</b>
	01.02.01	GRATIFICAÇÕES VARIÁVEIS OU EVENTUAIS	1,00		1,00
	01.02.02	HORAS EXTRAORDINÁRIAS	1,00		1,00
	01.02.04	AJUDAS DE CUSTO	1.500,00		1.500,00
	01.02.10	SUBSÍDIO DE TRABALHO NOCTURNO	1,00		1,00
	01.02.11	SUBSÍDIO DE TURNO	23.766,00		23.766,00
	01.02.12	INDEMNIZAÇÕES POR CESSAÇÃO DE FUNÇÕES	7.000,00		7.000,00
	<b>01.02.13</b>	<b>OUTROS SUPLEMENTOS E PRÊMIOS</b>	<b>2,00</b>		<b>2,00</b>
	01.02.13.01	PRÊMIOS DE DESEMPENHO	1,00		1,00
	01.02.13.99	OUTROS	1,00		1,00
	01.02.14	OUTROS ABONOS EM NUMERÁRIO OU ESPÉCIE	1,00		1,00
	<b>01.03</b>	<b>SEGURANÇA SOCIAL</b>	<b>25.832,00</b>		<b>25.832,00</b>
	01.03.01	ENCARGOS COM A SAÚDE	10.000,00		10.000,00
	01.03.03	SUBSÍDIO FAMILIAR A CRIANÇAS E JOVENS	5.980,00		5.980,00
	01.03.04	OUTRAS PRESTAÇÕES FAMILIARES	1,00		1,00
	01.03.06	ACIDENTES EM SERVIÇOS E DOENÇAS PROFISSIONAIS	350,00		350,00
	<b>01.03.10</b>	<b>OUTRAS DESPESAS DE SEGURANÇA SOCIAL</b>	<b>9.501,00</b>		<b>9.501,00</b>
	01.03.10.01	EVENTUALIDADE MATERNIDADE, PATERNIDADE E ADOÇÃO	9.500,00		9.500,00
	01.03.10.99	OUTRAS DESPESAS DE SEGURANÇA SOCIAL	1,00		1,00
	<b>02</b>	<b>AQUISIÇÃO DE BENS E SERVIÇOS</b>	<b>107.888,00</b>	<b>1.135.404,05</b>	<b>1.243.292,05</b>
	<b>02.01</b>	<b>AQUISIÇÃO DE BENS</b>	<b>13.606,00</b>	<b>164.785,42</b>	<b>178.391,42</b>
	02.01.04	LIMPEZA E HIGIENE	250,00		250,00
	02.01.05	ALIMENTAÇÃO - REFEIÇÕES CONFECCIONADAS	400,00		400,00
	02.01.06	ALIMENTAÇÃO - GÊNEROS PARA CONFECCIONAR	1,00		1,00
	02.01.07	VESTUÁRIO E ARTIGOS PESSOAIS	1,00		1,00

C L A S S I F I C A Ç Õ E S		D O T A Ç Õ E S		M O N T A N T E	
ORGÂNICA	ECONÓMICA	DESIGNAÇÃO	NÃO IMPUTÁVEL	IMPUTÁVEL	TOTAL
	02.01.08	MATERIAL DE ESCRITÓRIO	1.000,00	501,00	1.501,00
	02.01.09	PRODUTOS QUÍMICOS E FARMACÊUTICOS	1,00		1,00
	02.01.11	MATERIAL DE CONSUMO CLÍNICO	1,00		1,00
	02.01.14	OUTRO MATERIAL - PEÇAS	1,00		1,00
	02.01.15	PRÊMIOS, CONDECORAÇÕES E OFERTAS	150,00	12.700,00	12.850,00
	<b>02.01.16</b>	<b>MERCADORIAS PARA VENDA</b>	1.000,00	12.500,00	<b>13.500,00</b>
	02.01.16.03	OUTROS	1.000,00	12.500,00	13.500,00
	02.01.17	FERRAMENTAS E UTENSÍLIOS	50,00		50,00
	02.01.18	LIVROS E DOCUMENTAÇÃO TÉCNICA	150,00		150,00
	02.01.19	ARTIGOS HONORÍFICOS E DE DECORAÇÃO	1,00		1,00
	02.01.20	MATERIAL DE EDUCAÇÃO, CULTURA E RECREIO	600,00	131.632,00	132.232,00
	02.01.21	OUTROS BENS	10.000,00	7.452,42	17.452,42
	<b>02.02</b>	<b>AQUISIÇÃO DE SERVIÇOS</b>	94.282,00	970.618,63	<b>1.064.900,63</b>
	02.02.01	ENCARGOS DE INSTALAÇÕES	2.000,00	1.500,00	3.500,00
	02.02.02	LIMPEZA E HIGIENE	200,00		200,00
	02.02.03	CONSERVAÇÃO DE BENS	1.000,00	7.410,15	8.410,15
	02.02.04	LOCAÇÃO DE EDIFÍCIOS	100,00	12.000,00	12.100,00
	02.02.08	LOCAÇÃO DE OUTROS BENS	1.000,00	54.692,21	55.692,21
	02.02.09	COMUNICAÇÕES	11.100,00		11.100,00
	02.02.10	TRANSPORTES	500,00	4.500,00	5.000,00
	02.02.11	REPRESENTAÇÃO DOS SERVIÇOS	1,00		1,00
	02.02.12	SEGUROS	100,00	19.800,00	19.900,00
	02.02.13	DESLOCAÇÕES E ESTADAS	100,00	1.000,00	1.100,00
	02.02.14	ESTUDOS, PARCERES, PROJECTOS E CONSULTADORIA	1,00		1,00
	02.02.16	SEMINÁRIOS, EXPOSIÇÕES E SIMILARES	1,00		1,00
	02.02.17	PUBLICIDADE	2.000,00	82.825,98	84.825,98
	02.02.18	VIGILÂNCIA E SEGURANÇA	1,00		1,00
	02.02.19	ASSISTÊNCIA TÉCNICA	2.000,00	2.000,00	4.000,00
	02.02.20	OUTROS TRABALHOS ESPECIALIZADOS	2.000,00	68.961,12	70.961,12
	02.02.22	SERVIÇOS DE SAÚDE	1,00		1,00
	<b>02.02.25</b>	<b>OUTROS SERVIÇOS</b>	72.177,00	715.929,17	<b>788.106,17</b>
	02.02.25.09	OUTROS	72.177,00	715.929,17	788.106,17
	<b>03</b>	<b>JUROS E OUTROS ENCARGOS</b>	501,00	3.976,71	<b>4.477,71</b>
	<b>03.03</b>	<b>JUROS DE LOCAÇÃO FINANCEIRA</b>	1,00		<b>1,00</b>
	03.03.03	EDIFÍCIOS	1,00		1,00
	<b>03.05</b>	<b>OUTROS JUROS</b>	500,00	3.976,71	<b>4.476,71</b>
	<b>03.05.02</b>	<b>OUTROS</b>	500,00	3.976,71	<b>4.476,71</b>
	03.05.02.99	OUTROS	500,00	3.976,71	4.476,71
	<b>04</b>	<b>TRANSFERÊNCIAS CORRENTES</b>	1,00	116.486,57	<b>116.487,57</b>
	<b>04.01</b>	<b>SOCIEDADES E QUASE-SOCIEDADES NÃO FINANCEIRAS</b>	1,00	1.000,00	<b>1.001,00</b>
	<b>04.01.02</b>	<b>PRIVADAS</b>	1,00	1.000,00	<b>1.001,00</b>
	04.01.02.01	COOPERATIVAS	1,00	1.000,00	1.001,00
	<b>04.05</b>	<b>ADMINISTRAÇÃO LOCAL</b>		1,00	<b>1,00</b>
	<b>04.05.01</b>	<b>CONTINENTE</b>		1,00	<b>1,00</b>
	04.05.01.02	FREGUESIAS		1,00	1,00
	<b>04.07</b>	<b>INSTITUIÇÕES SEM FINS LUCRATIVOS</b>		115.485,57	<b>115.485,57</b>
	04.07.01	INSTITUIÇÕES SEM FINS LUCRATIVOS		115.485,57	115.485,57
	<b>06</b>	<b>OUTRAS DESPESAS CORRENTES</b>	11.600,00	45.274,56	<b>56.874,56</b>
	<b>06.02</b>	<b>DIVERSAS</b>	11.600,00	45.274,56	<b>56.874,56</b>
	06.02.02	ACTIVOS INCORPÓREOS	100,00	44.524,56	44.624,56
	<b>06.02.03</b>	<b>OUTRAS</b>	11.500,00	750,00	<b>12.250,00</b>
	06.02.03.01	OUTRAS RESTITUIÇÕES	500,00		500,00
	<b>06.02.03.05</b>	<b>OUTRAS</b>	11.000,00	750,00	<b>11.750,00</b>
	06.02.03.05.09	DIVERSAS	11.000,00	750,00	11.750,00
		<b>D E S P E S A S D E C A P I T A L</b>	1,00	696.247,00	<b>696.248,00</b>
	<b>07</b>	<b>AQUISIÇÃO DE BENS DE CAPITAL</b>		677.595,00	<b>677.595,00</b>
	<b>07.01</b>	<b>INVESTIMENTOS</b>		510.124,20	<b>510.124,20</b>
	<b>07.01.03</b>	<b>EDIFÍCIOS</b>		484.191,37	<b>484.191,37</b>
	07.01.03.01	INSTALAÇÕES DE SERVIÇOS		483.789,06	483.789,06
	07.01.03.02	INSTALAÇÕES DESPORTIVAS E RECREATIVAS		402,31	402,31
	07.01.09	EQUIPAMENTO ADMINISTRATIVO		1,00	1,00
	<b>07.01.10</b>	<b>EQUIPAMENTO BÁSICO</b>		18.448,03	<b>18.448,03</b>
	07.01.10.02	OUTRO		18.448,03	18.448,03
	07.01.11	FERRAMENTOS E UTENSÍLIOS		2.001,00	2.001,00
	07.01.12	ARTIGOS E OBJECTOS DE VALOR		494,80	494,80
	07.01.13	INVESTIMENTOS INCORPÓREOS		4.987,00	4.987,00
	07.01.15	OUTROS INVESTIMENTOS		1,00	1,00

C L A S S I F I C A Ç Õ E S		D O T A Ç Õ E S		M O N T A N T E	
ORGÂNICA	ECONÓMICA	DESIGNAÇÃO	NÃO IMPUTÁVEL	IMPUTÁVEL	TOTAL
	07.03	<b>BENS DE DOMÍNIO PÚBLICO</b>		167.470,80	<b>167.470,80</b>
	07.03.05	BENS DE PATRIMÔNIO HISTÓRICO, ARTÍSTICO E CULTURAL		167.470,80	167.470,80
	08	<b>TRANSFERÊNCIAS DE CAPITAL</b>	1,00	18.652,00	<b>18.653,00</b>
	08.01	<b>SOCIEDADES E QUASE-SOCIEDADES NÃO FINANCEIRAS</b>	1,00		<b>1,00</b>
	08.01.02	<b>PRIVADAS</b>	1,00		<b>1,00</b>
	08.01.02.01	COOPERATIVAS	1,00		1,00
	08.07	<b>INSTITUIÇÕES SEM FINS LUCRATIVOS</b>		18.652,00	<b>18.652,00</b>
	08.07.01	INSTITUIÇÕES SEM FINS LUCRATIVOS		18.652,00	18.652,00
13.02		<b>DEPARTAMENTO DE EDUCAÇÃO</b>	<b>7.372.092,00</b>	<b>10.148.339,07</b>	<b>17.520.431,07</b>
13.02.00		DEPARTAMENTO DE EDUCAÇÃO	7.372.092,00	10.148.339,07	17.520.431,07
		<b>D E S P E S A S C O R R E N T E S</b>	7.372.091,00	3.794.994,05	<b>11.167.085,05</b>
	01	<b>DESPESAS COM O PESSOAL</b>	7.362.072,00		<b>7.362.072,00</b>
	01.01	<b>REMUNERAÇÕES CERTAS E PERMANENTES</b>	7.217.554,00		<b>7.217.554,00</b>
	01.01.04	<b>PESSOAL DOS QUADROS - REGIME DO CONTRATO INDIVIDUAL DO TRABALHO</b>	4.730.677,00		<b>4.730.677,00</b>
	01.01.04.01	PESSOAL EM FUNÇÕES	4.665.795,00		4.665.795,00
	01.01.04.02	ALTERAÇÕES OBRIGATORIAS DO POSICIONAMENTO REMUNERATÓRIO	1,00		1,00
	01.01.04.03	ALTERAÇÕES FACULTATIVAS DE POSICIONAMENTO REMUNERATÓRIO	1,00		1,00
	01.01.04.04	RECRUTAMENTO DE PESSOAL PARA NOVOS POSTOS DE TRABALHO	64.880,00		64.880,00
	01.01.06	<b>PESSOAL CONTRATADO A TERMO</b>	928.674,00		<b>928.674,00</b>
	01.01.06.01	PESSOAL EM FUNÇÕES	603.928,00		603.928,00
	01.01.06.04	RECRUTAMENTO DE PESSOAL PARA NOVOS POSTOS DE TRABALHO	324.746,00		324.746,00
	01.01.07	PESSOAL EM REGIME DE TAREFA OU AVENÇA	1,00		1,00
	01.01.11	REPRESENTAÇÃO	5.598,00		5.598,00
	01.01.13	<b>SUBSÍDIO DE REFEIÇÃO</b>	687.164,00		<b>687.164,00</b>
	01.01.13.01	<b>PESSOAL DOS QUADROS</b>	614.639,00		<b>614.639,00</b>
	01.01.13.01.01	PESSOAL EM FUNÇÕES	608.437,00		608.437,00
	01.01.13.01.02	ALTERAÇÕES OBRIGATORIAS DO POSICIONAMENTO REMUNERATÓRIO	1,00		1,00
	01.01.13.01.04	RECRUTAMENTO DE PESSOAL PARA NOVOS POSTOS DE TRABALHO	6.201,00		6.201,00
	01.01.13.02	<b>PESSOAL EM QUALQUER OUTRA SITUAÇÃO</b>	72.525,00		<b>72.525,00</b>
	01.01.13.02.01	PESSOAL EM FUNÇÕES	45.000,00		45.000,00
	01.01.13.02.04	RECRUTAMENTO DE PESSOAL PARA NOVOS POSTOS DE TRABALHO	27.525,00		27.525,00
	01.01.14	<b>SUBSÍDIOS DE FÉRIAS E NATAL</b>	859.240,00		<b>859.240,00</b>
	01.01.14.01	<b>PESSOAL DOS QUADROS</b>	774.791,00		<b>774.791,00</b>
	01.01.14.01.01	PESSOAL EM FUNÇÕES	760.371,00		760.371,00
	01.01.14.01.02	ALTERAÇÕES OBRIGATORIAS DO POSICIONAMENTO REMUNERATÓRIO	1,00		1,00
	01.01.14.01.03	ALTERAÇÕES FACULTATIVAS DE POSICIONAMENTO REMUNERATÓRIO	1,00		1,00
	01.01.14.01.04	RECRUTAMENTO DE PESSOAL PARA NOVOS POSTOS DE TRABALHO	14.418,00		14.418,00
	01.01.14.02	<b>PESSOAL EM QUALQUER OUTRA SITUAÇÃO</b>	84.449,00		<b>84.449,00</b>
	01.01.14.02.01	PESSOAL EM FUNÇÕES	83.449,00		83.449,00
	01.01.14.02.04	RECRUTAMENTO DE PESSOAL PARA NOVOS POSTOS DE TRABALHO	1.000,00		1.000,00
	01.01.15	REMUNERAÇÕES POR DOENÇA E MATERNIDADE / PATERNIDADE	6.200,00		6.200,00
	01.02	<b>ABONOS VARIÁVEIS OU EVENTUAIS</b>	26.307,00		<b>26.307,00</b>
	01.02.01	GRATIFICAÇÕES VARIÁVEIS OU EVENTUAIS	1,00		1,00
	01.02.02	HORAS EXTRAORDINÁRIAS	1,00		1,00
	01.02.04	AJUDAS DE CUSTO	100,00		100,00
	01.02.05	ABONO PARA FALHAS	6.200,00		6.200,00
	01.02.10	SUBSÍDIO DE TRABALHO NOCTURNO	1,00		1,00
	01.02.11	SUBSÍDIO DE TURNO	1,00		1,00
	01.02.12	INDEMNIZAÇÕES POR CESSAÇÃO DE FUNÇÕES	20.000,00		20.000,00
	01.02.13	<b>OUTROS SUPLEMENTOS E PRÊMIOS</b>	2,00		<b>2,00</b>
	01.02.13.01	PRÊMIOS DE DESEMPENHO	1,00		1,00
	01.02.13.99	OUTROS	1,00		1,00
	01.02.14	OUTROS ABONOS EM NUMERÁRIO OU ESPÉCIE	1,00		1,00
	01.03	<b>SEGURANÇA SOCIAL</b>	118.211,00		<b>118.211,00</b>
	01.03.01	ENCARGOS COM A SAÚDE	70.000,00		70.000,00
	01.03.03	SUBSÍDIO FAMILIAR A CRIANÇAS E JOVENS	32.830,00		32.830,00
	01.03.04	OUTRAS PRESTAÇÕES FAMILIARES	2.500,00		2.500,00
	01.03.06	ACIDENTES EM SERVIÇOS E DOENÇAS PROFISSIONAIS	100,00		100,00
	01.03.10	<b>OUTRAS DESPESAS DE SEGURANÇA SOCIAL</b>	12.781,00		<b>12.781,00</b>
	01.03.10.01	EVENTUALIDADE MATERNIDADE, PATERNIDADE E ADOÇÃO	12.780,00		12.780,00
	01.03.10.99	OUTRAS DESPESAS DE SEGURANÇA SOCIAL	1,00		1,00
	02	<b>AQUISIÇÃO DE BENS E SERVIÇOS</b>	8.015,00	2.551.141,07	<b>2.559.156,07</b>
	02.01	<b>AQUISIÇÃO DE BENS</b>	1.009,00	2.099.885,84	<b>2.100.894,84</b>
	02.01.04	LIMPEZA E HIGIENE	1,00		1,00
	02.01.05	ALIMENTAÇÃO - REFEIÇÕES CONFECCIONADAS	100,00	1.971.706,88	1.971.806,88
	02.01.06	ALIMENTAÇÃO - GÊNEROS PARA CONFECCIONAR	1,00		1,00

C L A S S I F I C A Ç Õ E S		D O T A Ç Õ E S		M O N T A N T E	
ORGÂNICA	ECONÔMICA	DESIGNAÇÃO	NÃO IMPUTÁVEL	IMPUTÁVEL	TOTAL
	02.01.07	VESTUÁRIO E ARTIGOS PESSOAIS	1,00		1,00
	02.01.08	MATERIAL DE ESCRITÓRIO	200,00		200,00
	02.01.09	PRODUTOS QUÍMICOS E FARMACÊUTICOS	1,00		1,00
	02.01.11	MATERIAL DE CONSUMO CLÍNICO	1,00		1,00
	02.01.14	OUTRO MATERIAL - PEÇAS	1,00		1,00
	02.01.15	PRÊMIOS, CONDECORAÇÕES E OFERTAS	100,00	123.177,96	123.277,96
	<b>02.01.16</b>	<b>MERCADORIAS PARA VENDA</b>	1,00		<b>1,00</b>
	02.01.16.03	OUTROS	1,00		1,00
	02.01.17	FERRAMENTAS E UTENSÍLIOS	50,00		50,00
	02.01.18	LIVROS E DOCUMENTAÇÃO TÉCNICA	50,00		50,00
	02.01.19	ARTIGOS HONORÍFICOS E DE DECORAÇÃO	1,00		1,00
	02.01.20	MATERIAL DE EDUCAÇÃO, CULTURA E RECREIO	1,00	5.000,00	5.001,00
	02.01.21	OUTROS BENS	500,00	1,00	501,00
	<b>02.02</b>	<b>AQUISIÇÃO DE SERVIÇOS</b>	7.006,00	451.255,23	<b>458.261,23</b>
	02.02.01	ENCARGOS DE INSTALAÇÕES	500,00		500,00
	02.02.02	LIMPEZA E HIGIENE	100,00		100,00
	02.02.03	CONSERVAÇÃO DE BENS	100,00		100,00
	02.02.04	LOCAÇÃO DE EDIFÍCIOS	100,00	61.450,12	61.550,12
	02.02.08	LOCAÇÃO DE OUTROS BENS	1.000,00	127.047,20	128.047,20
	02.02.09	COMUNICAÇÕES	1.000,00		1.000,00
	02.02.10	TRANSPORTES	200,00	242.867,11	243.067,11
	02.02.11	REPRESENTAÇÃO DOS SERVIÇOS	1,00		1,00
	02.02.12	SEGUROS	1,00		1,00
	02.02.13	DESLOCAÇÕES E ESTADAS	100,00		100,00
	02.02.14	ESTUDOS, PARCERES, PROJECTOS E CONSULTADORIA	1,00	1,00	2,00
	02.02.16	SEMINÁRIOS, EXPOSIÇÕES E SIMILARES	1,00		1,00
	02.02.17	PUBLICIDADE	1.800,00	1,00	1.801,00
	02.02.18	VIGILÂNCIA E SEGURANÇA	1,00		1,00
	02.02.19	ASSISTÊNCIA TÉCNICA	1.000,00	15.977,80	16.977,80
	02.02.20	OUTROS TRABALHOS ESPECIALIZADOS	100,00	1,00	101,00
	02.02.22	SERVIÇOS DE SAÚDE	1,00		1,00
	<b>02.02.25</b>	<b>OUTROS SERVIÇOS</b>	1.000,00	3.910,00	<b>4.910,00</b>
	02.02.25.09	OUTROS	1.000,00	3.910,00	4.910,00
	<b>03</b>	<b>JUROS E OUTROS ENCARGOS</b>	501,00		<b>501,00</b>
	<b>03.03</b>	<b>JUROS DE LOCAÇÃO FINANCEIRA</b>	1,00		<b>1,00</b>
	03.03.03	EDIFÍCIOS	1,00		1,00
	<b>03.05</b>	<b>OUTROS JUROS</b>	500,00		<b>500,00</b>
	<b>03.05.02</b>	<b>OUTROS</b>	500,00		<b>500,00</b>
	03.05.02.99	OUTROS	500,00		500,00
	<b>04</b>	<b>TRANSFERÊNCIAS CORRENTES</b>	2,00	1.243.852,98	<b>1.243.854,98</b>
	<b>04.01</b>	<b>SOCIEDADES E QUASE-SOCIEDADES NÃO FINANCEIRAS</b>	1,00	2,00	<b>3,00</b>
	<b>04.01.02</b>	<b>PRIVADAS</b>	1,00	2,00	<b>3,00</b>
	04.01.02.01	COOPERATIVAS	1,00	2,00	3,00
	<b>04.03</b>	<b>ADMINISTRAÇÃO CENTRAL</b>		1.178.850,98	<b>1.178.850,98</b>
	<b>04.03.01</b>	<b>ESTADO</b>		1.178.850,98	<b>1.178.850,98</b>
	04.03.01.01	ESCOLAS		1.178.850,98	1.178.850,98
	<b>04.07</b>	<b>INSTITUIÇÕES SEM FINS LUCRATIVOS</b>	1,00	65.000,00	<b>65.001,00</b>
	04.07.01	INSTITUIÇÕES SEM FINS LUCRATIVOS	1,00	65.000,00	65.001,00
	<b>06</b>	<b>OUTRAS DESPESAS CORRENTES</b>	1.501,00		<b>1.501,00</b>
	<b>06.02</b>	<b>DIVERSAS</b>	1.501,00		<b>1.501,00</b>
	06.02.02	ACTIVOS INCORPÓREOS	1,00		1,00
	<b>06.02.03</b>	<b>OUTRAS</b>	1.500,00		<b>1.500,00</b>
	06.02.03.01	OUTRAS RESTITUIÇÕES	500,00		500,00
	<b>06.02.03.05</b>	<b>OUTRAS</b>	1.000,00		<b>1.000,00</b>
	06.02.03.05.09	DIVERSAS	1.000,00		1.000,00
		<b>D E S P E S A S D E C A P I T A L</b>	1,00	6.353.345,02	<b>6.353.346,02</b>
	<b>07</b>	<b>AQUISIÇÃO DE BENS DE CAPITAL</b>		6.083.343,02	<b>6.083.343,02</b>
	<b>07.01</b>	<b>INVESTIMENTOS</b>		6.083.343,02	<b>6.083.343,02</b>
	<b>07.01.03</b>	<b>EDIFÍCIOS</b>		5.843.318,40	<b>5.843.318,40</b>
	07.01.03.05	ESCOLAS		5.843.318,40	5.843.318,40
	07.01.09	EQUIPAMENTO ADMINISTRATIVO		2.000,00	2.000,00
	<b>07.01.10</b>	<b>EQUIPAMENTO BÁSICO</b>		237.024,62	<b>237.024,62</b>
	07.01.10.02	OUTRO		237.024,62	237.024,62
	07.01.15	OUTROS INVESTIMENTOS		1.000,00	1.000,00
	<b>08</b>	<b>TRANSFERÊNCIAS DE CAPITAL</b>	1,00	270.002,00	<b>270.003,00</b>
	<b>08.01</b>	<b>SOCIEDADES E QUASE-SOCIEDADES NÃO FINANCEIRAS</b>	1,00	70.000,00	<b>70.001,00</b>
	<b>08.01.02</b>	<b>PRIVADAS</b>	1,00	70.000,00	<b>70.001,00</b>

C L A S S I F I C A Ç Õ E S		D O T A Ç Õ E S		M O N T A N T E	
ORGÂNICA	ECONÔMICA	DESIGNAÇÃO	NÃO IMPUTÁVEL	IMPUTÁVEL	TOTAL
	08.01.02.01	COOPERATIVAS	1,00		1,00
	08.01.02.09	OUTRAS		70.000,00	70.000,00
	<b>08.03</b>	<b>ADMINISTRAÇÃO CENTRAL</b>		200.001,00	<b>200.001,00</b>
	<b>08.03.01</b>	<b>ESTADO</b>		200.001,00	<b>200.001,00</b>
	08.03.01.01	ESCOLAS		200.001,00	200.001,00
	<b>08.07</b>	<b>INSTITUIÇÕES SEM FINS LUCRATIVOS</b>		1,00	<b>1,00</b>
	08.07.01	INSTITUIÇÕES SEM FINS LUCRATIVOS		1,00	1,00
<b>14</b>		<b>DIVISÕES MUNICIPAIS</b>	<b>1.790.683,00</b>	<b>11.318.749,93</b>	<b>13.109.432,93</b>
<b>14.01</b>		<b>DIVISÃO DE PROMOÇÃO DA ECONOMIA LOCAL E TURISMO</b>	<b>601.522,00</b>	<b>1.488.551,30</b>	<b>2.090.073,30</b>
14.01.00		DIVISÃO DE PROMOÇÃO DA ECONOMIA LOCAL E TURISMO	601.522,00	1.488.551,30	2.090.073,30
		<b>D E S P E S A S C O R R E N T E S</b>	<b>601.521,00</b>	<b>512.167,75</b>	<b>1.113.688,75</b>
	<b>01</b>	<b>DESPESAS COM O PESSOAL</b>	<b>511.683,00</b>		<b>511.683,00</b>
	<b>01.01</b>	<b>REMUNERAÇÕES CERTAS E PERMANENTES</b>	<b>480.506,00</b>		<b>480.506,00</b>
	<b>01.01.04</b>	<b>PESSOAL DOS QUADROS - REGIME DO CONTRATO INDIVIDUAL DO TRABALHO</b>	<b>382.814,00</b>		<b>382.814,00</b>
	01.01.04.01	PESSOAL EM FUNÇÕES	371.998,00		371.998,00
	01.01.04.02	ALTERAÇÕES OBRIGATORIAS DO POSICIONAMENTO REMUNERATÓRIO	1,00		1,00
	01.01.04.03	ALTERAÇÕES FACULTATIVAS DE POSICIONAMENTO REMUNERATÓRIO	1,00		1,00
	01.01.04.04	RECRUTAMENTO DE PESSOAL PARA NOVOS POSTOS DE TRABALHO	10.814,00		10.814,00
	<b>01.01.06</b>	<b>PESSOAL CONTRATADO A TERMO</b>	<b>2,00</b>		<b>2,00</b>
	01.01.06.01	PESSOAL EM FUNÇÕES	1,00		1,00
	01.01.06.04	RECRUTAMENTO DE PESSOAL PARA NOVOS POSTOS DE TRABALHO	1,00		1,00
	01.01.07	PESSOAL EM REGIME DE TAREFA OU AVENÇA	1,00		1,00
	01.01.11	REPRESENTAÇÃO	2.178,00		2.178,00
	<b>01.01.13</b>	<b>SUBSÍDIO DE REFEIÇÃO</b>	<b>31.004,00</b>		<b>31.004,00</b>
	<b>01.01.13.01</b>	<b>PESSOAL DOS QUADROS</b>	<b>31.002,00</b>		<b>31.002,00</b>
	01.01.13.01.01	PESSOAL EM FUNÇÕES	29.967,00		29.967,00
	01.01.13.01.02	ALTERAÇÕES OBRIGATORIAS DO POSICIONAMENTO REMUNERATÓRIO	1,00		1,00
	01.01.13.01.04	RECRUTAMENTO DE PESSOAL PARA NOVOS POSTOS DE TRABALHO	1.034,00		1.034,00
	<b>01.01.13.02</b>	<b>PESSOAL EM QUALQUER OUTRA SITUAÇÃO</b>	<b>2,00</b>		<b>2,00</b>
	01.01.13.02.01	PESSOAL EM FUNÇÕES	1,00		1,00
	01.01.13.02.04	RECRUTAMENTO DE PESSOAL PARA NOVOS POSTOS DE TRABALHO	1,00		1,00
	<b>01.01.14</b>	<b>SUBSÍDIOS DE FÉRIAS E NATAL</b>	<b>64.407,00</b>		<b>64.407,00</b>
	<b>01.01.14.01</b>	<b>PESSOAL DOS QUADROS</b>	<b>64.405,00</b>		<b>64.405,00</b>
	01.01.14.01.01	PESSOAL EM FUNÇÕES	62.000,00		62.000,00
	01.01.14.01.02	ALTERAÇÕES OBRIGATORIAS DO POSICIONAMENTO REMUNERATÓRIO	1,00		1,00
	01.01.14.01.03	ALTERAÇÕES FACULTATIVAS DE POSICIONAMENTO REMUNERATÓRIO	1,00		1,00
	01.01.14.01.04	RECRUTAMENTO DE PESSOAL PARA NOVOS POSTOS DE TRABALHO	2.403,00		2.403,00
	<b>01.01.14.02</b>	<b>PESSOAL EM QUALQUER OUTRA SITUAÇÃO</b>	<b>2,00</b>		<b>2,00</b>
	01.01.14.02.01	PESSOAL EM FUNÇÕES	1,00		1,00
	01.01.14.02.04	RECRUTAMENTO DE PESSOAL PARA NOVOS POSTOS DE TRABALHO	1,00		1,00
	01.01.15	REMUNERAÇÕES POR DOENÇA E MATERNIDADE / PATERNIDADE	100,00		100,00
	<b>01.02</b>	<b>ABONOS VARIÁVEIS OU EVENTUAIS</b>	<b>17.932,00</b>		<b>17.932,00</b>
	01.02.01	GRATIFICAÇÕES VARIÁVEIS OU EVENTUAIS	1,00		1,00
	01.02.02	HORAS EXTRAORDINÁRIAS	1,00		1,00
	01.02.04	AJUDAS DE CUSTO	75,00		75,00
	01.02.05	ABONO PARA FALHAS	2.100,00		2.100,00
	01.02.10	SUBSÍDIO DE TRABALHO NOCTURNO	1,00		1,00
	01.02.11	SUBSÍDIO DE TURNO	15.750,00		15.750,00
	01.02.12	INDEMNIZAÇÕES POR CESSAÇÃO DE FUNÇÕES	1,00		1,00
	<b>01.02.13</b>	<b>OUTROS SUPLEMENTOS E PRÊMIOS</b>	<b>2,00</b>		<b>2,00</b>
	01.02.13.01	PRÊMIOS DE DESEMPENHO	1,00		1,00
	01.02.13.99	OUTROS	1,00		1,00
	01.02.14	OUTROS ABONOS EM NUMERÁRIO OU ESPÉCIE	1,00		1,00
	<b>01.03</b>	<b>SEGURANÇA SOCIAL</b>	<b>13.245,00</b>		<b>13.245,00</b>
	01.03.01	ENCARGOS COM A SAÚDE	5.500,00		5.500,00
	01.03.03	SUBSÍDIO FAMILIAR A CRIANÇAS E JOVENS	3.200,00		3.200,00
	01.03.04	OUTRAS PRESTAÇÕES FAMILIARES	3.894,00		3.894,00
	01.03.06	ACIDENTES EM SERVIÇOS E DOENÇAS PROFISSIONAIS	100,00		100,00
	<b>01.03.10</b>	<b>OUTRAS DESPESAS DE SEGURANÇA SOCIAL</b>	<b>551,00</b>		<b>551,00</b>
	01.03.10.01	EVENTUALIDADE MATERNIDADE, PATERNIDADE E ADOÇÃO	550,00		550,00
	01.03.10.99	OUTRAS DESPESAS DE SEGURANÇA SOCIAL	1,00		1,00
	<b>02</b>	<b>AQUISIÇÃO DE BENS E SERVIÇOS</b>	<b>78.035,00</b>	<b>470.644,75</b>	<b>548.679,75</b>
	<b>02.01</b>	<b>AQUISIÇÃO DE BENS</b>	<b>2.330,00</b>	<b>15.000,00</b>	<b>17.330,00</b>
	02.01.04	LIMPEZA E HIGIENE	1,00		1,00
	02.01.05	ALIMENTAÇÃO - REFEIÇÕES CONFECCIONADAS	100,00		100,00
	02.01.06	ALIMENTAÇÃO - GÊNEROS PARA CONFECCIONAR	1,00		1,00

C L A S S I F I C A Ç Õ E S		D O T A Ç Õ E S		M O N T A N T E	
ORGÂNICA	ECONÔMICA	DESIGNAÇÃO	NÃO IMPUTÁVEL	IMPUTÁVEL	TOTAL
	02.01.07	VESTUÁRIO E ARTIGOS PESSOAIS	1,00		1,00
	02.01.08	MATERIAL DE ESCRITÓRIO	800,00		800,00
	02.01.09	PRODUTOS QUÍMICOS E FARMACÊUTICOS	1,00		1,00
	02.01.11	MATERIAL DE CONSUMO CLÍNICO	1,00		1,00
	02.01.14	OUTRO MATERIAL - PEÇAS	1,00		1,00
	02.01.15	PRÊMIOS, CONDECORAÇÕES E OFERTAS	1,00	15.000,00	15.001,00
	<b>02.01.16</b>	<b>MERCADORIAS PARA VENDA</b>	1,00		<b>1,00</b>
	02.01.16.03	OUTROS	1,00		1,00
	02.01.17	FERRAMENTAS E UTENSÍLIOS	500,00		500,00
	02.01.18	LIVROS E DOCUMENTAÇÃO TÉCNICA	120,00		120,00
	02.01.19	ARTIGOS HONORÍFICOS E DE DECORAÇÃO	1,00		1,00
	02.01.20	MATERIAL DE EDUCAÇÃO, CULTURA E RECREIO	1,00		1,00
	02.01.21	OUTROS BENS	800,00		800,00
	<b>02.02</b>	<b>AQUISIÇÃO DE SERVIÇOS</b>	75.705,00	455.644,75	<b>531.349,75</b>
	02.02.01	ENCARGOS DE INSTALAÇÕES	7.000,00	10.000,00	17.000,00
	02.02.02	LIMPEZA E HIGIENE	1.000,00	1.968,01	2.968,01
	02.02.03	CONSERVAÇÃO DE BENS	100,00		100,00
	02.02.04	LOCAÇÃO DE EDIFÍCIOS	56.000,00		56.000,00
	02.02.08	LOCAÇÃO DE OUTROS BENS	100,00		100,00
	02.02.09	COMUNICAÇÕES	5.200,00		5.200,00
	02.02.10	TRANSPORTES	200,00	1,00	201,00
	02.02.11	REPRESENTAÇÃO DOS SERVIÇOS	1,00		1,00
	02.02.12	SEGUROS	1,00		1,00
	02.02.13	DESLOCAÇÕES E ESTADAS	100,00	1.501,00	1.601,00
	02.02.14	ESTUDOS, PARCERES, PROJECTOS E CONSULTADORIA	2.000,00	17.405,74	19.405,74
	02.02.16	SEMINÁRIOS, EXPOSIÇÕES E SIMILARES	1,00		1,00
	02.02.17	PUBLICIDADE	1.000,00	252.000,00	253.000,00
	02.02.18	VIGILÂNCIA E SEGURANÇA	1,00		1,00
	02.02.19	ASSISTÊNCIA TÉCNICA	500,00		500,00
	02.02.20	OUTROS TRABALHOS ESPECIALIZADOS	1.000,00	16.268,00	17.268,00
	02.02.22	SERVIÇOS DE SAÚDE	1,00		1,00
	<b>02.02.25</b>	<b>OUTROS SERVIÇOS</b>	1.500,00	156.501,00	<b>158.001,00</b>
	02.02.25.09	OUTROS	1.500,00	156.501,00	158.001,00
	<b>03</b>	<b>JUROS E OUTROS ENCARGOS</b>	1.201,00		<b>1.201,00</b>
	<b>03.03</b>	<b>JUROS DE LOCAÇÃO FINANCEIRA</b>	1,00		<b>1,00</b>
	03.03.03	EDIFÍCIOS	1,00		1,00
	<b>03.05</b>	<b>OUTROS JUROS</b>	200,00		<b>200,00</b>
	<b>03.05.02</b>	<b>OUTROS</b>	200,00		<b>200,00</b>
	03.05.02.99	OUTROS	200,00		200,00
	<b>03.06</b>	<b>OUTROS ENCARGOS FINANCEIROS</b>	1.000,00		<b>1.000,00</b>
	03.06.01	OUTROS ENCARGOS FINANCEIROS	1.000,00		1.000,00
	<b>04</b>	<b>TRANSFERÊNCIAS CORRENTES</b>	2,00	3,00	<b>5,00</b>
	<b>04.01</b>	<b>SOCIEDADES E QUASE-SOCIEDADES NÃO FINANCEIRAS</b>	1,00	1,00	<b>2,00</b>
	<b>04.01.02</b>	<b>PRIVADAS</b>	1,00	1,00	<b>2,00</b>
	04.01.02.01	COOPERATIVAS	1,00		1,00
	04.01.02.09	OUTRAS		1,00	1,00
	<b>04.07</b>	<b>INSTITUIÇÕES SEM FINS LUCRATIVOS</b>	1,00	2,00	<b>3,00</b>
	04.07.01	INSTITUIÇÕES SEM FINS LUCRATIVOS	1,00	2,00	3,00
	<b>06</b>	<b>OUTRAS DESPESAS CORRENTES</b>	10.600,00	41.520,00	<b>52.120,00</b>
	<b>06.02</b>	<b>DIVERSAS</b>	10.600,00	41.520,00	<b>52.120,00</b>
	06.02.02	ACTIVOS INCORPÓREOS	100,00		100,00
	<b>06.02.03</b>	<b>OUTRAS</b>	10.500,00	41.520,00	<b>52.020,00</b>
	06.02.03.01	OUTRAS RESTITUIÇÕES	500,00		500,00
	<b>06.02.03.05</b>	<b>OUTRAS</b>	10.000,00	41.520,00	<b>51.520,00</b>
	06.02.03.05.09	DIVERSAS	10.000,00	41.520,00	51.520,00
		<b>D E S P E S A S D E C A P I T A L</b>	1,00	976.383,55	<b>976.384,55</b>
	<b>07</b>	<b>AQUISIÇÃO DE BENS DE CAPITAL</b>		885.044,15	<b>885.044,15</b>
	<b>07.01</b>	<b>INVESTIMENTOS</b>		885.044,15	<b>885.044,15</b>
	<b>07.01.03</b>	<b>EDIFÍCIOS</b>		682.201,87	<b>682.201,87</b>
	07.01.03.01	INSTALAÇÕES DE SERVIÇOS		174.000,00	174.000,00
	07.01.03.03	MERCADOS E INSTALAÇÕES DE FISCALIZAÇÃO SANITÁRIA		508.200,87	508.200,87
	07.01.03.07	OUTROS		1,00	1,00
	<b>07.01.04</b>	<b>CONSTRUÇÕES DIVERSAS</b>		1,00	<b>1,00</b>
	07.01.04.13	OUTROS		1,00	1,00
	07.01.07	EQUIPAMENTO DE INFORMÁTICA		1,00	1,00
	07.01.08	SOFTWARE INFORMÁTICO		2,00	2,00
	<b>07.01.10</b>	<b>EQUIPAMENTO BÁSICO</b>		198.635,28	<b>198.635,28</b>

C L A S S I F I C A Ç Õ E S		D O T A Ç Õ E S		M O N T A N T E	
ORGÂNICA	ECONÔMICA	DESIGNAÇÃO	NÃO IMPUTÁVEL	IMPUTÁVEL	TOTAL
	07.01.10.02	OUTRO		198.635,28	198.635,28
	07.01.13	INVESTIMENTOS INCORPÓREOS		1,00	1,00
	07.01.15	OUTROS INVESTIMENTOS		4.202,00	4.202,00
	<b>08</b>	<b>TRANSFERÊNCIAS DE CAPITAL</b>	1,00	35.194,20	<b>35.195,20</b>
	<b>08.01</b>	<b>SOCIEDADES E QUASE-SOCIEDADES NÃO FINANCEIRAS</b>	1,00		<b>1,00</b>
	<b>08.01.02</b>	<b>PRIVADAS</b>	1,00		<b>1,00</b>
	08.01.02.01	COOPERATIVAS	1,00		1,00
	<b>08.07</b>	<b>INSTITUIÇÕES SEM FINS LUCRATIVOS</b>		35.194,20	<b>35.194,20</b>
	08.07.01	INSTITUIÇÕES SEM FINS LUCRATIVOS		35.194,20	35.194,20
	<b>09</b>	<b>ACTIVOS FINANCEIROS</b>		56.145,20	<b>56.145,20</b>
	<b>09.06</b>	<b>EMPRÉSTIMOS A MÉDIO E LONGO PRAZO</b>		56.145,20	<b>56.145,20</b>
	09.06.01	SOCIEDADES E QUASE-SOCIEDADES NÃO FINANCEIRAS-PRIVADAS		56.145,20	56.145,20
<b>14.02</b>		<b>DIVISÃO DE PROMOÇÃO SOCIAL E SAÚDE</b>	<b>577.349,00</b>	<b>5.322.857,93</b>	<b>5.900.206,93</b>
14.02.00		DIVISÃO DE PROMOÇÃO SOCIAL E SAÚDE	577.349,00	5.322.857,93	5.900.206,93
		<b>D E S P E S A S C O R R E N T E S</b>	577.348,00	2.860.113,53	<b>3.437.461,53</b>
	<b>01</b>	<b>DESPESAS COM O PESSOAL</b>	475.370,00		<b>475.370,00</b>
	<b>01.01</b>	<b>REMUNERAÇÕES CERTAS E PERMANENTES</b>	464.309,00		<b>464.309,00</b>
	<b>01.01.04</b>	<b>PESSOAL DOS QUADROS - REGIME DO CONTRATO INDIVIDUAL DO TRABALHO</b>	373.443,00		<b>373.443,00</b>
	01.01.04.01	PESSOAL EM FUNÇÕES	373.440,00		373.440,00
	01.01.04.02	ALTERAÇÕES OBRIGATÓRIAS DO POSICIONAMENTO REMUNERATÓRIO	1,00		1,00
	01.01.04.03	ALTERAÇÕES FACULTATIVAS DE POSICIONAMENTO REMUNERATÓRIO	1,00		1,00
	01.01.04.04	RECRUTAMENTO DE PESSOAL PARA NOVOS POSTOS DE TRABALHO	1,00		1,00
	<b>01.01.06</b>	<b>PESSOAL CONTRATADO A TERMO</b>	2,00		<b>2,00</b>
	01.01.06.01	PESSOAL EM FUNÇÕES	1,00		1,00
	01.01.06.04	RECRUTAMENTO DE PESSOAL PARA NOVOS POSTOS DE TRABALHO	1,00		1,00
	01.01.07	PESSOAL EM REGIME DE TAREFA OU AVENÇA	1,00		1,00
	01.01.11	REPRESENTAÇÃO	2.178,00		2.178,00
	<b>01.01.13</b>	<b>SUBSÍDIO DE REFEIÇÃO</b>	22.271,00		<b>22.271,00</b>
	<b>01.01.13.01</b>	<b>PESSOAL DOS QUADROS</b>	22.269,00		<b>22.269,00</b>
	01.01.13.01.01	PESSOAL EM FUNÇÕES	22.267,00		22.267,00
	01.01.13.01.02	ALTERAÇÕES OBRIGATÓRIAS DO POSICIONAMENTO REMUNERATÓRIO	1,00		1,00
	01.01.13.01.04	RECRUTAMENTO DE PESSOAL PARA NOVOS POSTOS DE TRABALHO	1,00		1,00
	<b>01.01.13.02</b>	<b>PESSOAL EM QUALQUER OUTRA SITUAÇÃO</b>	2,00		<b>2,00</b>
	01.01.13.02.01	PESSOAL EM FUNÇÕES	1,00		1,00
	01.01.13.02.04	RECRUTAMENTO DE PESSOAL PARA NOVOS POSTOS DE TRABALHO	1,00		1,00
	<b>01.01.14</b>	<b>SUBSÍDIOS DE FÉRIAS E NATAL</b>	65.914,00		<b>65.914,00</b>
	<b>01.01.14.01</b>	<b>PESSOAL DOS QUADROS</b>	65.912,00		<b>65.912,00</b>
	01.01.14.01.01	PESSOAL EM FUNÇÕES	65.909,00		65.909,00
	01.01.14.01.02	ALTERAÇÕES OBRIGATÓRIAS DO POSICIONAMENTO REMUNERATÓRIO	1,00		1,00
	01.01.14.01.03	ALTERAÇÕES FACULTATIVAS DE POSICIONAMENTO REMUNERATÓRIO	1,00		1,00
	01.01.14.01.04	RECRUTAMENTO DE PESSOAL PARA NOVOS POSTOS DE TRABALHO	1,00		1,00
	<b>01.01.14.02</b>	<b>PESSOAL EM QUALQUER OUTRA SITUAÇÃO</b>	2,00		<b>2,00</b>
	01.01.14.02.01	PESSOAL EM FUNÇÕES	1,00		1,00
	01.01.14.02.04	RECRUTAMENTO DE PESSOAL PARA NOVOS POSTOS DE TRABALHO	1,00		1,00
	01.01.15	REMUNERAÇÕES POR DOENÇA E MATERNIDADE / PATERNIDADE	500,00		500,00
	<b>01.02</b>	<b>ABONOS VARIÁVEIS OU EVENTUAIS</b>	59,00		<b>59,00</b>
	01.02.01	GRATIFICAÇÕES VARIÁVEIS OU EVENTUAIS	1,00		1,00
	01.02.02	HORAS EXTRAORDINÁRIAS	1,00		1,00
	01.02.04	AJUDAS DE CUSTO	50,00		50,00
	01.02.05	ABONO PARA FALHAS	1,00		1,00
	01.02.10	SUBSÍDIO DE TRABALHO NOCTURNO	1,00		1,00
	01.02.11	SUBSÍDIO DE TURNO	1,00		1,00
	01.02.12	INDEMNIZAÇÕES POR CESSAÇÃO DE FUNÇÕES	1,00		1,00
	<b>01.02.13</b>	<b>OUTROS SUPLEMENTOS E PRÊMIOS</b>	2,00		<b>2,00</b>
	01.02.13.01	PRÊMIOS DE DESEMPENHO	1,00		1,00
	01.02.13.99	OUTROS	1,00		1,00
	01.02.14	OUTROS ABONOS EM NUMERÁRIO OU ESPÉCIE	1,00		1,00
	<b>01.03</b>	<b>SEGURANÇA SOCIAL</b>	11.002,00		<b>11.002,00</b>
	01.03.01	ENCARGOS COM A SAÚDE	5.200,00		5.200,00
	01.03.03	SUBSÍDIO FAMILIAR A CRIANÇAS E JOVENS	3.200,00		3.200,00
	01.03.04	OUTRAS PRESTAÇÕES FAMILIARES	1,00		1,00
	01.03.06	ACIDENTES EM SERVIÇOS E DOENÇAS PROFISSIONAIS	100,00		100,00
	<b>01.03.10</b>	<b>OUTRAS DESPESAS DE SEGURANÇA SOCIAL</b>	2.501,00		<b>2.501,00</b>
	01.03.10.01	EVENTUALIDADE MATERNIDADE, PATERNIDADE E ADOÇÃO	2.500,00		2.500,00
	01.03.10.99	OUTRAS DESPESAS DE SEGURANÇA SOCIAL	1,00		1,00
	<b>02</b>	<b>AQUISIÇÃO DE BENS E SERVIÇOS</b>	95.676,00	89.511,76	<b>185.187,76</b>

C L A S S I F I C A Ç Õ E S		D O T A Ç Õ E S		M O N T A N T E	
ORGÂNICA	ECONÔMICA	DESIGNAÇÃO	NÃO IMPUTÁVEL	IMPUTÁVEL	TOTAL
	<b>02.01</b>	<b>AQUISIÇÃO DE BENS</b>	460,00	1,00	<b>461,00</b>
	02.01.04	LIMPEZA E HIGIENE	1,00		1,00
	02.01.05	ALIMENTAÇÃO - REFEIÇÕES CONFECCIONADAS	100,00		100,00
	02.01.06	ALIMENTAÇÃO - GÊNEROS PARA CONFECCIONAR	1,00		1,00
	02.01.07	VESTUÁRIO E ARTIGOS PESSOAIS	1,00		1,00
	02.01.08	MATERIAL DE ESCRITÓRIO	100,00		100,00
	02.01.09	PRODUTOS QUÍMICOS E FARMACÊUTICOS	1,00		1,00
	02.01.11	MATERIAL DE CONSUMO CLÍNICO	1,00		1,00
	02.01.14	OUTRO MATERIAL - PEÇAS	1,00		1,00
	02.01.15	PRÊMIOS, CONDECORAÇÕES E OFERTAS	1,00		1,00
	<b>02.01.16</b>	<b>MERCADORIAS PARA VENDA</b>	1,00		<b>1,00</b>
	02.01.16.03	OUTROS	1,00		1,00
	02.01.17	FERRAMENTAS E UTENSÍLIOS	50,00		50,00
	02.01.18	LIVROS E DOCUMENTAÇÃO TÉCNICA	100,00		100,00
	02.01.19	ARTIGOS HONORÍFICOS E DE DECORAÇÃO	1,00		1,00
	02.01.20	MATERIAL DE EDUCAÇÃO, CULTURA E RECREIO	1,00		1,00
	02.01.21	OUTROS BENS	100,00	1,00	101,00
	<b>02.02</b>	<b>AQUISIÇÃO DE SERVIÇOS</b>	95.216,00	89.510,76	<b>184.726,76</b>
	02.02.01	ENCARGOS DE INSTALAÇÕES	10,00		10,00
	02.02.02	LIMPEZA E HIGIENE	100,00		100,00
	02.02.03	CONSERVAÇÃO DE BENS	100,00		100,00
	02.02.04	LOCAÇÃO DE EDIFÍCIOS	92.000,00		92.000,00
	02.02.08	LOCAÇÃO DE OUTROS BENS	100,00		100,00
	02.02.09	COMUNICAÇÕES	500,00		500,00
	02.02.10	TRANSPORTES	100,00		100,00
	02.02.11	REPRESENTAÇÃO DOS SERVIÇOS	1,00		1,00
	02.02.12	SEGUROS	1,00		1,00
	02.02.13	DESLOCAÇÕES E ESTADAS	100,00	1,00	101,00
	02.02.14	ESTUDOS, PARCERES, PROJECTOS E CONSULTADORIA	1,00	62.460,00	62.461,00
	02.02.16	SEMINÁRIOS, EXPOSIÇÕES E SIMILARES	1,00		1,00
	02.02.17	PUBLICIDADE	1.000,00	1,00	1.001,00
	02.02.18	VIGILÂNCIA E SEGURANÇA	1,00		1,00
	02.02.19	ASSISTÊNCIA TÉCNICA	100,00		100,00
	02.02.20	OUTROS TRABALHOS ESPECIALIZADOS	100,00	1,00	101,00
	02.02.22	SERVIÇOS DE SAÚDE	1,00		1,00
	<b>02.02.25</b>	<b>OUTROS SERVIÇOS</b>	1.000,00	27.047,76	<b>28.047,76</b>
	02.02.25.09	OUTROS	1.000,00	27.047,76	28.047,76
	<b>03</b>	<b>JUROS E OUTROS ENCARGOS</b>	1.001,00		<b>1.001,00</b>
	<b>03.03</b>	<b>JUROS DE LOCAÇÃO FINANCEIRA</b>	1,00		<b>1,00</b>
	03.03.03	EDIFÍCIOS	1,00		1,00
	<b>03.05</b>	<b>OUTROS JUROS</b>	1.000,00		<b>1.000,00</b>
	<b>03.05.02</b>	<b>OUTROS</b>	1.000,00		<b>1.000,00</b>
	03.05.02.99	OUTROS	1.000,00		1.000,00
	<b>04</b>	<b>TRANSFERÊNCIAS CORRENTES</b>	2,00	2.716.635,77	<b>2.716.637,77</b>
	<b>04.01</b>	<b>SOCIEDADES E QUASE-SOCIEDADES NÃO FINANCEIRAS</b>	1,00	1,00	<b>2,00</b>
	<b>04.01.01</b>	<b>PÚBLICAS</b>		1,00	<b>1,00</b>
	<b>04.01.01.01</b>	<b>EMPRESAS PÚBLICAS MUNICIPAIS E INTERMUNICIPAIS</b>		1,00	<b>1,00</b>
	04.01.01.01.01	EMPRESA MUNICIPAL DE HABITAÇÃO		1,00	1,00
	<b>04.01.02</b>	<b>PRIVADAS</b>	1,00		<b>1,00</b>
	04.01.02.01	COOPERATIVAS	1,00		1,00
	<b>04.05</b>	<b>ADMINISTRAÇÃO LOCAL</b>		1,00	<b>1,00</b>
	<b>04.05.01</b>	<b>CONTINENTE</b>		1,00	<b>1,00</b>
	04.05.01.02	FREGUESIAS		1,00	1,00
	<b>04.07</b>	<b>INSTITUIÇÕES SEM FINS LUCRATIVOS</b>	1,00	1.656.633,77	<b>1.656.634,77</b>
	04.07.01	INSTITUIÇÕES SEM FINS LUCRATIVOS	1,00	1.656.633,77	1.656.634,77
	<b>04.08</b>	<b>FAMÍLIAS</b>		1.060.000,00	<b>1.060.000,00</b>
	04.08.02	OUTRAS		1.060.000,00	1.060.000,00
	<b>05</b>	<b>SUBSÍDIOS</b>		50.000,00	<b>50.000,00</b>
	<b>05.01</b>	<b>SOCIEDADES E QUASE-SOCIEDADES NÃO FINANCEIRAS</b>		50.000,00	<b>50.000,00</b>
	<b>05.01.01</b>	<b>PÚBLICAS</b>		50.000,00	<b>50.000,00</b>
	05.01.01.01	EMPRESAS PÚBLICAS MUNICIPAIS E INTERMUNICIPAIS		50.000,00	50.000,00
	<b>06</b>	<b>OUTRAS DESPESAS CORRENTES</b>	5.299,00	3.966,00	<b>9.265,00</b>
	<b>06.02</b>	<b>DIVERSAS</b>	5.299,00	3.966,00	<b>9.265,00</b>
	06.02.02	ACTIVOS INCORPÓREOS	1,00		1,00
	<b>06.02.03</b>	<b>OUTRAS</b>	5.298,00	3.966,00	<b>9.264,00</b>
	06.02.03.01	OUTRAS RESTITUIÇÕES	4.798,00		4.798,00
	<b>06.02.03.05</b>	<b>OUTRAS</b>	500,00	3.966,00	<b>4.466,00</b>

C L A S S I F I C A Ç Õ E S		D O T A Ç Õ E S		M O N T A N T E	
ORGÂNICA	ECONÔMICA	DESIGNAÇÃO	NÃO IMPUTÁVEL	IMPUTÁVEL	TOTAL
	06.02.03.05.09	DIVERSAS	500,00	3.966,00	4.466,00
		<b>DESPESAS DE CAPITAL</b>	1,00	2.462.744,40	<b>2.462.745,40</b>
	07	<b>AQUISIÇÃO DE BENS DE CAPITAL</b>		899.026,11	<b>899.026,11</b>
	07.01	<b>INVESTIMENTOS</b>		899.026,11	<b>899.026,11</b>
	07.01.03	<b>EDIFÍCIOS</b>		899.026,11	<b>899.026,11</b>
	07.01.03.06	LARES DE TERCEIRA IDADE		2,00	2,00
	07.01.03.07	OUTROS		899.024,11	899.024,11
	08	<b>TRANSFERÊNCIAS DE CAPITAL</b>	1,00	1.563.718,29	<b>1.563.719,29</b>
	08.01	<b>SOCIEDADES E QUASE-SOCIEDADES NÃO FINANCEIRAS</b>	1,00		<b>1,00</b>
	08.01.02	<b>PRIVADAS</b>	1,00		<b>1,00</b>
	08.01.02.01	COOPERATIVAS	1,00		1,00
	08.03	<b>ADMINISTRAÇÃO CENTRAL</b>		1,00	<b>1,00</b>
	08.03.01	<b>ESTADO</b>		1,00	<b>1,00</b>
	08.03.01.09	OUTRAS		1,00	1,00
	08.07	<b>INSTITUIÇÕES SEM FINS LUCRATIVOS</b>		1.563.717,29	<b>1.563.717,29</b>
	08.07.01	INSTITUIÇÕES SEM FINS LUCRATIVOS		1.563.717,29	1.563.717,29
14.03		<b>DIVISÃO DE PROMOÇÃO CÍVICA: JUVENT.,VOLUNT.E DESP.</b>	<b>611.812,00</b>	<b>4.507.340,70</b>	<b>5.119.152,70</b>
14.03.00		DIVISÃO DE PROMOÇÃO CÍVICA: JUVENT.,VOLUNT.E DESP.	611.812,00	4.507.340,70	5.119.152,70
		<b>DESPESAS CORRENTES</b>	611.811,00	2.427.846,94	<b>3.039.657,94</b>
	01	<b>DESPESAS COM O PESSOAL</b>	491.430,00		<b>491.430,00</b>
	01.01	<b>REMUNERAÇÕES CERTAS E PERMANENTES</b>	481.618,00		<b>481.618,00</b>
	01.01.04	<b>PESSOAL DOS QUADROS - REGIME DO CONTRATO INDIVIDUAL DO TRABALHO</b>	382.073,00		<b>382.073,00</b>
	01.01.04.01	PESSOAL EM FUNÇÕES	371.257,00		371.257,00
	01.01.04.02	ALTERAÇÕES OBRIGATÓRIAS DO POSICIONAMENTO REMUNERATÓRIO	1,00		1,00
	01.01.04.03	ALTERAÇÕES FACULTATIVAS DE POSICIONAMENTO REMUNERATÓRIO	1,00		1,00
	01.01.04.04	RECRUTAMENTO DE PESSOAL PARA NOVOS POSTOS DE TRABALHO	10.814,00		10.814,00
	01.01.06	<b>PESSOAL CONTRATADO A TERMO</b>	2,00		<b>2,00</b>
	01.01.06.01	PESSOAL EM FUNÇÕES	1,00		1,00
	01.01.06.04	RECRUTAMENTO DE PESSOAL PARA NOVOS POSTOS DE TRABALHO	1,00		1,00
	01.01.07	PESSOAL EM REGIME DE TAREFA OU AVENÇA	1,00		1,00
	01.01.11	REPRESENTAÇÃO	2.178,00		2.178,00
	01.01.13	<b>SUBSÍDIO DE REFEIÇÃO</b>	29.971,00		<b>29.971,00</b>
	01.01.13.01	<b>PESSOAL DOS QUADROS</b>	29.969,00		<b>29.969,00</b>
	01.01.13.01.01	PESSOAL EM FUNÇÕES	28.934,00		28.934,00
	01.01.13.01.02	ALTERAÇÕES OBRIGATÓRIAS DO POSICIONAMENTO REMUNERATÓRIO	1,00		1,00
	01.01.13.01.04	RECRUTAMENTO DE PESSOAL PARA NOVOS POSTOS DE TRABALHO	1.034,00		1.034,00
	01.01.13.02	<b>PESSOAL EM QUALQUER OUTRA SITUAÇÃO</b>	2,00		<b>2,00</b>
	01.01.13.02.01	PESSOAL EM FUNÇÕES	1,00		1,00
	01.01.13.02.04	RECRUTAMENTO DE PESSOAL PARA NOVOS POSTOS DE TRABALHO	1,00		1,00
	01.01.14	<b>SUBSÍDIOS DE FÉRIAS E NATAL</b>	66.893,00		<b>66.893,00</b>
	01.01.14.01	<b>PESSOAL DOS QUADROS</b>	66.891,00		<b>66.891,00</b>
	01.01.14.01.01	PESSOAL EM FUNÇÕES	64.486,00		64.486,00
	01.01.14.01.02	ALTERAÇÕES OBRIGATÓRIAS DO POSICIONAMENTO REMUNERATÓRIO	1,00		1,00
	01.01.14.01.03	ALTERAÇÕES FACULTATIVAS DE POSICIONAMENTO REMUNERATÓRIO	1,00		1,00
	01.01.14.01.04	RECRUTAMENTO DE PESSOAL PARA NOVOS POSTOS DE TRABALHO	2.403,00		2.403,00
	01.01.14.02	<b>PESSOAL EM QUALQUER OUTRA SITUAÇÃO</b>	2,00		<b>2,00</b>
	01.01.14.02.01	PESSOAL EM FUNÇÕES	1,00		1,00
	01.01.14.02.04	RECRUTAMENTO DE PESSOAL PARA NOVOS POSTOS DE TRABALHO	1,00		1,00
	01.01.15	REMUNERAÇÕES POR DOENÇA E MATERNIDADE / PATERNIDADE	500,00		500,00
	01.02	<b>ABONOS VARIÁVEIS OU EVENTUAIS</b>	10,00		<b>10,00</b>
	01.02.01	GRATIFICAÇÕES VARIÁVEIS OU EVENTUAIS	1,00		1,00
	01.02.02	HORAS EXTRAORDINÁRIAS	1,00		1,00
	01.02.04	AJUDAS DE CUSTO	1,00		1,00
	01.02.05	ABONO PARA FALHAS	1,00		1,00
	01.02.10	SUBSÍDIO DE TRABALHO NOCTURNO	1,00		1,00
	01.02.11	SUBSÍDIO DE TURNO	1,00		1,00
	01.02.12	INDEMNIZAÇÕES POR CESSAÇÃO DE FUNÇÕES	1,00		1,00
	01.02.13	<b>OUTROS SUPLEMENTOS E PRÊMIOS</b>	2,00		<b>2,00</b>
	01.02.13.01	PRÊMIOS DE DESEMPENHO	1,00		1,00
	01.02.13.99	OUTROS	1,00		1,00
	01.02.14	OUTROS ABONOS EM NUMERÁRIO OU ESPÉCIE	1,00		1,00
	01.03	<b>SEGURANÇA SOCIAL</b>	9.802,00		<b>9.802,00</b>
	01.03.01	ENCARGOS COM A SAÚDE	4.500,00		4.500,00
	01.03.03	SUBSÍDIO FAMILIAR A CRIANÇAS E JOVENS	2.200,00		2.200,00
	01.03.04	OUTRAS PRESTAÇÕES FAMILIARES	1,00		1,00
	01.03.06	ACIDENTES EM SERVIÇOS E DOENÇAS PROFISSIONAIS	100,00		100,00

CLASSIFICAÇÕES		DOTAÇÕES		MONTANTE	
ORGÂNICA	ECONÔMICA	DESIGNAÇÃO	NÃO IMPUTÁVEL	IMPUTÁVEL	TOTAL
	<b>01.03.10</b>	<b>OUTRAS DESPESAS DE SEGURANÇA SOCIAL</b>	3.001,00		<b>3.001,00</b>
	01.03.10.01	EVENTUALIDADE MATERNIDADE, PATERNIDADE E ADOÇÃO	3.000,00		3.000,00
	01.03.10.99	OUTRAS DESPESAS DE SEGURANÇA SOCIAL	1,00		1,00
	<b>02</b>	<b>AQUISIÇÃO DE BENS E SERVIÇOS</b>	25.814,00	193.853,45	<b>219.667,45</b>
	<b>02.01</b>	<b>AQUISIÇÃO DE BENS</b>	1.609,00	3,00	<b>1.612,00</b>
	02.01.04	LIMPEZA E HIGIENE	1,00		1,00
	02.01.05	ALIMENTAÇÃO - REFEIÇÕES CONFECCIONADAS	100,00		100,00
	02.01.06	ALIMENTAÇÃO - GÊNEROS PARA CONFECCIONAR	200,00		200,00
	02.01.07	VESTUÁRIO E ARTIGOS PESSOAIS	1,00		1,00
	02.01.08	MATERIAL DE ESCRITÓRIO	200,00	1,00	201,00
	02.01.09	PRODUTOS QUÍMICOS E FARMACÊUTICOS	1,00		1,00
	02.01.11	MATERIAL DE CONSUMO CLÍNICO	1,00		1,00
	02.01.14	OUTRO MATERIAL - PEÇAS	1,00		1,00
	02.01.15	PRÊMIOS, CONDECORAÇÕES E OFERTAS	1,00		1,00
	<b>02.01.16</b>	<b>MERCADORIAS PARA VENDA</b>	1,00		<b>1,00</b>
	02.01.16.03	OUTROS	1,00		1,00
	02.01.17	FERRAMENTAS E UTENSÍLIOS	50,00		50,00
	02.01.18	LIVROS E DOCUMENTAÇÃO TÉCNICA	50,00		50,00
	02.01.19	ARTIGOS HONORÍFICOS E DE DECORAÇÃO	1,00		1,00
	02.01.20	MATERIAL DE EDUCAÇÃO, CULTURA E RECREIO	1,00	1,00	2,00
	02.01.21	OUTROS BENS	1.000,00	1,00	1.001,00
	<b>02.02</b>	<b>AQUISIÇÃO DE SERVIÇOS</b>	24.205,00	193.850,45	<b>218.055,45</b>
	02.02.01	ENCARGOS DE INSTALAÇÕES	2.000,00		2.000,00
	02.02.02	LIMPEZA E HIGIENE	100,00		100,00
	02.02.03	CONSERVAÇÃO DE BENS	100,00		100,00
	02.02.04	LOCAÇÃO DE EDIFÍCIOS	10.000,00		10.000,00
	02.02.08	LOCAÇÃO DE OUTROS BENS	100,00	2,00	102,00
	02.02.09	COMUNICAÇÕES	7.600,00		7.600,00
	02.02.10	TRANSPORTES	200,00	1,00	201,00
	02.02.11	REPRESENTAÇÃO DOS SERVIÇOS	1,00		1,00
	02.02.12	SEGUROS	1.000,00	10.273,54	11.273,54
	02.02.13	DESLOCAÇÕES E ESTADAS	100,00		100,00
	02.02.14	ESTUDOS, PARCERES, PROJECTOS E CONSULTADORIA	1,00		1,00
	02.02.16	SEMINÁRIOS, EXPOSIÇÕES E SIMILARES	1,00		1,00
	02.02.17	PUBLICIDADE	1.800,00	7.502,00	9.302,00
	02.02.18	VIGILÂNCIA E SEGURANÇA	1,00		1,00
	02.02.19	ASSISTÊNCIA TÉCNICA	100,00		100,00
	02.02.20	OUTROS TRABALHOS ESPECIALIZADOS	100,00	156.070,90	156.170,90
	02.02.22	SERVIÇOS DE SAÚDE	1,00		1,00
	<b>02.02.25</b>	<b>OUTROS SERVIÇOS</b>	1.000,00	20.001,01	<b>21.001,01</b>
	02.02.25.09	OUTROS	1.000,00	20.001,01	21.001,01
	<b>03</b>	<b>JUROS E OUTROS ENCARGOS</b>	93.965,00		<b>93.965,00</b>
	<b>03.03</b>	<b>JUROS DE LOCAÇÃO FINANCEIRA</b>	93.865,00		<b>93.865,00</b>
	03.03.03	EDIFÍCIOS	1,00		1,00
	03.03.07	MAQUINARIA E EQUIPAMENTO	379,00		379,00
	03.03.08	OUTROS INVESTIMENTOS	93.485,00		93.485,00
	<b>03.05</b>	<b>OUTROS JUROS</b>	100,00		<b>100,00</b>
	<b>03.05.02</b>	<b>OUTROS</b>	100,00		<b>100,00</b>
	03.05.02.99	OUTROS	100,00		100,00
	<b>04</b>	<b>TRANSFERÊNCIAS CORRENTES</b>	2,00	936.018,49	<b>936.020,49</b>
	<b>04.01</b>	<b>SOCIEDADES E QUASE-SOCIEDADES NÃO FINANCEIRAS</b>	1,00		<b>1,00</b>
	<b>04.01.02</b>	<b>PRIVADAS</b>	1,00		<b>1,00</b>
	04.01.02.01	COOPERATIVAS	1,00		1,00
	<b>04.07</b>	<b>INSTITUIÇÕES SEM FINS LUCRATIVOS</b>	1,00	936.018,49	<b>936.019,49</b>
	04.07.01	INSTITUIÇÕES SEM FINS LUCRATIVOS	1,00	936.018,49	936.019,49
	<b>05</b>	<b>SUBSÍDIOS</b>		1.290.000,00	<b>1.290.000,00</b>
	<b>05.01</b>	<b>SOCIEDADES E QUASE-SOCIEDADES NÃO FINANCEIRAS</b>		1.290.000,00	<b>1.290.000,00</b>
	<b>05.01.01</b>	<b>PÚBLICAS</b>		1.290.000,00	<b>1.290.000,00</b>
	05.01.01.01	EMPRESAS PÚBLICAS MUNICIPAIS E INTERMUNICIPAIS		1.290.000,00	1.290.000,00
	<b>06</b>	<b>OUTRAS DESPESAS CORRENTES</b>	600,00	7.975,00	<b>8.575,00</b>
	<b>06.02</b>	<b>DIVERSAS</b>	600,00	7.975,00	<b>8.575,00</b>
	06.02.02	ACTIVOS INCORPÓREOS	100,00	7.975,00	8.075,00
	<b>06.02.03</b>	<b>OUTRAS</b>	500,00		<b>500,00</b>
	<b>06.02.03.05</b>	<b>OUTRAS</b>	500,00		<b>500,00</b>
	06.02.03.05.09	DIVERSAS	500,00		500,00
		<b>DESPESAS DE CAPITAL</b>	1,00	2.079.493,76	<b>2.079.494,76</b>
	<b>07</b>	<b>AQUISIÇÃO DE BENS DE CAPITAL</b>		957.727,77	<b>957.727,77</b>

C L A S S I F I C A Ç Õ E S		D O T A Ç Õ E S		M O N T A N T E	
ORGÂNICA	ECONÔMICA	DESIGNAÇÃO	NÃO IMPUTÁVEL	IMPUTÁVEL	TOTAL
	07.01	INVESTIMENTOS		97.874,20	97.874,20
	07.01.03	EDIFÍCIOS		94.474,20	94.474,20
	07.01.03.02	INSTALAÇÕES DESPORTIVAS E RECREATIVAS		94.474,20	94.474,20
	07.01.08	SOFTWARE INFORMÁTICO		400,00	400,00
	07.01.10	EQUIPAMENTO BÁSICO		3.000,00	3.000,00
	07.01.10.02	OUTRO		3.000,00	3.000,00
	07.02	LOCAÇÃO FINANCEIRA		859.853,57	859.853,57
	07.02.07	MAQUINARIA E EQUIPAMENTO - LOCAÇÃO FINANCEIRA		3.511,18	3.511,18
	07.02.09	OUTROS INVESTIMENTOS - LOCAÇÃO FINANCEIRA		856.342,39	856.342,39
	08	TRANSFERÊNCIAS DE CAPITAL	1,00	1.121.765,99	1.121.766,99
	08.01	SOCIEDADES E QUASE-SOCIEDADES NÃO FINANCEIRAS	1,00	1,00	2,00
	08.01.01	PÚBLICAS		1,00	1,00
	08.01.01.01	EMPRESAS PÚBLICAS MUNICIPAIS E INTERMUNICIPAIS		1,00	1,00
	08.01.01.01.09	OUTRAS		1,00	1,00
	08.01.02	PRIVADAS	1,00		1,00
	08.01.02.01	COOPERATIVAS	1,00		1,00
	08.07	INSTITUIÇÕES SEM FINS LUCRATIVOS		1.121.764,99	1.121.764,99
	08.07.01	INSTITUIÇÕES SEM FINS LUCRATIVOS		1.121.764,99	1.121.764,99
19		CLASSES INACTIVAS	57.731,00		57.731,00
19.01		CLASSES INACTIVAS	57.731,00		57.731,00
19.01.00		CLASSES INACTIVAS	57.731,00		57.731,00
		D E S P E S A S C O R R E N T E S	57.731,00		57.731,00
	01	DESPESAS COM O PESSOAL	57.731,00		57.731,00
	01.01	REMUNERAÇÕES CERTAS E PERMANENTES	43.254,00		43.254,00
	01.01.08	PESSOAL AGUARDANDO APOSENTAÇÃO	38.500,00		38.500,00
	01.01.14	SUBSÍDIOS DE FÉRIAS E NATAL	4.754,00		4.754,00
	01.01.14.01	PESSOAL DOS QUADROS	4.754,00		4.754,00
	01.01.14.01.01	PESSOAL EM FUNÇÕES	4.751,00		4.751,00
	01.01.14.01.02	ALTERAÇÕES OBRIGATÓRIAS DO POSICIONAMENTO REMUNERATÓRIO	1,00		1,00
	01.01.14.01.03	ALTERAÇÕES FACULTATIVAS DE POSICIONAMENTO REMUNERATÓRIO	1,00		1,00
	01.01.14.01.04	RECRUTAMENTO DE PESSOAL PARA NOVOS POSTOS DE TRABALHO	1,00		1,00
	01.03	SEGURANÇA SOCIAL	14.477,00		14.477,00
	01.03.01	ENCARGOS COM A SAÚDE	3.125,00		3.125,00
	01.03.03	SUBSÍDIO FAMILIAR A CRIANÇAS E JOVENS	1,00		1,00
	01.03.04	OUTRAS PRESTAÇÕES FAMILIARES	1,00		1,00
	01.03.06	ACIDENTES EM SERVIÇOS E DOENÇAS PROFISSIONAIS	350,00		350,00
	01.03.08	OUTRAS PENSÕES	11.000,00		11.000,00
TOTAL GERAL DAS DESPESAS			49.054.754,00	73.399.484,00	122.454.238,00

Presidente da Câmara

Em \_\_\_ de \_\_\_\_\_ de \_\_\_\_

Órgão Executivo

Em \_\_\_ de \_\_\_\_\_ de \_\_\_\_



FUNCIONAL OBJ./PRG.	CÓDIGO/ANO/TIPO/NUM. DO PROJ. ACÇÃO			DESCRIÇÃO	CÓDIGO DA CLASSIFIC. ECONÓMICA	FORMA DE REALIZAÇÃO	FONTE DE FINANCIAMENTO			RESPON- SÁVEL	DATAS		REALIZADO		DESPESAS DE INVESTIMENTO (PREVISÃO)						TOTAL PREVISTO	
							AC	AA	FC		EX	INICIO	FIM	PAGAM. ATÉ 1-OUT-2013	PAGAM. PREV DE OUT-DEZ	ANO EM CURSO (FINANCIAMENTO)			ANOS SEGUINTE			
																TOTAL	DEFINIDO	NAO DEFIN	2015	2016		2017
A TRANSPORTAR ...													3362648,29		3.444.825,42	3.444.825,42		3700000,00				10507473,71
1.1.1.2.	03	2001		AQUIS. MAT. TRANSPORTE/REPARAÇÕES									2449538,23		141.049,25	141.049,25		73.600,00			2664187,48	
1.1.1.2.	03.07	2006	A 1	GESTÃO DA FROTA AUTOMÓVEL E EQUIPAMENTO MECÂNICO		OUTRA			DQ100 %/DF		2006/12/20	2015/12/31	4	2449538,23	141.049,25			73.600,00			2664187,48	
1.1.1.2.	03.07	2006	A 1		120530/020112											61.162,59						
1.1.1.2.	03.07	2006	A 1		120530/020114											16.612,05						
1.1.1.2.	03.07	2006	A 1		120530/020117											2.255,84						
1.1.1.2.	03.07	2006	A 1		120530/020121											1.000,00						
1.1.1.2.	03.07	2006	A 1		120530/020203											53.618,77						
1.1.1.2.	03.07	2006	A 1		120530/020220											6.400,00						
1.1.1.2.	01	2006		EQUIPAMENTO E MOBILIÁRIO										878.216,44	226.472,44	226.472,44		165.254,44	140.000,00	140.000,00	1549943,32	
1.1.1.2.	01.08	2006	A 189	GESTÃO DA FROTA AUTOMÓVEL E EQUIPAMENTO MECÂNICO		OUTRA			DQ100 %		2007/08/01	2017/12/31	4	878.216,44	226.472,44			165.254,44	140.000,00	140.000,00	1549943,32	
1.1.1.2.	01.08	2006	A 189		120530/020206											224.626,44						
1.1.1.2.	01.08	2006	A 189		120530/020208											1.846,00						
1.1.1.2.	04	2006		GESTÃO DA FROTA AUTOMÓVEL E EQUIPAMENTO MECÂNICO										246.212,47	180.048,50	180.048,50		130.000,00	60.000,00	40.000,00	656.260,97	
1.1.1.2.	04.01	2006	I 35	GESTÃO DA FROTA AUTOMÓVEL E EQUIPAMENTO MECÂNICO	120530/07010601	OUTRA			DQ100 %		2006/12/20	2017/12/31	3	76.137,91	20.000,00	20.000,00		60.000,00	60.000,00	40.000,00	256.137,91	
1.1.1.2.	04.02	2006	I 36	GESTÃO DA FROTA AUTOMÓVEL E EQUIPAMENTO MECÂNICO		OUTRA			DQ100 %		2006/12/20	2015/12/31	3	170.074,56	160.048,50			70.000,00			400.123,06	
1.1.1.2.	04.02	2006	I 36		120530/07010602											138.203,50						
1.1.1.2.	04.02	2006	I 36		120530/07011002											21.845,00						
1.1.1.2.	05	2006	A 156	SERVIÇOS DE INFORMÁTICA		OUTRA			GTI		2006/01/01	2017/12/31	4	2806314,98	841.277,10			497.846,79	450.474,85	240.717,85	4836631,57	
1.1.1.2.	05	2006	A 156		110350/020214											1,00						
1.1.1.2.	05	2006	A 156		110350/020219											565.023,62						
1.1.1.2.	05	2006	A 156		110350/020220											276.252,48						
1.1.1.2.	01	2007		EQUIPAMENTO E MOBILIÁRIO										3073112,54	470.057,17	470.057,17		720.000,00	720.000,00		4983169,71	
1.1.1.2.	01.01	2007	I 2	AQUISIÇÃO DE MOBILIÁRIO E EQUIPAMENTO DIVERSO PARA OS EDIFICIOS MUNICIPAIS		OUTRA			DMAT/ DIEM /GTI/ DF/DQ 100%/ DC/DA /DRH		2007/01/01	2016/12/31	4	418.418,27	85.099,28			20.000,00	20.000,00		543.517,55	
1.1.1.2.	01.01	2007	I 2		110350/070115											25.844,95						
1.1.1.2.	01.01	2007	I 2		120110/070109											1.000,00						
1.1.1.2.	01.01	2007	I 2		120120/070109											29.000,00						
1.1.1.2.	01.01	2007	I 2		120120/070115											1.999,25						
1.1.1.2.	01.01	2007	I 2		120410/070109											1,00						
1.1.1.2.	01.01	2007	I 2		120410/070115											1,00						
1.1.1.2.	01.01	2007	I 2		120510/07011002											2.000,00						
1.1.1.2.	01.01	2007	I 2		120530/07011002											1,00						
1.1.1.2.	01.01	2007	I 2		120530/070111											25.249,08						
1.1.1.2.	01.01	2007	I 2		120530/070115											1,00						
1.1.1.2.	01.01	2007	I 2		130100/07011002											1,00						
1.1.1.2.	01.01	2007	I 2		130100/070111											1,00						
1.1.1.2.	01.04	2007	I 5	MODERNIZAÇÃO DE EQUIPAMENTO INFORMÁTICO E REDE DE VOZ E DADOS		OUTRA			GTI		2007/01/01	2016/12/31	4	2654694,27	384.957,89			700.000,00	700.000,00		4439652,16	
1.1.1.2.	01.04	2007	I 5		110350/070107											21.451,76						
1.1.1.2.	01.04	2007	I 5		110350/070108											340.456,97						
1.1.1.2.	01.04	2007	I 5		110350/070109											20.049,16						
1.1.1.2.	01.04	2007	I 5		110350/070111											2.000,00						
1.1.1.2.	01.04	2007	I 5		110350/070206											1.000,00						
A TRANSPORTAR ...													12816042,95		5.303.729,88	5.303.729,88		5286701,23	1370474,85	420.717,85		25197666,76

FUNCIONAL OBJ./PRG.	CÓDIGO/ANO/TIPO/NUM. DO PROJ. ACÇÃO			DESCRIÇÃO	CÓDIGO DA CLASSIFIC. ECONÓMICA	FORMA DE REALIZAÇÃO	FONTE DE FINANCIAMENTO			RESPON- SÁVEL	DATAS		REALIZADO		DESPESAS DE INVESTIMENTO (PREVISÃO)						TOTAL PREVISTO	
							AC	AA	FC		EX	INICIO	FIM	PAGAM. ATÉ 1-OUT-2013	PAGAM. PREV DE OUT-DEZ	ANO EM CURSO (FINANCIAMENTO)			ANOS SEGUINTE			
																TOTAL	DEFINIDO	NAO DEFIN	2015	2016		2017
A TRANSPORTAR ...													12816042,95		5.303.729,88	5.303.729,88			1370474,85	420.717,85		25197666,76
1.1.1.2.	01	2012	A 4	MODERNIZAÇÃO DE EQUIPAMENTO INFORMÁTICO - LOCAÇÃO	110350/020205	OUTRA				GTI	2012/01/02	2016/12/31	0			1,00	1,00	100.000,00	100.000,00			200.001,00
1.1.1.3.	01	2006	A 6	MODERNIZAÇÃO DE SERVIÇOS POLITICA DE IMAGEM		OUTRA				GAMC				4586226,65		158.308,02	158.308,02	31.920,96	31.920,96	31.920,96	31.920,96	4872218,51
1.1.1.3.	01.01	2006	A 6	ESTAR PERTO DAS PESSOAS: INFORMAR E INTERAGIR COM OS CIDADÃOS		OUTRA				GAMC	2006/01/01	2014/12/31	4	2806308,52		116.047,02	116.047,02					2922355,54
1.1.1.3.	01.01	2006	A 6		110340/020115												500,00					
1.1.1.3.	01.01	2006	A 6		110340/020121												1,00					
1.1.1.3.	01.01	2006	A 6		110340/020208												500,00					
1.1.1.3.	01.01	2006	A 6		110340/020210												1,00					
1.1.1.3.	01.01	2006	A 6		110340/020214												2.000,00					
1.1.1.3.	01.01	2006	A 6		110340/020217												94.450,88					
1.1.1.3.	01.01	2006	A 6		110340/020220												6.941,42					
1.1.1.3.	01.01	2006	A 6		110340/02022509												10.000,00					
1.1.1.3.	01.01	2006	A 6		110340/060202												100,00					
1.1.1.3.	01.02	2007	I 3	ESTAR PERTO DAS PESSOAS: INFORMAR E INTERAGIR COM OS CIDADÃOS	110340/07011002	OUTRA				GAMC	2007/01/01	2014/12/31	4	1.238,28		1.552,72	1.552,72					2.791,00
1.1.1.3.	02	2006		SIMPLIFICAR A VIDA ÀS PESSOAS: LOJA DO MUNICÍPE										730.137,50		500,00	500,00					730.637,50
1.1.1.3.	02.01	2006	A 8	SIMPLIFICAR A VIDA ÀS PESSOAS: LOJA DO MUNICÍPE	110340/02022509	OUTRA				GAMC	2006/01/01	2014/12/31	4	730.137,50		500,00	500,00					730.637,50
1.1.1.3.	10	2006	A 191	GESTÃO DOCUMENTAL E ARQUIVO	110350/020219	OUTRA				DC/GT I	2006/01/01	2014/12/31	4	240.849,43		1.000,00	1.000,00					241.849,43
1.1.1.3.	04	2007	A 68	COORDENAÇÃO E IMPLEMENTAÇÃO DA CONTABILIDADE DE CUSTOS	110330/020214	OUTRA				GAQ	2007/01/01	2014/12/31	4	80.330,08		99,10	99,10					80.429,18
1.1.1.3.	06	2007	A 70	CERTIFICAÇÃO DE QUALIDADE	110330/020214	OUTRA				GAQ	2007/01/01	2014/12/31	4	313.934,77		5.012,40	5.012,40					318.947,17
1.1.1.3.	01	2008	A 6	VALORIZAR OS FUNCIONÁRIOS: FORMAÇÃO DOS RECURSOS HUMANOS DA AUTARQUIA	120110/020215	OUTRA				DRH	2008/01/02	2014/12/31	4	297.092,34		344,50	344,50					297.436,84
1.1.1.3.	02	2011		MODERNIZAÇÃO ADMINISTRATIVA: APLICAÇÕES INFORMÁTICAS										117.574,01		35.303,00	35.303,00	31.920,96	31.920,96	31.920,96	31.920,96	280.560,85
1.1.1.3.	02.01	2011	A 12	MODERNIZAÇÃO ADMINISTRATIVA: APLICAÇÕES INFORMÁTICAS	110350/020220	OUTRA				GTI	2011/01/01	2014/12/31	3	26.445,00		35.302,00	35.302,00					61.747,00
1.1.1.3.	02.02	2011	I 8	MODERNIZAÇÃO ADMINISTRATIVA: APLICAÇÕES INFORMÁTICAS	110350/070108	OUTRA				GTI	2011/01/02	2018/12/31	3	91.129,01		1,00	1,00	31.920,96	31.920,96	31.920,96	31.920,96	218.813,85
1.1.1.3.	02	2012	I 7	GESTÃO DOCUMENTAL E ARQUIVO		OUTRA				GTI	2012/01/02	2014/12/31	0			2,00						2,00
1.1.1.3.	02	2012	I 7		110350/070108												1,00					
1.1.1.3.	02	2012	I 7		110350/070115												1,00					
1.1.1.4.				OUTRAS										180.820,78		5.004,00	5.004,00					185.824,78
1.1.1.4.	01	2007	A 4	VALORIZAR E MOBILIZAR OS FUNCIONÁRIOS		OUTRA				GAMC	2007/01/01	2014/12/31	4	180.820,78		5.004,00						185.824,78
1.1.1.4.	01	2007	A 4		110340/020115												1,00					
1.1.1.4.	01	2007	A 4		110340/020208												1,00					
1.1.1.4.	01	2007	A 4		110340/020217												1,00					
1.1.1.4.	01	2007	A 4		110340/020220												1,00					
1.1.1.4.	01	2007	A 4		110340/02022509												5.000,00					
1.2.				SEGURANÇA E ORDEM PÚBLICAS										4339332,49		837.485,54	837.485,54	975.685,07	1928475,75			8080978,85
1.2.1.				PROTECÇÃO CIVIL E LUTA CONTRA INCÊNDIOS										3895854,48		771.186,28	771.186,28	928.298,07	1900000,00			7495338,83
A TRANSPORTAR ...													17583090,38		5.467.042,90	5.467.042,90	5418622,19	1502395,81	452.638,81	31.920,96	30455711,05	

FUNCIONAL OBJ./PRG.	CÓDIGO/ANO/TIPO/NUM. DO PROJ. ACÇÃO			DESCRIÇÃO	CÓDIGO DA CLASSIFIC. ECONÓMICA	FORMA DE REALIZAÇÃO	FONTE DE FINANCIAMENTO			RESPO- SÁVEL	DATAS		REALIZADO		DESPESAS DE INVESTIMENTO (PREVISÃO)						TOTAL PREVISTO					
							AC	AA	FC		EX	INICIO	FIM	PAGAM. ATÉ 1-OUT-2013	PAGAM. PREV DE OUT-DEZ	ANO EM CURSO (FINANCIAMENTO)			ANOS SEGUINTE							
																TOTAL	DEFINIDO	NAO DEFIN	2015	2016		2017	OUTROS			
A TRANSPORTAR ...													17583090,38		5.467.042,90	5.467.042,90		5418622,19	1502395,81	452.638,81	31.920,96	30455711,05				
1.2.1.1.				<b>BOMBEIROS</b>																						
1.2.1.1.	02	2006	A 11	SERVIÇO MUNICIPAL DE PROTECÇÃO CIVIL		OUTRA				GSPC	2006/01/01	2014/12/31	4	3470045,21		307.207,00	307.207,00								3777252,21	
1.2.1.1.	02	2006	A 11		110360/020213												1,00									
1.2.1.1.	02	2006	A 11		110360/020217												1,00									
1.2.1.1.	02	2006	A 11		110360/02022509												1,00									
1.2.1.1.	02	2006	A 11		110360/040701												239.400,00									
1.2.1.1.	02	2006	A 11		110360/080701												67.804,00									
1.2.1.2.				<b>SEGURANÇA PUBLICA</b>																						
1.2.1.2.	03	2006	A 300	SERVIÇO MUNICIPAL DE PROTECÇÃO CIVIL: SISTEMA INTEGRADO DE VIGILÂNCIA E SALVAMENTO AQUÁTICO		OUTRA				GSPC	2006/08/01	2014/12/31	4	425.809,27		463.979,28	463.979,28								3718086,62	
1.2.1.2.	03	2006	A 300		110360/020107												1,00									
1.2.1.2.	03	2006	A 300		110360/020121												1,00									
1.2.1.2.	04	2006		<b>SERVIÇO MUNICIPAL DE PROTECÇÃO CIVIL</b>																						
1.2.1.2.	04.01	2006	A 301	SERVIÇO MUNICIPAL DE PROTECÇÃO CIVIL		OUTRA				GSPC	2006/08/01	2015/12/31	4	110.630,36		11.001,00	11.001,00					502,00			122.133,36	
1.2.1.2.	04.01	2006	A 301		110360/020107												10.000,00									
1.2.1.2.	04.01	2006	A 301		110360/020217												1.000,00									
1.2.1.2.	04.01	2006	A 301		110360/02022509												1,00									
1.2.1.2.	01	2007	I 22	OBRAS POR RAZOES DE SEGURANÇA	120410/07010401	EMPREITADA				DIEM	2007/01/01	2014/12/31	0			1,00	1,00								1,00	
1.2.1.2.	02	2007	A 64	VISTORIAS NO ÂMBITO DA GESTÃO URBANÍSTICA	120330/020220	OUTRA				DGU	2007/01/01	2014/12/31	4	197.546,32		84.274,44	84.274,44								281.820,76	
1.2.1.2.	01	2008	I 13	PLANO MUNICIPAL DE SEGURANÇA	110360/07010307	EMPREITADA				DIEM	2008/01/02	2016/12/31	0			349.801,00	349.801,00		918.000,00	1900000,00					3167801,00	
1.2.1.2.	03	2008	A 15	PLANO MUNICIPAL DE SEGURANÇA	110360/020208	OUTRA				GSPC	2008/01/02	2015/12/31	4	103.702,46		18.899,84	18.899,84		9.796,07						132.398,37	
1.2.2.				<b>POLÍCIA MUNICIPAL</b>																						
1.2.2.	01	2002	A 8	POLICIA MUNICIPAL		OUTRA				GSPC	2002/05/01	2016/12/31	4	443.478,01		66.299,26	66.299,26		47.387,00	28.475,75					585.640,02	
1.2.2.	01	2002	A 8		110360/020107												2.000,00				47.387,00	28.475,75			585.640,02	
1.2.2.	01	2002	A 8		110360/020121												1,00									
1.2.2.	01	2002	A 8		110360/02022509												64.298,26									
2.				<b>FUNÇÕES SOCIAIS</b>																						
2.1.				<b>EDUCAÇÃO</b>																						
2.1.1.				<b>ENSINO NÃO SUPERIOR</b>																						
2.1.1.1.				<b>ENSINO PRÉ-ESCOLAR</b>																						
2.1.1.1.	01	2001		CONSTRUÇÕES/GRANDES REPARAÇÕES																						
2.1.1.1.	01.21	2006	I 154	VALORIZAR AS PESSOAS: EDUCAÇÃO - EBI/JI DE PERAFITA	130200/07010305	EMPREITADA		85.0	DIEM	2006/08/01	2014/12/31	4	818.697,70		151.266,96	151.266,96									969.964,66	
2.1.1.1.	01	2007	I 26	VALORIZAR AS PESSOAS: EDUCAÇÃO - JI ANGEIRAS, LAVRA	130200/07010305	EMPREITADA			DIEM	2007/01/01	2014/12/31	4	440.293,59		9.087,48	9.087,48										449.381,07
2.1.1.2.				<b>ENSINO BASICO</b>																						
2.1.1.2.	01	2001		CONSTRUÇÕES/AQUISIÇÕES/CON SERV.																						
2.1.1.2.	01.22	2005	I 12	VALORIZAR AS PESSOAS: EDUCAÇÃO - EBI/JI QUINTA DE S. GENS	130200/07010305	EMPREITADA		85.0	DIEM	2005/01/01	2014/12/31	4	4947477,33		1,00	1,00									4947478,33	
2.1.1.2.	01.25	2005	I 15	VALORIZAR AS PESSOAS: EDUCAÇÃO - EBI/JI DAS RIBEIRAS, PERAFITA	130200/07010305	EMPREITADA		85.0	DIEM	2005/01/01	2014/12/31	4	1903450,08		20.589,22	20.589,22										1924039,30
A TRANSPORTAR ...													30032341,57		6.485.473,10	6.485.473,10		6394307,26	3430871,56	452.638,81	31.920,96	46827553,26				

FUNCIONAL OBJ./PRG.	CÓDIGO/ANO/TIPO/NUM. DO PROJ. ACÇÃO			DESCRIÇÃO	CÓDIGO DA CLASSIFIC. ECONÓMICA	FORMA DE REALIZAÇÃO	FONTE DE FINANCIAMENTO			RESPON- SÁVEL	DATAS		REALIZADO		DESPESAS DE INVESTIMENTO (PREVISÃO)						TOTAL PREVISTO				
							AC	AA	FC		EX	INICIO	FIM	PAGAM. ATÉ 1-OUT-2013	PAGAM. PREV DE OUT-DEZ	ANO EM CURSO (FINANCIAMENTO)			ANOS SEGUINTE						
																TOTAL	DEFINIDO	NAO DEFIN	2015	2016		2017	OUTROS		
				A TRANSPORTAR ...											30032341,57		6.485.473,10	6.485.473,10			3430871,56	452.638,81	31.920,96	46827553,26	
2.1.1.2.	01.31	2006	I 88	VALORIZAR AS PESSOAS: EDUCAÇÃO - REPARAÇÕES EM EDIFÍCIOS ESCOLARES	130200/07010305	EMPREITADA				DIEM /DQ10 0%	2006/08/01	2014/12/31	4	633.459,19		164.228,77	164.228,77								797.687,96
2.1.1.2.	01.32	2006	I 110	VALORIZAR AS PESSOAS: EDUCAÇÃO - EB1/JI DA IGREJA VELHA		EMPREITADA		85.0		DIEM	2006/08/01	2015/12/31	1	19.097,97		1.672.090,06			170.000,00						1861188,03
2.1.1.2.	01.32	2006	I 110		130200/07010305													1.562.747,86							
2.1.1.2.	01.32	2006	I 110		130200/07011002													109.342,20							
2.1.1.2.	01.34	2006	I 112	VALORIZAR AS PESSOAS: EDUCAÇÃO - EB1/JI PADRÃO DA LEGUA	130200/07010305	EMPREITADA		85.0		DIEM	2006/08/01	2014/12/31	4	3028661,23		25.215,58	25.215,58								3053876,81
2.1.1.2.	06	2003	I 28	VALORIZAR AS PESSOAS: EDUCAÇÃO - REPARAÇÃO DA EB1/JI/CRECHE DE SANTIAGO	130200/07010305	EMPREITADA				DIEM	2004/10/01	2014/12/31	4	2119725,06		15.000,00	15.000,00								2134725,06
2.1.1.2.	04	2006	A 167	VALORIZAR AS PESSOAS: EDUCAÇÃO	130200/020208	OUTRA				DE	2006/01/01	2018/12/31	4	2703015,12		127.047,20	127.047,20		100.000,00	100.000,00	100.000,00	100.000,00			3230062,32
2.1.1.2.	04	2007	I 27	VALORIZAR AS PESSOAS: EDUCAÇÃO - OBRAS DE CONSERVAÇÃO E MELHORAMENTO DA EB1/JI DA LOMBA	130200/07010305	EMPREITADA		85.0		DIEM	2007/01/01	2014/12/31	4	1670226,02		51.663,01	51.663,01								1721889,03
2.1.1.2.	01	2008		<b>CONSTRUÇÃO, AQUISIÇÃO E REPARAÇÃO</b>										<b>27035792,76</b>		<b>3.201.480,08</b>	<b>3.201.480,08</b>		<b>1289400,00</b>					<b>31526672,84</b>	
2.1.1.2.	01.01	2008	I 15	VALORIZAR AS PESSOAS: EDUCAÇÃO - EB1/JI PASSOS MANUEL, GUIFÕES		EMPREITADA		85.0		DIEM	2008/01/02	2015/12/31	1	35.738,23		1.485.164,37			240.000,00						1760902,60
2.1.1.2.	01.01	2008	I 15		130200/07010305													1.362.482,95							
2.1.1.2.	01.01	2008	I 15		130200/07011002													122.681,42							
2.1.1.2.	01.02	2008	I 16	VALORIZAR AS PESSOAS: EDUCAÇÃO - EB1/JI DA QUINTA DO VIEIRA, CUSTÓIAS	130200/07010305	EMPREITADA		85.0		DIEM	2008/01/02	2014/12/31	4	2508356,37		34.328,48	34.328,48								2542684,85
2.1.1.2.	01.03	2008	I 17	VALORIZAR AS PESSOAS: EDUCAÇÃO - EB1/JI DO ARAÚJO, LEÇA DO BALIO		EMPREITADA		85.0		DIEM	2008/01/02	2014/12/31	4	2354877,21		99.641,00									2454518,21
2.1.1.2.	01.03	2008	I 17		130200/07010305													99.640,00							
2.1.1.2.	01.03	2008	I 17		130200/07011002													1,00							
2.1.1.2.	01.04	2008	I 18	VALORIZAR AS PESSOAS: EDUCAÇÃO - EB1/JI DA PRAIA E PARQUE DE ESTACIONAMENTO, LEÇA DA PALMEIRA	130200/07010305	EMPREITADA		85.0		DIEM	2008/01/02	2014/12/31	4	2504255,22		48.125,03	48.125,03								2552380,25
2.1.1.2.	01.05	2008	I 19	VALORIZAR AS PESSOAS: EDUCAÇÃO - EB1/JI ESTÁDIO DO MAR	130200/07010305	EMPREITADA				DIEM	2008/01/02	2015/12/31	1	1924623,40		1.485.051,65	1.485.051,65		1049400,00						4459075,05
2.1.1.2.	01.06	2008	I 20	VALORIZAR AS PESSOAS: EDUCAÇÃO - PARQUE ESCOLAR DO ENSINO BÁSICO	130200/07010305	EMPREITADA		85.0		DIEM /DQ10 0%	2008/01/02	2014/12/31	4	17707942,33		49.169,55	49.169,55								17757111,88
2.1.1.2.	01	2012		<b>CONSTRUÇÃO, AQUISIÇÃO E REPARAÇÃO</b>										<b>202.316,37</b>		<b>122.068,76</b>	<b>122.068,76</b>							<b>324.385,13</b>	
2.1.1.2.	01.02	2012	I 13	VALORIZAR AS PESSOAS: EDUCAÇÃO - EB2/3 DE LEÇA DO BALIO	130200/07010305	EMPREITADA				DIEM	2012/01/02	2014/12/31	0			556,20	556,20							556,20	
2.1.1.2.	01.05	2012	I 16	VALORIZAR AS PESSOAS: EB2/3 MARIA MANUELA SÁ - S. MAMEDE INFESTA	130200/07010305	EMPREITADA				DIEM	2012/01/02	2014/12/31	4	115.750,41		50.539,53	50.539,53								166.289,94
2.1.1.2.	01.06	2012	I 17	VALORIZAR AS PESSOAS: EB2/3 ÓSCAR LOPES - MATOSINHOS	130200/07010305	EMPREITADA				DIEM	2012/01/02	2014/12/31	4	14.820,92		244,17	244,17								15.065,09
				A TRANSPORTAR ...														11793537,70	11793537,70		7953707,26	3530871,56	552.638,81	131.920,96	91335566,54

FUNCIONAL OBJ./PRG.	CÓDIGO/ANO/TIPO/NUM. DO PROJ. ACÇÃO			DESCRIÇÃO	CÓDIGO DA CLASSIFIC. ECONÓMICA	FORMA DE REALIZAÇÃO	FONTE DE FINANCIAMENTO			RESPON- SÁVEL	DATAS		REALIZADO		DESPESAS DE INVESTIMENTO (PREVISÃO)						TOTAL PREVISTO		
							AC	AA	FC		EX	INICIO	FIM	PAGAM. ATÉ 1-OUT-2013	PAGAM. PREV DE OUT-DEZ	ANO EM CURSO (FINANCIAMENTO)			ANOS SEGUINTE				
																TOTAL	DEFINIDO	NAO DEFIN	2015	2016		2017	OUTROS
A TRANSPORTAR ...													67372890,25		11793537,70	11793537,70			3530871,56	552.638,81	131.920,96	91335566,54	
2.1.1.2.	01.07	2012	I 18	VALORIZAR AS PESSOAS: EB2/3 PASSOS JOSÉ - GUIFÕES	130200/07010305	EMPREITADA				DIEM	2012/01/02	2014/12/31	4	66.898,72		5.402,75	5.402,75					72.301,47	
2.1.1.2.	01.08	2012	I 19	VALORIZAR AS PESSOAS: EBI/JI DA BARRANHA - SENHORA DA HORA	130200/07010305	EMPREITADA				DIEM	2012/01/02	2014/12/31	3	4.846,32		65.326,11	65.326,11					70.172,43	
2.1.1.2.	01	2013		<b>CONSTRUÇÃO, AQUISIÇÃO E REPARAÇÃO</b>										<b>67.032,91</b>		<b>210.523,27</b>	<b>210.523,27</b>					<b>277.556,18</b>	
2.1.1.2.	01.01	2013	I 1	VALORIZAR AS PESSOAS: EDUCAÇÃO - REPARAÇÃO DE ESCOLAS DO CONCELHO - EB DA AMIEIRA	130200/07010305	EMPREITADA				DQ100 %	2013/01/01	2014/12/31	3	1.590,00		23.214,00	23.214,00					24.804,00	
2.1.1.2.	01.05	2013	I 5	VALORIZAR AS PESSOAS: EDUCAÇÃO - REPARAÇÃO DE ESCOLAS DO CONCELHO - EB DA PRAIA DE ANGEIRAS	130200/07010305	EMPREITADA				DQ100 %	2013/01/01	2014/12/31	3	4.558,00		116.020,67	116.020,67					120.578,67	
2.1.1.2.	01.06	2013	I 6	VALORIZAR AS PESSOAS: EDUCAÇÃO - REPARAÇÃO DE ESCOLAS DO CONCELHO - EB DE SENDIM	130200/07010305	EMPREITADA				DQ100 %	2013/01/01	2014/12/31	0			4.799,68	4.799,68					4.799,68	
2.1.1.2.	01.07	2013	I 7	VALORIZAR AS PESSOAS: EDUCAÇÃO - REPARAÇÃO DE ESCOLAS DO CONCELHO - EB DA CRUZ DE PAU	130200/07010305	EMPREITADA				DQ100 %	2013/01/01	2014/12/31	3	60.884,91		66.488,92	66.488,92					127.373,83	
2.1.1.2.	01	2014		<b>CONSTRUÇÃO, AQUISIÇÃO E REPARAÇÃO</b>												<b>220.000,00</b>	<b>220.000,00</b>					<b>220.000,00</b>	
2.1.1.2.	01.01	2014	I 11	VALORIZAR AS PESSOAS: EDUCAÇÃO - REPARAÇÕES EM EDIFÍCIOS ESCOLARES	130200/07010305	EMPREITADA		100.0		DQ100 %/DII EM	2014/01/02	2014/12/31	0			220.000,00	220.000,00					220.000,00	
2.1.1.4.				<b>VÁRIOS GRAUS DE ENSINO NÃO SUPERIOR</b>										<b>9347505,18</b>		<b>1.594.127,84</b>	<b>1.594.127,84</b>		<b>1316100,00</b>	<b>1316100,00</b>	<b>1316100,00</b>	<b>1316100,00</b>	<b>16206033,02</b>
2.1.1.4.	02	2007	A 28	VALORIZAR AS PESSOAS: EDUCAÇÃO - PARTICIPAÇÃO PARA INVESTIMENTOS EM ESCOLAS DO CONCELHO	130200/08030101	OUTRA				DE	2007/01/01	2018/12/31	4	1699609,34		200.000,00	200.000,00	200.000,00	200.000,00	200.000,00	200.000,00	200.000,00	2699609,34
2.1.1.4.	01	2008	I 21	MOBILIZAR AS PESSOAS: REABILITAÇÃO DE EDIFÍCIOS PARA APOIO AO ASSOCIATIVISMO	130200/07010305	EMPREITADA				DIEM	2008/01/02	2014/12/31	4	143.600,91		2.371,43	2.371,43						145.972,34
2.1.1.4.	02	2008	A 13	VALORIZAR AS PESSOAS: EDUCAÇÃO - ACTIVIDADES EDUCATIVAS	130200/04030101	OUTRA				DE	2008/01/02	2018/12/31	4	7268680,35		1.178.849,98	1.178.849,98		1100100,00	1100100,00	1100100,00	1100100,00	12847930,33
2.1.1.4.	03	2008	A 14	VALORIZAR E MOBILIZAR AS PESSOAS: CULTURA - PROMOÇÃO DO LIVRO E DA LEITURA - BIBLIOTECAS ESCOLARES		OUTRA				DE	2008/01/02	2014/12/31	4	157.239,17		2,00							157.241,17
2.1.1.4.	03	2008	A 14		130200/04030101																	1,00	
2.1.1.4.	03	2008	A 14		130200/08030101																	1,00	
2.1.1.4.	01	2011	I 33	VALORIZAR AS PESSOAS: EDUCAÇÃO - INVESTIMENTOS EM ESCOLAS DO CONCELHO		OUTRA				DE/DI IEM/D Q100%	2011/01/02	2018/12/31	3	6.140,16		8.000,00		16.000,00	16.000,00	16.000,00	16.000,00	16.000,00	78.140,16
2.1.1.4.	01	2011	I 33		130200/070109																	2.000,00	
2.1.1.4.	01	2011	I 33		130200/07011002																	5.000,00	
2.1.1.4.	01	2011	I 33		130200/070115																	1.000,00	
A TRANSPORTAR ...													76786938,13		13684013,24	13684013,24		9269807,26	4846971,56	1868738,81	1448020,96	107904489,9	

FUNCIONAL OBJ./PRG.	CÓDIGO/ANO/TIPO/NUM. DO PROJ. ACÇÃO			DESCRIÇÃO	CÓDIGO DA CLASSIFIC. ECONÓMICA	FORMA DE REALIZAÇÃO	FONTE DE FINANCIAMENTO			RESPON- SÁVEL	DATAS		REALIZADO		DESPESAS DE INVESTIMENTO (PREVISÃO)						TOTAL PREVISTO		
							AC	AA	FC		EX	INICIO	FIM	PAGAM. ATÉ 1-OUT-2013	PAGAM. PREV DE OUT-DEZ	ANO EM CURSO (FINANCIAMENTO)			ANOS SEGUINTE				
																TOTAL	DEFINIDO	NAO DEFIN	2015	2016		2017	OUTROS
A TRANSPORTAR ...													76786938,13		13684013,24	13684013,24			4846971,56	1868738,81	1448020,96	107904489,9	
2.1.1.4.	02	2011	I 36	VALORIZAR AS PESSOAS: EDUCAÇÃO - REPARAÇÃO DE ESCOLAS DO CONCELHO	120530/07010305	EMPREITADA				DIEM /DQ10 0%	2011/10/01	2014/12/31	4	72.235,25		904,43	904,43						73.139,68
2.1.1.4.	01	2014		<b>CONSTRUÇÃO, AQUISIÇÃO E REPARAÇÃO</b>												<b>204.000,00</b>	<b>204.000,00</b>					<b>204.000,00</b>	
2.1.1.4.	01.01	2014	I 12	VALORIZAR AS PESSOAS: EDUCAÇÃO - REPARAÇÕES EM EDIFÍCIOS ESCOLARES	130200/07010305	EMPREITADA				DQ100 %/DII EM	2014/01/02	2014/12/31	0			204.000,00	204.000,00					204.000,00	
2.1.2.				<b>SERVIÇOS AUXILIARES DE ENSINO</b>												<b>2.429.094,87</b>	<b>2.429.094,87</b>					<b>19199603,90</b>	
2.1.2.2.				<b>ENSINO BASICO</b>												<b>24.000,00</b>	<b>5.000,00</b>	<b>5.000,00</b>	<b>5.000,00</b>	<b>5.000,00</b>	<b>5.000,00</b>	<b>5.000,00</b>	<b>49.000,00</b>
2.1.2.2.	03	2007	A 31	VALORIZAR AS PESSOAS: EDUCAÇÃO	130200/040701	OUTRA				DE	2007/01/01	2018/12/31	4	24.000,00		5.000,00	5.000,00	5.000,00	5.000,00	5.000,00	5.000,00	5.000,00	49.000,00
2.1.2.4.				<b>VÁRIOS GRAUS DE ENSINO</b>												<b>7929155,69</b>	<b>2.424.094,87</b>	<b>2.424.094,87</b>					<b>19150603,90</b>
2.1.2.4.	01	2007	A 33	VALORIZAR AS PESSOAS: EDUCAÇÃO - ACÇÃO SOCIAL ESCOLAR		OUTRA	90.0			DE	2007/01/01	2018/12/31	3	6880853,50		2.218.482,99		1881314,06	2187627,28	2000000,00	2000000,00		17168277,83
2.1.2.4.	01	2007	A 33		130200/020105																		
2.1.2.4.	01	2007	A 33		130200/020210																		
2.1.2.4.	01	2007	A 33		130200/02022509																		
2.1.2.4.	02	2007	A 34	VALORIZAR AS PESSOAS: EDUCAÇÃO - MOBILIZAÇÃO DA COMUNIDADE ESCOLAR		OUTRA				DE/DI IEM	2007/01/01	2018/12/31	3	978.302,19		205.610,88		182.103,00	182.103,00	182.103,00	182.103,00		1912325,07
2.1.2.4.	02	2007	A 34		130200/020115																		
2.1.2.4.	02	2007	A 34		130200/020120																		
2.1.2.4.	02	2007	A 34		130200/020121																		
2.1.2.4.	02	2007	A 34		130200/020204																		
2.1.2.4.	02	2007	A 34		130200/020214																		
2.1.2.4.	02	2007	A 34		130200/020217																		
2.1.2.4.	02	2007	A 34		130200/020219																		
2.1.2.4.	02	2007	A 34		130200/020220																		
2.1.2.4.	02	2007	A 34		130200/02022509																		
2.1.2.4.	01	2011	A 2	VALORIZAR AS PESSOAS: EDUCAÇÃO - ALTERNÂNCIA/CPCJ	130200/04010201	OUTRA				DE	2011/01/02	2014/12/31	4	70.000,00		1,00	1,00						70.001,00
2.2.				<b>SAÚDE</b>																			
2.2.1.				<b>SERVIÇOS INDIVIDUAIS DE SAÚDE</b>																			
2.2.1.	01	2007	I 19	PLANO MUNICIPAL DE SAUDE SEGURANÇA E AÇÕES SOCIAIS ACÇÃO SOCIAL	140200/07010307	EMPREITADA	85.0			DIEM	2007/01/01	2015/12/31	4	922.882,55		898.350,00	898.350,00	900.000,00	900.000,00				2721232,55
2.3.				<b>3ªIDADE</b>																			
2.3.2.				<b>3ªIDADE</b>																			
2.3.2.1.				<b>3ªIDADE</b>																			
2.3.2.1.	01	2011	I 17	VALORIZAR AS PESSOAS: CENTRO DE DIA FLORBELA ESPANCA	140200/07010306	EMPREITADA				DIEM	2011/01/02	2014/12/31	0			1,00	1,00						1,00
2.3.2.1.	02	2011	I 22	VALORIZAR AS PESSOAS: CENTRO DE MATOSINHOS JUVENTUDE	140200/07010306	EMPREITADA				DIEM	2011/01/02	2014/12/31	0			1,00	1,00						1,00
2.3.2.2.				<b>JUVENTUDE</b>																			
2.3.2.2.	02	2007	A 37	MOBILIZAR AS PESSOAS: JUVENTUDE - MOVIMENTO DE ANIMAÇÃO JOVEM		OUTRA				DPCJV D	2007/01/01	2015/12/31	4	3523516,92		134.101,49	134.101,49	443.077,32	168.939,00				4100695,73
2.3.2.2.	02	2007	A 37																				
2.3.2.2.	02	2007	A 37		140300/020208																		
2.3.2.2.	02	2007	A 37		140300/020212																		
2.3.2.2.	02	2007	A 37		140300/020217																		
2.3.2.2.	02	2007	A 37		140300/02022509																		
2.3.2.2.	02	2007	A 37		140300/060202																		
A TRANSPORTAR ...													87478870,94		17238117,54	17238117,54			12407163,32	7221701,84	4055841,81	3635123,96	132036819,4

FUNCIONAL OBJ./PRG.	CÓDIGO/ANO/TIPO/NUM. DO PROJ. ACÇÃO			DESCRIÇÃO	CÓDIGO DA CLASSIFIC. ECONÓMICA	FORMA DE REALIZAÇÃO	FONTE DE FINANCIAMENTO			RESPO- SÁVEL	DATAS		EX	REALIZADO		DESPESAS DE INVESTIMENTO (PREVISÃO)						TOTAL PREVISTO	
							AC	AA	FC		INICIO	FIM		PAGAM. ATÉ 1-OUT-2013	PAGAM. PREV DE OUT-DEZ	ANO EM CURSO (FINANCIAMENTO)			ANOS SEGUINTE				
																TOTAL	DEFINIDO	NAO DEFIN	2015	2016	2017		OUTROS
A TRANSPORTAR ...													87478870,94		17238117,54	17238117,54			7221701,84	4055841,81	3635123,96	132036819,4	
2.3.2.2.	03	2007	A 38	MOBILIZAR AS PESSOAS: JUVENTUDE - PROJECTO DE INTERVENÇÃO JUVENIL	140300/020217	OUTRA				DPCJV D	2007/01/01	2015/12/31	4	126.806,68		5.000,00	5.000,00		5.000,00				136.806,68
2.3.2.2.	04	2007		MOBILIZAR AS PESSOAS: JUVENTUDE - CASAS DA JUVENTUDE										590.506,93		35.349,95	35.349,95		52.638,32				678.495,20
2.3.2.2.	04.01	2007	A 39	MOBILIZAR AS PESSOAS: JUVENTUDE - CASAS DA JUVENTUDE		OUTRA				DPCJV D	2007/01/01	2015/12/31	4	569.414,42		29.824,72			46.538,32				645.777,46
2.3.2.2.	04.01	2007	A 39		120120/020121												16.317,72						
2.3.2.2.	04.01	2007	A 39		140300/020108												1,00						
2.3.2.2.	04.01	2007	A 39		140300/020120												1,00						
2.3.2.2.	04.01	2007	A 39		140300/020121												1,00						
2.3.2.2.	04.01	2007	A 39		140300/020208												1,00						
2.3.2.2.	04.01	2007	A 39		140300/020210												1,00						
2.3.2.2.	04.01	2007	A 39		140300/020212												7.500,00						
2.3.2.2.	04.01	2007	A 39		140300/020217												1,00						
2.3.2.2.	04.01	2007	A 39		140300/02022509												1,00						
2.3.2.2.	04.01	2007	A 39		140300/060202												6.000,00						
2.3.2.2.	04.02	2007	I 17	MOBILIZAR AS PESSOAS: JUVENTUDE - CASAS DA JUVENTUDE		OUTRA				DPCJV D/GTI /DQ10 0%	2007/01/01	2015/12/31	4	21.092,51		5.525,23			6.100,00				32.717,74
2.3.2.2.	04.02	2007	I 17		120530/07010301												2.124,23						
2.3.2.2.	04.02	2007	I 17		120530/070109												1,00						
2.3.2.2.	04.02	2007	I 17		140300/070108												400,00						
2.3.2.2.	04.02	2007	I 17		140300/07011002												3.000,00						
2.3.2.2.	07	2007		MOBILIZAR AS PESSOAS: JUVENTUDE - APOIO AO ASSOCIATIVISMO JUVENIL										360.434,05		6.725,00	6.725,00		6.500,00				373.659,05
2.3.2.2.	07.01	2007	A 40	MOBILIZAR AS PESSOAS: JUVENTUDE - APOIO AO ASSOCIATIVISMO JUVENIL		OUTRA				DPCJV D	2007/01/01	2015/12/31	4	360.434,05		6.725,00			6.500,00				373.659,05
2.3.2.2.	07.01	2007	A 40		140300/040701												6.500,00						
2.3.2.2.	07.01	2007	A 40		140300/060202												225,00						
2.3.2.2.	10	2007	A 45	MOBILIZAR AS PESSOAS: VEM - VOLUNTARIADO EM MATOSINHOS		OUTRA				DPCJV D	2007/01/01	2015/12/31	4	52.109,94		5.272,54			10.000,00				67.382,48
2.3.2.2.	10	2007	A 45		140300/020212												2.772,54						
2.3.2.2.	10	2007	A 45		140300/020217												2.500,00						
2.3.2.2.	01	2009	A 1	MOBILIZAR AS PESSOAS: JUVENTUDE - APOIO À ORQUESTRA JAZZ MATOSINHOS	140300/040701	OUTRA				DPCJV D	2009/01/01	2015/12/31	4	650.000,00		60.001,00	60.001,00		200.000,00				910.001,00
2.3.2.4.				APOIO A INSTITUIÇÕES DIVERSAS										15409932,87		3.350.355,06	3.350.355,06		90.000,00	90.000,00	90.000,00	90.000,00	19120287,93
2.3.2.4.	03	2007		ESTAR PERTO DAS PESSOAS: MATOSINHOS SOLIDÁRIO										14656400,87		3.220.353,06	3.220.353,06						17876753,93
2.3.2.4.	03.01	2007	A 47	ESTAR PERTO DAS PESSOAS: MATOSINHOS SOLIDÁRIO		OUTRA				DPSS	2007/01/01	2014/12/31	4	14269471,92		3.220.352,06							17489823,98
2.3.2.4.	03.01	2007	A 47		140200/040701												1.656.633,77						
2.3.2.4.	03.01	2007	A 47		140200/08030109												1,00						
2.3.2.4.	03.01	2007	A 47		140200/080701												1.563.717,29						
2.3.2.4.	03.02	2007	I 20	ESTAR PERTO DAS PESSOAS: MATOSINHOS SOLIDÁRIO	140200/07010307	EMPREITADA				DIEM	2007/01/01	2014/12/31	4	386.928,95		1,00	1,00						386.929,95
A TRANSPORTAR ...													103915129,4		20570819,09	20570819,09		12681301,64	7221701,84	4055841,81	3635123,96	152079917,7	

FUNCIONAL OBJ./PRG.	CÓDIGO/ANO/TIPO/NUM. DO PROJ. ACÇÃO			DESCRIÇÃO	CÓDIGO DA CLASSIFIC. ECONÓMICA	FORMA DE REALIZAÇÃO	FONTE DE FINANCIAMENTO			RESPON- SÁVEL	DATAS		REALIZADO		DESPESAS DE INVESTIMENTO (PREVISÃO)						TOTAL PREVISTO		
							AC	AA	FC		EX	INICIO	FIM	PAGAM. ATÉ 1-OUT-2013	PAGAM. PREV DE OUT-DEZ	ANO EM CURSO (FINANCIAMENTO)			ANOS SEGUINTE				
																TOTAL	DEFINIDO	NAO DEFIN	2015	2016		2017	OUTROS
							A TRANSPORTAR ...													103915129,4			20570819,09
2.3.2.4.	05	2007	A 26	VALORIZAR AS PESSOAS: EDUCAÇÃO - APOIO À CRIAÇÃO DA ESCOLA DA SEGUNDA OPORTUNIDADE	130200/040701	OUTRA				DE	2007/01/01	2018/12/31	4	753.532,00		60.000,00	60.000,00		90.000,00	90.000,00	90.000,00	90.000,00	1173532,00
2.3.2.4.	01	2012	A 2	VALORIZAR AS PESSOAS: EDUCAÇÃO - ESCOLA DE MÚSICA ÓSCAR DA SILVA	130200/04010201	OUTRA				DE	2012/01/02	2014/12/31	0		1,00	1,00							1,00
2.3.2.4.	01	2014	A 3	VALORIZAR AS PESSOAS: EDUCAÇÃO - ESCOLA DE MÚSICA DE LEÇA DA PALMEIRA		OUTRA				DE	2014/01/02	2014/12/31	0		70.001,00								70.001,00
2.3.2.4.	01	2014	A 3		130200/08010209											70.000,00							
2.3.2.4.	01	2014	A 3		130200/080701											1,00							
<b>2.3.2.5.</b>				<b>OUTRAS ACTIVIDADES DE INICIATIVA DA CAMARA</b>										<b>1857976,42</b>	<b>112.708,76</b>	<b>112.708,76</b>		<b>112.634,03</b>	<b>75.000,00</b>	<b>61.800,00</b>			<b>2220119,21</b>
2.3.2.5.	01	2006	A 63	ESTAR PERTO DAS PESSOAS: INFORMAR E INTERAGIR COM OS CIDADÃOS		OUTRA				GAMC	2006/01/01	2014/12/31	4	443.657,53		19.231,00							462.888,53
2.3.2.5.	01	2006	A 63		110340/020115											10.000,00							
2.3.2.5.	01	2006	A 63		110340/020121											2.000,00							
2.3.2.5.	01	2006	A 63		110340/020217											4.000,00							
2.3.2.5.	01	2006	A 63		110340/020220											1,00							
2.3.2.5.	01	2006	A 63		110340/02022509											3.230,00							
2.3.2.5.	01	2007	A 48	ESTAR PERTO DAS PESSOAS: ACTIVIDADES NO ÂMBITO DA ACÇÃO SOCIAL E SAÚDE		OUTRA				DPSS	2007/01/01	2017/12/31	4	1414318,89		93.477,76		112.634,03	75.000,00	61.800,00			1757230,68
2.3.2.5.	01	2007	A 48		140200/020121											1,00							
2.3.2.5.	01	2007	A 48		140200/020213											1,00							
2.3.2.5.	01	2007	A 48		140200/020214											62.460,00							
2.3.2.5.	01	2007	A 48		140200/020217											1,00							
2.3.2.5.	01	2007	A 48		140200/020220											1,00							
2.3.2.5.	01	2007	A 48		140200/02022509											27.047,76							
2.3.2.5.	01	2007	A 48		140200/06020305											3.966,00							
<b>2.3.2.6.</b>				<b>OUTROS INVESTIMENTOS</b>										<b>169.751,49</b>	<b>673,11</b>	<b>673,11</b>		<b>4620000,00</b>					<b>4790424,60</b>
2.3.2.6.	02	2009	I 2	MOBILIZAR AS PESSOAS: CENTRO SOCIAL DE PERAFITA - NINHO INTER-ASSOCIATIVO	140200/07010307	EMPREITADA				DIEM	2009/01/02	2014/12/31	4	169.751,49		672,11	672,11						170.423,60
2.3.2.6.	01	2014	I 13	MOBILIZAR AS PESSOAS: CENTRO DE BEM ESTAR SOCIAL (REALIDADE SOCIAL)	140200/07010307	EMPREITADA				DIEM	2014/01/02	2015/12/31	0		1,00	1,00		4620000,00					4620001,00
<b>2.4.</b>				<b>HABITAÇÃO E SERVIÇOS COLECTIVOS</b>										<b>138461273,5</b>	<b>30103869,34</b>	<b>30103869,34</b>		<b>23790706,15</b>	<b>19631072,82</b>	<b>1398934,00</b>	<b>333.250,00</b>	<b>213719105,8</b>	
<b>2.4.1.</b>				<b>HABITAÇÃO</b>										<b>17890394,45</b>	<b>5.132.466,93</b>	<b>5.132.466,93</b>		<b>4605707,67</b>	<b>2100000,00</b>			<b>29728569,05</b>	
2.4.1.	01	2001		<b>CONSTRUÇÃO DA HABITAÇÃO SOCIAL</b>										<b>11822335,20</b>	<b>1.235.613,49</b>	<b>1.235.613,49</b>		<b>855.707,67</b>				<b>13913656,36</b>	
2.4.1.	01.02	2001	I 54	ESTAR PERTO DAS PESSOAS: HABITAÇÃO SOCIAL - CONJ.HABITACIONAL DA SEARA, MATOSINHOS		EMPREITADA				GJAOA /DIIE M	2001/12/20	2015/12/31	4	8401260,01		918.773,85		628.808,47					9948842,33
2.4.1.	01.02	2001	I 54		110310/07010201											679.113,15							
2.4.1.	01.02	2001	I 54		120410/07010203											239.660,70							
2.4.1.	01.03	2001	I 55	ESTAR PERTO DAS PESSOAS: HABITAÇÃO SOCIAL - CONJ.HABITACIONAL DO ESTADIO DO MAR		EMPREITADA				GJAOA /DIIE M	2001/01/02	2015/12/31	4	3421075,19		316.839,64		226.899,20					3964814,03
2.4.1.	01.03	2001	I 55		110310/07010201											245.051,14							
2.4.1.	01.03	2001	I 55		120410/07010203											71.788,50							
2.4.1.	05	2001	A 260	RGEU	120410/06020305	OUTRA				DIEM	2001/01/01	2014/12/31	4	330.322,12		73.252,60	73.252,60						403.574,72
A TRANSPORTAR ...													118849046,6		22123069,05	22123069,05		18359643,34	7386701,84	4207641,81	3725123,96	174651226,6	

FUNCIONAL OBJ./PRG.	CÓDIGO/ANO/TIPO/NUM. DO PROJ. ACÇÃO			DESCRIÇÃO	CÓDIGO DA CLASSIFIC. ECONÓMICA	FORMA DE REALIZAÇÃO	FONTE DE FINANCIAMENTO			RESPON- SÁVEL	DATAS		REALIZADO		DESPESAS DE INVESTIMENTO (PREVISÃO)						TOTAL PREVISTO			
							AC	AA	FC		EX	INICIO	FIM	PAGAM. ATÉ		ANO EM CURSO (FINANCIAMENTO)			ANOS SEGUINTE					
														1-OUT-2013	PAGAM. PREV DE OUT-DEZ	TOTAL	DEFINIDO	NAO DEFIN	2015	2016		2017	OUTROS	
A TRANSPORTAR ...													118849046,6		22123069,05	22123069,05			7386701,84	4207641,81	3725123,96	174651226,6		
2.4.1.1.	01	2007	I 23	ESTAR PERTO DAS PESSOAS: HABITAÇÃO SOCIAL		OUTRA				DIEM /DF/G JAOA/ DQ100 %	2007/01/01	2015/01/31	4	1546575,88		367.727,50			150.000,00				2064303,38	
2.4.1.1.	01	2007	I 23		120410/070101																			
2.4.1.1.	01	2007	I 23		120410/07010202																			
2.4.1.1.	01	2007	I 23		120410/07010203																			
2.4.1.1.	01	2007	I 23		120530/07010203																			
2.4.1.1.	01	2008		<b>ESTAR PERTO DAS PESSOAS: HABITAÇÃO SOCIAL</b>																				
2.4.1.1.	01.01	2008	I 23	ESTAR PERTO DAS PESSOAS: HABITAÇÃO SOCIAL - CONJUNTO HABITACIONAL DO BAIRRO DOS PESCADORES		EMPREITADA				DIEM /DF/G JAOA	2008/01/02	2016/12/31	0			2,00		2500000,00	1000000,00				3500002,00	
2.4.1.1.	01.01	2008	I 23		120410/070101																			
2.4.1.1.	01.01	2008	I 23		120410/07010201																			
2.4.1.1.	01.02	2008	I 24	ESTAR PERTO DAS PESSOAS: HABITAÇÃO SOCIAL - CONJUNTO HABITACIONAL REAL DE CIMA	120410/07010201	EMPREITADA	50.1			DIEM	2008/01/02	2014/12/31	4	1253500,59		259.170,95	259.170,95						1512671,54	
2.4.1.1.	01.03	2008	I 25	ESTAR PERTO DAS PESSOAS: HABITAÇÃO SOCIAL - CONJUNTO HABITACIONAL S. GENS - PISCINA	120410/070101	EMPREITADA				DIEM /DF/G JAOA	2008/01/02	2014/12/31	0			1,00	1,00						1,00	
2.4.1.1.	01	2009	A 6	PROGRAMA DE APOIO AO ARRENDAMENTO		OUTRA				DIEM	2009/07/03	2016/12/31	3	2937660,66		1.000.001,00		1100000,00	1100000,00				6137661,66	
2.4.1.1.	01	2009	A 6		120410/04010101																			
2.4.1.1.	01	2009	A 6		140200/040802																			
2.4.1.1.	02	2009		<b>ESTAR PERTO DAS PESSOAS: HABITAÇÃO SOCIAL</b>																				
2.4.1.1.	02.01	2009	I 16	ESTAR PERTO DAS PESSOAS: HABITAÇÃO SOCIAL - CONJUNTO HABITACIONAL DA BIQUINHA - 4ª FASE	120410/07010201	EMPREITADA				DIEM /DF/G JAOA	2009/07/03	2014/12/31	0			196.697,39	196.697,39						196.697,39	
2.4.1.1.	01	2010	I 5	MARGINAL ATLÂNTICA: RECUPERAÇÃO DO NÚCLEO DAS CASAS DO MARRECO	120410/07010203	EMPREITADA				DIEM	2010/01/01	2014/12/31	0			1,00	1,00						1,00	
2.4.1.1.	01	2012	A 10	REABILITAÇÃO DE CONJUNTOS DE HABITAÇÃO SOCIAL	120410/08010101	OUTRA				DIEM	2012/11/01	2014/12/31	0			2.000.000,00	2.000.000,00						2000000,00	
2.4.2.				<b>ORDENAMENTO DO TERRITÓRIO PLANEAMENTO URBANÍSTICO</b>																				
2.4.2.1.				<b>PLANOS DE URBANIZAÇÃO E DE PORMENOR</b>																				
2.4.2.1.1.	02	2006	I 31	PLANOS DE URBANIZAÇÃO E DE PORMENOR	120320/070113	OUTRA				DMAT	2006/01/01	2014/12/31	4	3447989,50 246.897,25		1.166.341,15 69.663,04	1.166.341,15 69.663,04	85.000,00	70.000,00	70.000,00			4839330,65 316.560,29	
2.4.2.1.1.	02	2006	I 31																					
2.4.2.1.1.	02	2007	I 56	PLANOS DE URBANIZAÇÃO E DE PORMENOR	120320/070113	OUTRA				DMAT	2007/01/01	2014/12/31	4	170.329,75		56.910,46	56.910,46						227.240,21	
2.4.2.1.1.	01	2014	I 23	PROMOÇÃO DA REGENERAÇÃO URBANA	120320/070113	OUTRA				DMAT/ DIEM	2014/01/02	2014/12/31	0			1,00	1,00						1,00	
2.4.2.2.				<b>PLANO DIRECTOR MUNICIPAL PLANO DIRECTOR MUNICIPAL - REVISÃO E MONITORIZAÇÃO URBANIZAÇÃO</b>																				
2.4.2.2.1.	02	2001	I 77	PLANO DIRECTOR MUNICIPAL - REVISÃO E MONITORIZAÇÃO URBANIZAÇÃO	120320/070113	OUTRA				DMAT	2001/01/01	2014/12/31	4	66.252,28		52.413,27	52.413,27							118.665,55
2.4.2.2.1.	02	2001	I 77																					
2.4.2.3.				<b>DEMOLIÇÃO DE EDIFÍCIOS</b>																				
2.4.2.3.1.	03	2006	A 313	DEMOLIÇÃO DE EDIFÍCIOS		OUTRA				DIEM /DQ10 0%	2006/08/01	2014/12/31	3	2291167,99 406.169,44		813.344,57 445.252,40	813.344,57							3104512,56 851.421,84
2.4.2.3.1.	03	2006	A 313		120410/02022509																			
2.4.2.3.1.	03	2006	A 313		120530/02022509																			
A TRANSPORTAR ...													125306102,7		26513998,60	26513998,60		22109643,34	9486701,84	4207641,81	3725123,96	191349212,2		

FUNCIONAL OBJ./PRG.	CÓDIGO/ANO/TIPO/NUM. DO PROJ. ACÇÃO			DESCRIÇÃO	CÓDIGO DA CLASSIFIC. ECONÓMICA	FORMA DE REALIZAÇÃO	FONTE DE FINANCIAMENTO			RESPO- SÁVEL	DATAS			REALIZADO		DESPESAS DE INVESTIMENTO (PREVISÃO)						TOTAL PREVISTO			
							AC	AA	FC		EX	INICIO	FIM	PAGAM. ATÉ 1-OUT-2013	PAGAM. PREV DE OUT-DEZ	ANO EM CURSO (FINANCIAMENTO)			ANOS SEGUINTE						
																TOTAL	DEFINIDO	NAO DEFIN	2015	2016	2017		OUTROS		
							A TRANSPORTAR ...													125306102,7			26513998,60	26513998,60	
2.4.2.3.	02	2007	I 37	AQUISIÇÃO DE TERRENOS PARA OPERAÇÕES URBANÍSTICAS	120410/070101	OUTRA				DF/GJ AOA/D IIEM	2007/01/02	2014/12/31	4	1884998,55		368.092,17	368.092,17								2253090,72
2.4.2.4.				SISTEMA MUNICIPAL DE INFORMAÇÃO GEOGRAFICA										843.671,98		230.920,27	230.920,27		85.000,00	70.000,00	70.000,00				1299592,25
2.4.2.4.	01	2007		SISTEMA DE INFORMAÇÃO GEOGRÁFICA										843.671,98		230.920,27	230.920,27		85.000,00	70.000,00	70.000,00				1299592,25
2.4.2.4.	01.01	2007	A 63	SISTEMA DE INFORMAÇÃO GEOGRÁFICA		OUTRA				GEPE	2007/01/01	2017/12/31	4	659.126,52		72.002,00			70.000,00	70.000,00	70.000,00				941.128,52
2.4.2.4.	01.01	2007	A 63		110320/020214												1,00								
2.4.2.4.	01.01	2007	A 63		110320/020215												1,00								
2.4.2.4.	01.01	2007	A 63		110320/020219												72.000,00								
2.4.2.4.	01.02	2007	I 54	SISTEMA DE INFORMAÇÃO GEOGRÁFICA		OUTRA				GEPE/ GTI	2007/01/01	2015/12/31	4	184.545,46		158.918,27			15.000,00						358.463,73
2.4.2.4.	01.02	2007	I 54		110320/070108												1,00								
2.4.2.4.	01.02	2007	I 54		110320/070113												143.917,27								
2.4.2.4.	01.02	2007	I 54		110320/070115												15.000,00								
2.4.3.				SANEAMENTO										95.612,44		298.247,74	298.247,74		4733716,00	13674000,00	672.284,00				19473860,18
2.4.3.	03	2006	I 160	AMBIENTE EM MATOSINHOS: ETAR - TRATAMENTO SECUNDÁRIO	120410/07010403	EMPREITADA				DIEM	2006/08/01	2017/12/31	1	41.514,93		57.979,97	57.979,97		4733716,00	13674000,00	672.284,00				19179494,90
2.4.3.	02	2010	I 6	GESTÃO DA REDE DE ÁGUAS PLUVIAIS - EXECUÇÃO DE RAMAIS E REDES DE AGUAS PLUVIAIS		EMPREITADA				DQ100 %/DII EM	2010/01/01	2014/12/31	4	54.097,51		240.267,77									294.365,28
2.4.3.	02	2010	I 6		120410/07010413												1,00								
2.4.3.	02	2010	I 6		120530/07010413												240.266,77								
2.4.5.				RESÍDUOS SÓLIDOS										99377711,44		17067817,40	17067817,40		11791322,50	2425922,60					130662773,9
2.4.5.	03	2001	A 82	AMBIENTE EM MATOSINHOS: RSU	120510/020220	OUTRA				DA	2001/01/01	2015/12/31	4	31240830,49		4.160.422,46	4.160.422,46		1309857,20						367111110,15
2.4.5.	05	2001	A 163	AMBIENTE EM MATOSINHOS: RSU	120510/020202	OUTRA				DA	2001/01/24	2016/12/31	4	68069492,49		12882394,94	12882394,94		10421465,30	2415922,60					93789275,33
2.4.5.	02	2010	I 22	AMBIENTE EM MATOSINHOS: RSU	120510/07011001	OUTRA				DA	2010/09/02	2016/12/31	3	67.388,46		25.000,00	25.000,00		60.000,00	10.000,00					162.388,46
2.4.6.				PROTECÇÃO DO MEIO AMBIENTE E CONSERVAÇÃO NATUREZA										17649565,67		6.438.996,12	6.438.996,12		2574959,98	1361150,22	656.650,00	333.250,00			29014571,99
2.4.6.1.				HIGIENE PUBLICA										2590567,84		67.895,97	67.895,97		54.670,40	42.660,85					2755795,06
2.4.6.1.	02	2001	A 85	MOBILIZAR AS PESSOAS: MERCADOS MUNICIPAIS	140100/020202	OUTRA				DPELT	2001/05/15	2014/12/31	4	2234546,24		1.968,01	1.968,01								2236514,25
2.4.6.1.	01	2007	A 53	AMBIENTE EM MATOSINHOS: HIGIENE E LIMPEZA URBANA		OUTRA				DA	2006/11/04	2016/12/31	4	356.021,60		65.927,96			54.670,40	42.660,85					519.280,81
2.4.6.1.	01	2007	A 53		120510/020202												40.927,96								
2.4.6.1.	01	2007	A 53		120510/02022509												25.000,00								
2.4.6.2.				CEMITERIOS										5538747,76		1.218.506,16	1.218.506,16		541.000,00	266.000,00	134.000,00				7698253,92
2.4.6.2.	01	2004	A 97	AMBIENTE EM MATOSINHOS: GESTÃO E CONSERVAÇÃO DE CEMITÉRIOS		OUTRA				DA/DF	2004/11/01	2017/12/31	4	1068061,51		416.930,55			291.000,00	266.000,00	134.000,00				2175992,06
2.4.6.2.	01	2004	A 97		120510/020121												10.000,00								
2.4.6.2.	01	2004	A 97		120510/02022509												402.179,55								
2.4.6.2.	01	2004	A 97		120510/04050102												4.751,00								
2.4.6.2.	01	2006	I 48	AMBIENTE EM MATOSINHOS: AMPLIAÇÃO E CONSERVAÇÃO DO CEMITÉRIO DE SENDIM Nº 2, MATOSINHOS		EMPREITADA				DIEM /DQ10 0%	2006/01/01	2014/12/31	4	4130003,51		205.765,53									4335769,04
2.4.6.2.	01	2006	I 48		120410/07010412												132.473,15								
2.4.6.2.	01	2006	I 48		120530/07010412												73.292,38								
A TRANSPORTAR ...													235296730,0		45169668,23	45169668,23		39065352,24	25965285,29	5083925,81	3725123,96	354306085,5			





FUNCIONAL OBJ./PRG.	CÓDIGO/ANO/TIPO/NUM. DO PROJ. ACÇÃO			DESCRIÇÃO	CÓDIGO DA CLASSIFIC. ECONÓMICA	FORMA DE REALIZAÇÃO	FONTE DE FINANCIAMENTO			RESPON- SÁVEL	DATAS		REALIZADO		DESPESAS DE INVESTIMENTO (PREVISÃO)						TOTAL PREVISTO		
							AC	AA	FC		EX	INICIO	FIM	PAGAM. ATÉ 1-OUT-2013	PAGAM. PREV DE OUT-DEZ	ANO EM CURSO (FINANCIAMENTO)			ANOS SEGUINTE				
																TOTAL	DEFINIDO	NAO DEFIN	2015	2016		2017	OUTROS
A TRANSPORTAR ...													244148490,7		50718040,70	50718040,70			26940924,66	5557875,81	4035473,96	372368597,6	
2.4.6.3.	14	2011	I 31	MATOSINHOS MAR: REQUALIFICAÇÃO DA ORLA COSTEIRA - CONCRETIZAÇÃO DE MEDIDAS DO POOC - DEMOLIÇÕES E RENATURALIZAÇÕES		EMPREITADA			85.0	DIEM	2011/01/02	2014/12/31	4	99.959,10		83.175,59						183.134,69	
2.4.6.3.	14	2011	I 31		120410/07010413											61.299,80							
2.4.6.3.	14	2011	I 31		120410/07030305											21.875,79							
2.4.6.3.	15	2011	I 32	MATOSINHOS MAR: REQUALIFICAÇÃO DA ORLA COSTEIRA - INTERPRETAÇÃO DA ORLA COSTEIRA - ESPAÇOS PEDAGÓGICOS E LÚDICOS	120410/07030305	EMPREITADA			85.0	DIEM	2011/01/02	2014/12/31	4	90.501,06		1.000,01	1.000,01					91.501,07	
2.4.6.3.	01	2013	I 10	AMBIENTE EM MATOSINHOS: INTERVENÇÕES DE REABILITAÇÃO DAS LINHAS DE ÁGUA DO CONCELHO	120510/07010413	EMPREITADA				DQ100 %	2013/01/01	2014/12/31	0		1,00	1,00						1,00	
2.4.6.3.	02	2013	I 11	AMBIENTE EM MATOSINHOS: MANUTENÇÃO E CONSERVAÇÃO DE ESPAÇOS PÚBLICOS, PARQUES E JARDINS		EMPREITADA				DQ100 %	2013/01/01	2014/12/31	4	5.300,00	2,00								5.302,00
2.4.6.3.	02	2013	I 11		120530/07010405											1,00							
2.4.6.3.	02	2013	I 11		120530/07011002											1,00							
2.4.6.3.	01	2014	I 15	AMBIENTE EM MATOSINHOS: AÇUDES DA PONTE DO CARRO E PARQUE DAS VARAS	120510/07010413	EMPREITADA				DIEM	2014/01/02	2014/12/31	0		50.000,00	50.000,00						50.000,00	
2.4.6.3.	02	2014	I 16	ARRANJO URBANÍSTICO DA PRAIA DA CONCHINHA	120410/07010413	EMPREITADA				DIEM	2014/01/02	2015/12/31	0		1,00	1,00	250.000,00					250.001,00	
2.4.6.3.	03	2014	I 17	AMBIENTE EM MATOSINHOS: PROJECTO HORTA À PORTA	120510/07030305	EMPREITADA				DA	2014/01/02	2014/12/31	0		1,00	1,00						1,00	
<b>2.4.6.4.</b>				<b>OUTROS</b>										<b>813.411,94</b>	<b>65.851,00</b>	<b>65.851,00</b>	<b>76.850,00</b>	<b>76.850,00</b>	<b>48.700,00</b>	<b>22.900,00</b>	<b>1104562,94</b>		
2.4.6.4.	01	2006	A 79	AMBIENTE EM MATOSINHOS: MONITORIZAÇÃO AMBIENTAL	120510/020214	OUTRA				DA	2006/10/01	2018/12/31	3	30.599,14	1,00	1,00	15.000,00	15.000,00	15.000,00	15.000,00		90.600,14	
2.4.6.4.	01	2007	A 54	AMBIENTE EM MATOSINHOS		OUTRA				DA	2007/01/01	2016/12/31	4	512.060,44	14.150,00		28.150,00	28.150,00				582.510,44	
2.4.6.4.	01	2007	A 54		120510/010107											5.000,00							
2.4.6.4.	01	2007	A 54		120510/020208											9.000,00							
2.4.6.4.	01	2007	A 54		120510/020220											150,00							
2.4.6.4.	02	2007		AMBIENTE EM MATOSINHOS: EDUCAÇÃO AMBIENTAL										<b>252.894,45</b>	<b>44.800,00</b>	<b>44.800,00</b>	<b>25.800,00</b>	<b>25.800,00</b>	<b>25.800,00</b>	<b>25.800,00</b>	<b>375.094,45</b>		
2.4.6.4.	02.01	2007	A 56	AMBIENTE EM MATOSINHOS: EDUCAÇÃO AMBIENTAL		OUTRA				DA	2007/01/01	2017/12/31	4	252.894,45	44.800,00		25.800,00	25.800,00	25.800,00			375.094,45	
2.4.6.4.	02.01	2007	A 56		120510/040701											39.000,00							
2.4.6.4.	02.01	2007	A 56		120510/06020305											5.800,00							
2.4.6.4.	03	2007	A 58	MATOSINHOS MAR: REQUALIFICAÇÃO DA ORLA COSTEIRA		OUTRA				DA	2007/01/01	2018/12/31	4	17.857,91	6.900,00		7.900,00	7.900,00	7.900,00	7.900,00		56.357,91	
2.4.6.4.	03	2007	A 58		120510/020114											200,00							
2.4.6.4.	03	2007	A 58		120510/020117											200,00							
2.4.6.4.	03	2007	A 58		120510/020119											500,00							
2.4.6.4.	03	2007	A 58		120510/06020305											6.000,00							
<b>2.5.</b>				<b>SERVIÇOS CULTURAIS, RECREATIVOS E RELIGIOSOS</b>										<b>30056476,24</b>	<b>7.055.363,20</b>	<b>6.855.363,20</b>	<b>200.000,00</b>	<b>9859354,59</b>	<b>4588894,61</b>	<b>430.140,70</b>	<b>12.000,00</b>	<b>52002229,34</b>	
<b>2.5.1.</b>				<b>CULTURA</b>										<b>17140189,05</b>	<b>2.889.058,22</b>	<b>2.889.058,22</b>	<b>786.770,74</b>	<b>670.190,70</b>	<b>430.140,70</b>	<b>12.000,00</b>	<b>21928349,41</b>		
<b>2.5.1.01</b>				<b>PUBLICAÇÕES</b>										<b>259.028,42</b>	<b>25.000,00</b>	<b>25.000,00</b>					<b>284.028,42</b>		
2.5.1.01	01	2007	A 11	VALORIZAR E MOBILIZAR AS PESSOAS: CULTURA - POLÍTICA EDITORIAL		OUTRA				DC	2007/01/01	2014/12/31	4	259.028,42	25.000,00							284.028,42	
A TRANSPORTAR ...													245416691,2		50943072,30	50918072,30		41294641,82	27017774,66	5606575,81	4058373,96	374337129,7	

FUNCIONAL OBJ./PRG.	CÓDIGO/ANO/TIPO/NUM. DO PROJ. ACÇÃO				DESCRIÇÃO	CÓDIGO DA CLASSIFIC. ECONÓMICA	FORMA DE REALIZAÇÃO	FONTE DE FINANCIAMENTO			RESPON-SÁVEL	DATAS		REALIZADO		DESPESAS DE INVESTIMENTO (PREVISÃO)						TOTAL PREVISTO			
	AC	AA	FC	EX				INICIO	FIM	PAGAM. ATÉ 1-OUT-2013		PAGAM. PREV DE OUT-DEZ	ANO EM CURSO (FINANCIAMENTO)			ANOS SEGUINTE									
													TOTAL	DEFINIDO	NAO DEFIN	2015	2016	2017	OUTROS						
A TRANSPORTAR ...													245416691,2		50943072,30	50918072,30			27017774,66	5606575,81	4058373,96	374337129,7			
2.5.1.01	01	2007	A	11	MÚSICA VALORIZAR E MOBILIZAR AS PESSOAS: CULTURA - MÚSICA CLÁSSICA	130100/020115	OUTRA				DC	2006/01/01	2016/12/31	4	691.175,24	691.175,24	64.776,20	64.776,20	61.250,00	61.250,00	61.250,00	61.250,00	878.451,44		
2.5.1.01	01	2007	A	11		130100/02011603																		12.500,00	12.500,00
2.5.1.02	02	2006	A	82	ARTES PLÁSTICAS VALORIZAR E MOBILIZAR AS PESSOAS: CULTURA - EXPOSIÇÕES	130100/020203	OUTRA				DC	2007/01/01	2014/12/31	4	1369559,06	1369559,06	264.976,71	264.976,71	415.140,70	415.140,70	415.140,70	1634535,77			
2.5.1.02	02	2006	A	82		130100/020217																	200,00	500,00	1634535,77
2.5.1.02	02	2006	A	82		130100/02022509																	500,00	500,00	
2.5.1.02	02	2006	A	82		130100/040701																	36.000,00	27.576,20	
2.5.1.02	02	2006	A	82		130100/060202																	27.576,20		
2.5.1.03	02	2007	A	12		130100/020210																	4.000,00		
2.5.1.03	02	2007	A	12		130100/020212																	1.000,00		
2.5.1.03	02	2007	A	12	130100/020217	10.000,00																			
2.5.1.03	02	2007	A	12	130100/02022509	246.000,00																			
2.5.1.03	02	2007	A	12	130100/03050299	3.976,71																			
2.5.1.04	02	2001	I	309	TEATRO MOBILIZAR AS PESSOAS: CULTURA - REMODELAÇÃO DO TEATRO CONSTANTINO NERY	130100/07010302	EMPREITADA				DIEM	2000/09/22	2014/12/31	4	6819310,83	5318904,12	371.891,84	371.891,84	415.140,70	415.140,70	415.140,70	8436624,77			
2.5.1.04	01	2009			MOBILIZAR AS PESSOAS: CULTURA - ANIMAÇÃO CULTURAL - CINETEATRO CONSTANTINO NERY										1500406,71		371.490,53	371.490,53	415.140,70	415.140,70	415.140,70	3117319,34			
2.5.1.04	01.01	2009	A	2	MOBILIZAR AS PESSOAS: CULTURA - ANIMAÇÃO CULTURAL - CINETEATRO CONSTANTINO NERY		OUTRA				DC	2009/01/02	2017/12/31	3	1493389,06		356.041,50		405.640,70	405.640,70	405.640,70	3066352,66			
2.5.1.04	01.01	2009	A	2	MOBILIZAR AS PESSOAS: CULTURA - ANIMAÇÃO CULTURAL - CINETEATRO CONSTANTINO NERY	130100/020115	OUTRA				DC	2009/01/02	2017/12/31	3	7.017,65	15.449,03	15.449,03	9.500,00	9.500,00	9.500,00	50.966,68				
2.5.1.04	01.01	2009	A	2		130100/020121																200,00			
2.5.1.04	01.01	2009	A	2		130100/020203																3.039,42			
2.5.1.04	01.01	2009	A	2		130100/020208																7.210,15			
2.5.1.04	01.01	2009	A	2		130100/020208																6.050,00			
2.5.1.04	01.01	2009	A	2		130100/020212																400,00			
2.5.1.04	01.01	2009	A	2		130100/020217																44.058,90			
2.5.1.04	01.01	2009	A	2		130100/020220																1,00			
2.5.1.04	01.01	2009	A	2		130100/02022509																282.533,67			
2.5.1.04	01.01	2009	A	2		130100/060202																12.548,36			
2.5.1.04	01.02	2009	I	5		130100/070109																1,00			
2.5.1.04	01.02	2009	I	5		130100/07011002																13.447,03			
2.5.1.04	01.02	2009	I	5		130100/070111																2.000,00			
2.5.1.04	01.02	2009	I	5	130100/070115	1,00																			
2.5.1.05	01	2007	A	13	ASSOCIATIVISMO MOBILIZAR AS PESSOAS: CULTURA - DINAMIZAÇÃO DO ASSOCIATIVISMO CULTURAL		OUTRA				DC	2007/01/01	2014/12/31	4	3302610,21	3302610,21	127.651,00	127.651,00	3430261,21	3430261,21					
2.5.1.05	01	2007	A	13	MOBILIZAR AS PESSOAS: CULTURA - DINAMIZAÇÃO DO ASSOCIATIVISMO CULTURAL	130100/020208	OUTRA				DC	2007/01/01	2014/12/31	4	3302610,21	3302610,21	127.651,00	127.651,00	3430261,21	3430261,21					
2.5.1.05	01	2007	A	13		130100/020217															32.500,00				
2.5.1.05	01	2007	A	13		130100/04010201															2.000,00				
2.5.1.05	01	2007	A	13		130100/04050102															1.000,00				
2.5.1.05	01	2007	A	13		130100/04050102															1,00				
A TRANSPORTAR ...													257599346,5		51772368,05	51680218,05		41771032,52	27494165,36	6021716,51	4058373,96	388717002,9			

FUNCIONAL OBJ./PRG.	CÓDIGO/ANO/TIPO/NUM. DO PROJ. ACÇÃO			DESCRIÇÃO	CÓDIGO DA CLASSIFIC. ECONÓMICA	FORMA DE REALIZAÇÃO	FONTE DE FINANCIAMENTO			RESPON- SÁVEL	DATAS		REALIZADO		DESPESAS DE INVESTIMENTO (PREVISÃO)						TOTAL PREVISTO				
							AC	AA	FC		EX	INICIO	FIM	PAGAM. ATÉ		ANO EM CURSO (FINANCIAMENTO)			ANOS SEGUINTE						
														1-OUT-2013	PAGAM. PREV DE OUT-DEZ	TOTAL	DEFINIDO	NAO DEFIN	2015	2016		2017	OUTROS		
A TRANSPORTAR ...													257599346,5		51772368,05	51680218,05			27494165,36	6021716,51	4058373,96	388717002,9			
2.5.1.05	01	2007	A 13		130100/040701											73.500,00									
2.5.1.05	01	2007	A 13		130100/080701											18.650,00									
<b>2.5.1.06</b>				<b>PATRIMÔNIO E MUSEUS</b>												<b>192.444,37</b>				<b>12.500,00</b>	<b>12.500,00</b>	<b>12.000,00</b>	<b>12.000,00</b>	<b>1676069,42</b>	
2.5.1.06	02	2007	I 15	PATRIMÔNIO E MUSEUS		EMPREITADA		85.0	DC/DI IEM/D Q100%	2007/01/01	2014/12/31	4	707.317,82		172.457,80									879.775,62	
2.5.1.06	02	2007	I 15		130100/070113											4.987,00									
2.5.1.06	02	2007	I 15		130100/070305											167.470,80									
2.5.1.06	03	2007	A 16	PATRIMÔNIO E MUSEUS		OUTRA			DC	2007/01/01	2018/12/31	4	727.307,23		19.985,57					12.500,00	12.500,00	12.000,00	12.000,00	796.292,80	
2.5.1.06	03	2007	A 16		130100/020120											1.500,00									
2.5.1.06	03	2007	A 16		130100/020121											500,00									
2.5.1.06	03	2007	A 16		130100/020204											12.000,00									
2.5.1.06	03	2007	A 16		130100/040701											5.985,57									
2.5.1.06	03	2011	I 21	MOBILIZAR AS PESSOAS: CULTURA - CASA DE PASSOS MANUEL	130100/07010302	EMPREITADA			DIEM	2011/01/02	2014/12/31	0			1,00									1,00	
<b>2.5.1.07</b>				<b>BIBLIOTECA E ARQUIVO</b>												<b>1910287,67</b>				<b>196.705,96</b>	<b>181.300,00</b>	<b>3.000,00</b>		<b>2506149,09</b>	
2.5.1.07	13	2006	A 221	VALORIZAR E MOBILIZAR AS PESSOAS: CULTURA - PROMOÇÃO DO LIVRO E DA LEITURA	130100/02022509	OUTRA			DC	2006/09/01	2014/12/31	4	186.863,65		700,00	700,00								187.563,65	
2.5.1.07	01	2007		VALORIZAR E MOBILIZAR AS PESSOAS: CULTURA - PROMOÇÃO DO LIVRO E DA LEITURA												1536066,88				196.705,96	181.300,00	3.000,00		2117527,18	
2.5.1.07	01.01	2007	A 14	VALORIZAR E MOBILIZAR AS PESSOAS: CULTURA - PROMOÇÃO DO LIVRO E DA LEITURA		OUTRA			DC	2007/01/01	2016/12/31	4	1342724,81		194.959,54					193.705,96	178.300,00			1909690,31	
2.5.1.07	01.01	2007	A 14		120120/020121											10.029,04									
2.5.1.07	01.01	2007	A 14		130100/020108											500,00									
2.5.1.07	01.01	2007	A 14		130100/020120											130.132,00									
2.5.1.07	01.01	2007	A 14		130100/020121											998,50									
2.5.1.07	01.01	2007	A 14		130100/020208											3.200,00									
2.5.1.07	01.01	2007	A 14		130100/020212											700,00									
2.5.1.07	01.01	2007	A 14		130100/020213											1.000,00									
2.5.1.07	01.01	2007	A 14		130100/020217											5.000,00									
2.5.1.07	01.01	2007	A 14		130100/020220											40.000,00									
2.5.1.07	01.01	2007	A 14		130100/02022509											3.000,00									
2.5.1.07	01.01	2007	A 14		130100/060202											400,00									
2.5.1.07	01.02	2007	I 13	VALORIZAR E MOBILIZAR AS PESSOAS: CULTURA - PROMOÇÃO DO LIVRO E DA LEITURA		OUTRA			DC	2007/01/01	2017/12/31	4	193.342,07		5.494,80					3.000,00	3.000,00	3.000,00		207.836,87	
2.5.1.07	01.02	2007	I 13		130100/07011002											5.000,00									
2.5.1.07	01.02	2007	I 13		130100/070112											494,80									
2.5.1.07	02	2007		MOBILIZAR AS PESSOAS: CULTURA - ARQUIVO												187.357,14				13.701,12	13.701,12			201.058,26	
2.5.1.07	02.02	2007	A 15	MOBILIZAR AS PESSOAS: CULTURA - ARQUIVO		OUTRA			DC	2007/01/01	2014/12/31	4	187.357,14		13.701,12										201.058,26
2.5.1.07	02.02	2007	A 15		130100/020108											1,00									
2.5.1.07	02.02	2007	A 15		130100/020220											13.700,12									
<b>2.5.1.09</b>				<b>MUSEU QUINTA SANTIAGO / CENTRO DE ARTE</b>												<b>559.893,83</b>				<b>1.414,50</b>				<b>583.220,91</b>	
2.5.1.09	03	2006		VALORIZAR E MOBILIZAR AS PESSOAS: SERVIÇOS EDUCATIVOS												391.678,70				1.414,50				397.007,70	
A TRANSPORTAR ...													260944259,3		52179667,88	52179667,88		41980238,48	27687965,36	6036716,51	4070373,96	392899221,4			

FUNCIONAL OBJ./PRG.	CÓDIGO/ANO/TIPO/NUM. DO PROJ. ACÇÃO			DESCRIÇÃO	CÓDIGO DA CLASSIFIC. ECONÓMICA	FORMA DE REALIZAÇÃO	FONTE DE FINANCIAMENTO			RESPON- SÁVEL	DATAS		REALIZADO		DESPESAS DE INVESTIMENTO (PREVISÃO)						TOTAL PREVISTO		
							AC	AA	FC		EX	INICIO	FIM	PAGAM. ATÉ 1-OUT-2013	PAGAM. PREV DE OUT-DEZ	ANO EM CURSO (FINANCIAMENTO)			ANOS SEGUINTE				
																TOTAL	DEFINIDO	NAO DEFIN	2015	2016		2017	OUTROS
A TRANSPORTAR ...													260944259,3		52179667,88	52179667,88			27687965,36	6036716,51	4070373,96	392899221,4	
2.5.1.09	03.01	2006	A 112	VALORIZAR E MOBILIZAR AS PESSOAS: CULTURA - SERVIÇOS EDUCATIVOS		OUTRA				DC	2006/01/01	2015/12/31	4	391.678,70		3.914,50			1.414,50				397.007,70
2.5.1.09	03.01	2006	A 112		130100/020121																		
2.5.1.09	03.01	2006	A 112		130100/020217																		
2.5.1.09	01	2008	A 1	MOBILIZAR AS PESSOAS: CULTURA - MUSEU DA QUINTA DE SANTIAGO		OUTRA				DC	2008/01/02	2014/12/31	4	168.215,13		17.998,08							186.213,21
2.5.1.09	01	2008	A 1		130100/020121																		
2.5.1.09	01	2008	A 1		130100/020210																		
2.5.1.09	01	2008	A 1		130100/020212																		
2.5.1.09	01	2008	A 1		130100/020217																		
2.5.1.09	01	2008	A 1		130100/020219																		
2.5.1.09	01	2008	A 1		130100/020220																		
2.5.1.09	01	2008	A 1		130100/02022509																		
2.5.1.13				<b>CONSTRUÇÃO, AQUISIÇÃO E CONSERVAÇÃO DE EQUIP./MONUMENTOS CULTURAIS</b>										<b>793.698,74</b>		<b>1.490.790,06</b>	<b>1.490.790,06</b>		<b>99.759,58</b>				<b>2384248,38</b>
2.5.1.13	02	2008	I 29	CENTRO CÍVICO DE MATOSINHOS	130100/07010301	EMPREITADA				DIEM	2008/01/02	2015/12/31	4	793.698,74		483.789,06	483.789,06		99.759,58				1377247,38
2.5.1.13	01	2012	I 26	ESPAÇO QUADRA - INOVAÇÃO E CRIATIVIDADE	120410/07010307	EMPREITADA				DMIE	2012/10/16	2014/12/31	0			1.007.000,00	1.007.000,00						1007000,00
2.5.1.13	01	2013	A 2	MOBILIZAR AS PESSOAS: CONSERVAÇÃO DO SALÃO PAROQUIAL DE S.M. INFESTA, DE MATOSINHOS E DE LEÇA DA PALMEIRA	130100/080701	OUTRA				DIEM /DC	2013/01/01	2014/12/31	0			1,00	1,00						1,00
2.5.1.14				<b>OUTRAS ACTIVIDADES CULTURAIS</b>												<b>114.760,00</b>	<b>114.760,00</b>						<b>114.760,00</b>
2.5.1.14	01	2013	A 1	VALORIZAR E MOBILIZAR AS PESSOAS: CULTURA - CENTENÁRIO DO NAUFRAGIO DO VERONESE	130100/020220	OUTRA				DC	2013/01/02	2014/12/31	0			14.760,00	14.760,00						14.760,00
2.5.1.14	01	2014	A 4	CELEBRAÇÃO DOS 500 ANOS DO FORAL DE MATOSINHOS	130100/02022509	OUTRA				DC	2014/01/02	2014/12/31	0			100.000,00	100.000,00						100.000,00
2.5.2.				<b>DESPORTO, RECREIO E LAZER</b>																			
2.5.2.1.				<b>INVESTIMENTOS MUNICIPAIS</b>																			
2.5.2.1.	20	2001	I 197	ZONA DESPORTIVA DE LAVRA	120410/07010302	EMPREITADA				DIEM	2003/01/01	2014/12/31	4	12916287,19		4.166.304,98	3.966.304,98	200.000,00	9072583,85	3918703,91			30073879,93
2.5.2.1.	10	2006	I 142	MOBILIZAR AS PESSOAS: DESPORTO - AMPLIAÇÃO DA PISCINA DE MATOSINHOS	120410/07010302	EMPREITADA				DIEM	2006/08/01	2014/12/31	4	5176398,50		1.971.629,88	1.971.629,88		6645336,67	3865028,93			17658393,98
2.5.2.1.	03	2008	I 4	MOBILIZAR AS PESSOAS: DESPORTO - COMPLEXO LÚDICO - DESPOTIVO DE S. GENS	120410/07010302	EMPREITADA				DIEM	2008/01/02	2016/12/31	0			1,00	1,00		2000000,00	2000000,00			4000001,00
2.5.2.1.	05	2008	I 54	MOBILIZAR AS PESSOAS: DESPORTO - CAMPO DE SANTANA	120410/07010406	EMPREITADA				DIEM	2008/07/18	2016/12/31	1			1,00	1,00		2120000,00	1272000,00			3392001,00
2.5.2.1.	01	2011	I 34	MOBILIZAR AS PESSOAS: DESPORTO - INSTALAÇÕES DESPORTIVAS		EMPREITADA				DIEM /DQ10 0%	2011/01/02	2016/12/31	0			954.327,77			453.336,67	93.028,93			1500693,37
2.5.2.1.	01	2011	I 34		140300/07010302																		
2.5.2.1.	01	2011	I 34		140300/070207																		
2.5.2.1.	01	2011	I 34		140300/070209																		
A TRANSPORTAR ...													267348303,8		54761462,29	54761462,29		46654749,23	31052994,29	6036716,51	4070373,96	409924600,1	

FUNCIONAL OBJ./PRG.	CÓDIGO/ANO/TIPO/NUM. DO PROJ. ACÇÃO			DESCRIÇÃO	CÓDIGO DA CLASSIFIC. ECONÓMICA	FORMA DE REALIZAÇÃO	FONTE DE FINANCIAMENTO			RESPON- SÁVEL	DATAS		REALIZADO		DESPESAS DE INVESTIMENTO (PREVISÃO)						TOTAL PREVISTO			
							AC	AA	FC		EX	INICIO	FIM	PAGAM. ATÉ 1-OUT-2013	PAGAM. PREV DE OUT-DEZ	ANO EM CURSO (FINANCIAMENTO)			ANOS SEGUINTE					
																TOTAL	DEFINIDO	NAO DEFIN	2015	2016		2017	OUTROS	
A TRANSPORTAR ...													267348303,8		54761462,29	54761462,29			31052994,29	6036716,51	4070373,96	409924600,1		
2.5.2.1.	02	2011	I 37	MODERNIZAÇÃO, MANUTENÇÃO E CONSERVAÇÃO DOS EDIFÍCIOS MUNICIPAIS - OBRAS DO SIZA EM LEÇA DA PALMEIRA		EMPREITADA			85.0	DIEM /DQ10 0%	2011/10/01	2014/12/31	3	125.331,50		747.291,11							872.622,61	
2.5.2.1.	02	2011	I 37		120410/07010302												1,00							
2.5.2.1.	02	2011	I 37		120410/07010307												431.355,34							
2.5.2.1.	02	2011	I 37		120410/07011002												85.935,97							
2.5.2.1.	02	2011	I 37		120530/07010406												229.998,80							
2.5.2.1.	01	2012	A 3	MOBILIZAR AS PESSOAS: DESPORTO - QUALIFICAÇÃO DE INSTALAÇÕES PARA A PRÁTICA DESPORTIVA		OUTRA				DIEM	2012/01/01	2014/12/31	0			2,00							2,00	
2.5.2.1.	01	2012	A 3		120410/02022509												1,00							
2.5.2.1.	01	2012	A 3		120410/06020305												1,00							
2.5.2.1.	02	2012	I 3	MOBILIZAR AS PESSOAS: DESPORTO - CONSTRUÇÃO DO NOVO PAVILHÃO DO MARRECO - LAVRA	120410/07010302	EMPREITADA				DIEM	2012/01/02	2016/12/31	1	615,00		1,00	1,00		500.000,00	500.000,00				1000616,00
2.5.2.1.	02	2013	I 18	MOBILIZAR AS PESSOAS: DESPORTO - PAVILHÃO ESCOLA GONÇALO ZARCO	120410/07010302	EMPREITADA				DIEM	2013/01/01	2015/12/31	0			1,00	1,00		1272000,00					1272001,00
2.5.2.1.	01	2014	I 18	ARRANJO URBANÍSTICO DA PEDREIRA DE S. GENS	120410/07010413	EMPREITADA				DIEM	2014/01/02	2015/12/31	0			1,00	1,00		300.000,00					300.001,00
2.5.2.1.	02	2014	I 19	MOBILIZAR AS PESSOAS: DESPORTO - REMODELAÇÃO DO PAVILHÃO DA SENHORA DA HORA	120410/07010302	EMPREITADA				DIEM	2014/01/02	2014/12/31	0			270.000,00	270.000,00							270.000,00
2.5.2.1.	03	2014	I 20	MOBILIZAR AS PESSOAS: DESPORTO - PAVILHÃO S. MAMEDE INFESTA	120410/07010302	EMPREITADA				DIEM	2014/01/02	2014/12/31	0			1,00	1,00							1,00
2.5.2.1.	04	2014	I 21	MOBILIZAR AS PESSOAS: DESPORTO - PISCINA S. MAMEDE INFESTA	120410/07010302	EMPREITADA				DIEM	2014/01/02	2014/12/31	0			1,00	1,00							1,00
<b>2.5.2.3.</b>				<b>APOIO A INVESTIMENTOS COLECTIVOS</b>													<b>471.765,99</b>	<b>471.765,99</b>	<b>162.247,18</b>	<b>53.674,98</b>				<b>687.688,15</b>
2.5.2.3.	01	2013	A 3	MOBILIZAR AS PESSOAS: DESPORTO - GRUPO DESPORTIVO ALDEIA NOVA	140300/080701	OUTRA				DIEM	2013/01/01	2016/12/13	0			471.764,99	471.764,99		162.247,18	53.674,98				687.687,15
2.5.2.3.	01	2014	A 1	MOBILIZAR AS PESSOAS: CULTURA - REABILITAÇÃO DO EDIFÍCIO DA AURORA DA LIBERDADE	130100/080701	OUTRA				DIEM /DC	2014/01/02	2014/12/31	0			1,00	1,00							1,00
<b>2.5.2.5.</b>				<b>OUTROS</b>										<b>7739888,69</b>		<b>1.722.909,11</b>	<b>1.522.909,11</b>	<b>200.000,00</b>	<b>2265000,00</b>					<b>11727797,80</b>
2.5.2.5.	02	2004	A 148	MOBILIZAR AS PESSOAS: DESPORTO - MEDICINA DESPORTIVA	140300/040701	OUTRA				DPCJVD	2004/07/01	2015/12/31	4	147.016,20		114.524,20	114.524,20		50.000,00					311.540,40
2.5.2.5.	01	2007	A 21	MOBILIZAR AS PESSOAS: DESPORTO - APOIO AO ASSOCIATIVISMO E À FORMAÇÃO DESPORTIVA		OUTRA				DPCJVD	2007/01/01	2015/12/31	4	7592872,49		1.608.384,91	200.000,00		2215000,00					11416257,40
2.5.2.5.	01	2007	A 21		110310/04050102												3.391,62							
2.5.2.5.	01	2007	A 21		140300/040701												754.993,29							
2.5.2.5.	01	2007	A 21		140300/080701												650.000,00							
<b>3.</b>				<b>FUNÇÕES ECONOMICAS</b>										<b>38321209,25</b>		<b>10839405,26</b>	<b>10839405,26</b>	<b>8442560,68</b>	<b>609.950,00</b>	<b>138.000,00</b>	<b>140.000,00</b>		<b>58491125,19</b>	
<b>3.2.</b>				<b>INDÚSTRIA E ENERGIA</b>										<b>1645898,60</b>		<b>1.260.669,88</b>	<b>1.260.669,88</b>	<b>349.000,68</b>					<b>3255569,16</b>	
<b>3.2.0.</b>				<b>INDÚSTRIA E ENERGIA</b>										<b>1645898,60</b>		<b>1.260.669,88</b>	<b>1.260.669,88</b>	<b>349.000,68</b>					<b>3255569,16</b>	
<b>3.2.0.2.</b>				<b>ENERGIA</b>										<b>1645898,60</b>		<b>1.260.669,88</b>	<b>1.260.669,88</b>	<b>349.000,68</b>					<b>3255569,16</b>	
A TRANSPORTAR ...													275214139,0		57973435,50	57773435,50	200.000,00	51153996,41	31606669,27	6036716,51	4070373,96	426055330,7		

FUNCIONAL OBJ./PRG.	CÓDIGO/ANO/TIPO/NUM. DO PROJ. ACÇÃO			DESCRIÇÃO	CÓDIGO DA CLASSIFIC. ECONÓMICA	FORMA DE REALIZAÇÃO	FONTE DE FINANCIAMENTO			RESPON- SÁVEL	DATAS		REALIZADO		DESPESAS DE INVESTIMENTO (PREVISÃO)						TOTAL PREVISTO		
							AC	AA	FC		EX	INICIO	FIM	ANO EM CURSO (FINANCIAMENTO)			ANOS SEGUINTE						
														PAGAM. ATÉ 1-OUT-2013	PAGAM. PREV DE OUT-DEZ	TOTAL	DEFINIDO	NAO DEFIN	2015	2016		2017	OUTROS
A TRANSPORTAR ...													275214139,0		57973435,50	57773435,50	200.000,00		31606669,27	6036716,51	4070373,96	426055330,7	
3.2.0.2.	01	2006	I 17	PROGRAMA DE QUALIDADE 100% - ALIMENTAÇÃO DE ENERGIA ELÉCTRICA E EXEC. REDES DE I.P. E DECORATIVA		EMPREITADA				DIEM /DQ10 0%	2006/01/01	2014/12/31	4	1645898,60		145.461,34						1791359,94	
3.2.0.2.	01	2006	I 17		120410/07010404												1,00						
3.2.0.2.	01	2006	I 17		120410/07010410												1,00						
3.2.0.2.	01	2006	I 17		120530/07010404												20.000,00						
3.2.0.2.	01	2006	I 17		120530/07010410												125.459,34						
3.2.0.2.	01	2014		<b>PROJETO INTEGRADO DE EFICIÊNCIA ENERGÉTICA NA ILUMINAÇÃO PÚBLICA NO CONCELHO DE MATOSINHOS</b>												<b>1.115.208,54</b>	<b>1.115.208,54</b>		<b>349.000,68</b>			<b>1464209,22</b>	
3.2.0.2.	01.01	2014	I 22	PROJETO INTEGRADO DE EFICIÊNCIA ENERGÉTICA NA ILUMINAÇÃO PÚBLICA NO CONCELHO DE MATOSINHOS		EMPREITADA		85.0	DQ100 %		2014/01/02	2015/12/31	0			1.115.206,54			278.800,88			1394007,42	
3.2.0.2.	01.01	2014	I 22		120530/07010404												1.115.203,54						
3.2.0.2.	01.01	2014	I 22		120530/07010409												1,00						
3.2.0.2.	01.01	2014	I 22		120530/07010410												1,00						
3.2.0.2.	01.01	2014	I 22		120530/07011002												1,00						
3.2.0.2.	01.02	2014	A 2	PROJETO INTEGRADO DE EFICIÊNCIA ENERGÉTICA NA ILUMINAÇÃO PÚBLICA NO CONCELHO DE MATOSINHOS		OUTRA		85.0	DQ100 %		2014/01/02	2015/12/31	0			2,00			70.199,80			70.201,80	
3.2.0.2.	01.02	2014	A 2		120530/020214												1,00						
3.2.0.2.	01.02	2014	A 2		120530/020217												1,00						
3.3.				<b>TRANSPORTES E COMUNICAÇÕES TRANSPORTES RODOVIÁRIOS REDE VIÁRIA E SINALIZAÇÃO</b>																			
3.3.1.				<b>ARRANJO URBANÍSTICO DA PRAÇA DO PADRÃO DA LÉGUA</b>		EMPREITADA				DIEM /DF/G JAOA	2006/08/01	2014/12/31	4	23721839,43		<b>7.966.794,38</b>	<b>7.966.794,38</b>			<b>7340000,00</b>			<b>39028633,81</b>
3.3.1.1.														23721839,43		<b>7.966.794,38</b>	<b>7.966.794,38</b>			<b>7340000,00</b>		<b>39028633,81</b>	
3.3.1.1.1.														21970547,37		<b>7.584.013,08</b>	<b>7.584.013,08</b>			<b>7190000,00</b>		<b>36744560,45</b>	
3.3.1.1.1.	19	2006	I 106			EMPREITADA					2006/08/01	2014/12/31	4	408.747,89		26.373,13						435.121,02	
3.3.1.1.1.	19	2006	I 106		120410/070101												1,00						
3.3.1.1.1.	19	2006	I 106		120410/07010307												1,00						
3.3.1.1.1.	19	2006	I 106		120410/07030301												26.371,13						
3.3.1.1.1.	26	2006	I 121	MOBILIDADE EM MATOSINHOS: RUA ALFREDO CUNHA		EMPREITADA				DIEM /DF/G JAOA	2006/08/01	2014/12/31	3	31.995,99		2.647,85							34.643,84
3.3.1.1.1.	26	2006	I 121		120410/070101												1,00						
3.3.1.1.1.	26	2006	I 121		120410/07030301												2.646,85						
3.3.1.1.1.	27	2006	I 122	MOBILIDADE EM MATOSINHOS: RUA DA CRUZ DE PAU		EMPREITADA				DIEM /DF/G JAOA	2006/08/01	2014/12/31	4	327.747,88		54.851,86	54.851,86						382.599,74
3.3.1.1.1.	01	2007	A 52	PROGRAMA QUALIDADE 100%		OUTRA				DQ100 %/DF	2007/01/01	2015/12/31	3	290.245,05		208.759,24			1000000,00			1499004,29	
3.3.1.1.1.	01	2007	A 52		120530/020101												188.758,24						
3.3.1.1.1.	01	2007	A 52		120530/020121												20.000,00						
3.3.1.1.1.	01	2007	A 52		120530/020203												1,00						
3.3.1.1.1.	02	2007		<b>MOBILIDADE EM MATOSINHOS</b>																			
3.3.1.1.1.	02.01	2007	A 71	<b>MOBILIDADE EM MATOSINHOS</b>		OUTRA				DIEM /DQ10 0%/DF	2007/01/01	2014/12/31	4	2148419,33		<b>328.199,39</b>	<b>328.199,39</b>					<b>2476618,72</b>	
3.3.1.1.1.	02.01	2007	A 71														654.363,46					932.738,85	
3.3.1.1.1.	02.01	2007	A 71		120410/020121												5.552,20						
3.3.1.1.1.	02.01	2007	A 71		120410/02022509												2.098,70						
3.3.1.1.1.	02.01	2007	A 71		120530/020121												30.000,00						
3.3.1.1.1.	02.01	2007	A 71		120530/020203												1,00						
3.3.1.1.1.	02.01	2007	A 71		120530/02022509												240.723,49						
A TRANSPORTAR ...													278573137,9		59805112,85	59605112,85	200.000,00	52502997,09	31606669,27	6036716,51	4070373,96	432595007,6	

ENTIDADE MUNICÍPIO DE MATOSINHOS	GRANDES OPÇÕES DO PLANO - FUNC. PLANO	DOTAÇÕES INICIAIS DO ANO 2014
-------------------------------------	---------------------------------------	----------------------------------

FUNCIONAL OBJ./PRG.	CÓDIGO/ANO/TIPO/NUM. DO PROJ. ACÇÃO				DESCRIÇÃO	CÓDIGO DA CLASSIFIC. ECONÓMICA	FORMA DE REALIZAÇÃO	FONTE DE FINANCIAMENTO			RESPON- SÁVEL	DATAS		REALIZADO		DESPESAS DE INVESTIMENTO (PREVISÃO)						TOTAL PREVISTO	
								AC	AA	FC		EX	INICIO	FIM	PAGAM. ATÉ 1-OUT-2013	PAGAM. PREV DE OUT-DEZ	ANO EM CURSO (FINANCIAMENTO)			ANOS SEGUINTE			
																	TOTAL	DEFINIDO	NAO DEFIN	2015	2016		2017
A TRANSPORTAR ...													278573137,9		59805112,85	59605112,85	200.000,00		31606669,27	6036716,51	4070373,96	432595007,6	
3.3.1.1.	02.02	2007	I	24	MOBILIDADE EM MATOSINHOS		EMPREITADA				DIEM /DQ10 0%	2007/01/02	2014/12/31	4	1494055,87		49.824,00						1543879,87
3.3.1.1.	02.02	2007	I	24		120410/07010409												1,00					
3.3.1.1.	02.02	2007	I	24		120410/07011002												1,00					
3.3.1.1.	02.02	2007	I	24		120410/07030301												1,00					
3.3.1.1.	02.02	2007	I	24		120530/07010409												49.821,00					
3.3.1.1.	09	2007	I	40	PROGRAMA QUALIDADE 100%		EMPREITADA				DIEM /DQ10 0%	2007/01/01	2015/12/31	4	7912193,09		2.075.068,58		100.000,00				10087261,67
3.3.1.1.	09	2007	I	40		120410/07010413												119.595,84					
3.3.1.1.	09	2007	I	40		120410/07030301												170.660,00					
3.3.1.1.	09	2007	I	40		120530/07030301												1.784.812,74					
3.3.1.1.	01	2008	I	30	MOBILIDADE EM MATOSINHOS: AVENIDA MÁRIO BRITO, REQUALIFICAÇÃO		EMPREITADA				DIEM	2008/01/02	2015/12/31	0			1.348.850,00	1.348.850,00	1350000,00				2698850,00
3.3.1.1.	02	2008	I	31	MATOSINHOS MAR: MARGINAL ATLÂNTICA		EMPREITADA		85.0		DIEM /DF/G JAOA	2008/01/02	2014/12/31	4	6729583,79		250.718,06						6980301,85
3.3.1.1.	02	2008	I	31		120410/070101												116.196,55					
3.3.1.1.	02	2008	I	31		120410/07010307												1,00					
3.3.1.1.	02	2008	I	31		120410/07030301												134.520,51					
3.3.1.1.	06	2008	I	35	LIGAÇÃO DA A28 À MARGINAL ATLÂNTICA - 1ª FASE		EMPREITADA		85.0		DIEM /DF/G JAOA	2008/01/02	2014/12/31	4	1260339,88		48.752,50						1309092,38
3.3.1.1.	06	2008	I	35		120410/070101												13.962,00					
3.3.1.1.	06	2008	I	35		120410/07030301												34.790,50					
3.3.1.1.	12	2008	I	57	MOBILIDADE EM MATOSINHOS: LIGAÇÃO ENTRE A BARRANHA E CRUZ DE PAU		EMPREITADA				DIEM /DF/G JAOA	2008/07/18	2015/12/31	3	836.018,11		5.001,00		1000000,00				1841019,11
3.3.1.1.	12	2008	I	57		120410/07010307												5.000,00					
3.3.1.1.	12	2008	I	57		120410/07030301												1,00					
3.3.1.1.	01	2009	I	10	LIGAÇÃO DA A28 À MARGINAL ATLÂNTICA - 2ª FASE		EMPREITADA		85.0		DIEM /DF/G JAOA	2009/01/02	2014/12/31	4	1432246,34		45.963,29						1478209,63
3.3.1.1.	01	2009	I	10		120410/070101												8.498,60					
3.3.1.1.	01	2009	I	10		120410/07010202												1,00					
3.3.1.1.	01	2009	I	10		120410/07030301												37.463,69					
3.3.1.1.	01	2010	A	8	MATOSINHOS MAR: MARGINAL ATLÂNTICA		OUTRA		85.0		DMIIE M/DMA EUE DIEM	2010/01/02	2014/12/31	4	132.840,00		1,00		1,00				132.841,00
3.3.1.1.	02	2010	I	12	ARRANJOS EXTERIORES DA ENVOLVENTE À EB1/JI DA QUINTA DO VIEIRA		EMPREITADA				DIEM	2010/01/01	2014/12/31	4	143.591,51		2.200,00	2.200,00					145.791,51
3.3.1.1.	06	2010	I	16	MOBILIDADE EM MATOSINHOS: RUA JOAQUIM NEVES DOS SANTOS		EMPREITADA				DIEM /DF/G JOA	2010/01/01	2014/12/31	3	2.400,00		165.567,81	165.567,81					167.967,81
3.3.1.1.	01	2011	I	9	MOBILIDADE EM MATOSINHOS: ARRUAMENTOS ENVOLVENTES À EB DO PADRÃO		EMPREITADA				DIEM	2011/01/02	2014/12/31	4	80.294,77		350,00	350,00					80.644,77
3.3.1.1.	03	2011	I	11	MOBILIDADE EM MATOSINHOS: ARRUAMENTOS ENVOLVENTES À EB DE LEÇA DA PALMEIRA		EMPREITADA				DIEM	2011/01/02	2014/12/31	4	102.262,82		1.498,05	1.498,05					103.760,87
3.3.1.1.	04	2011	I	12	MOBILIDADE EM MATOSINHOS: RUA DA BOA HORA		EMPREITADA				DIEM	2011/01/02	2014/12/31	4	110.845,79		1.048,64	1.048,64					111.894,43
3.3.1.1.	06	2011	I	14	MOBILIDADE EM MATOSINHOS: BROADWAY		EMPREITADA				DIEM	2011/01/02	2014/12/31	0			200.000,00	200.000,00					200.000,00
A TRANSPORTAR ...													298809809,9		63999955,78	63799955,78	200.000,00	54952997,09	31606669,27	6036716,51	4070373,96	459476522,5	

FUNCIONAL OBJ./PRG.	CÓDIGO/ANO/TIPO/NUM. DO PROJ. ACÇÃO				DESCRIÇÃO	CÓDIGO DA CLASSIFIC. ECONÓMICA	FORMA DE REALIZAÇÃO	FONTE DE FINANCIAMENTO			RESPON- SÁVEL	DATAS		REALIZADO		DESPESAS DE INVESTIMENTO (PREVISÃO)						TOTAL PREVISTO			
								AC	AA	FC		EX	INICIO	FIM	PAGAM. ATÉ 1-OUT-2013	PAGAM. PREV DE OUT-DEZ	ANO EM CURSO (FINANCIAMENTO)			ANOS SEGUINTE					
																	TOTAL	DEFINIDO	NAO DEFIN	2015	2016		2017	OUTROS	
A TRANSPORTAR ...													298809809,9		63999955,78	63799955,78	200.000,00		31606669,27	6036716,51	4070373,96	459476522,5			
3.3.1.1.1.	07	2011	I	15	MOBILIDADE EM MATOSINHOS: LIGAÇÃO DA A28 À PETROGAL		EMPREITADA				DIEM /DF/G JAOA	2011/01/02	2015/12/31	3	2.460,00		667.684,16			1400000,00				2070144,16	
3.3.1.1.1.	07	2011	I	15		120410/070101											667.683,16								
3.3.1.1.1.	07	2011	I	15		120410/07030301											1,00								
3.3.1.1.1.	08	2011	I	35	MATOSINHOS MAR: REQUALIFICAÇÃO DA ORLA COSTEIRA - PLANO DE PRAIA DO ATERRO - ENTRADA DE PRAIA	120410/07030301	EMPREITADA		85.0	DIEM	2011/01/02	2014/12/31	4	18.315,13		1.000,00	1.000,00							19.315,13	
3.3.1.1.1.	02	2012	I	5	MOBILIDADE EM MATOSINHOS: NOVO ACESSO AO CEMITÉRIO DE LEÇA DA PALMEIRA	120410/07030301	EMPREITADA			DIEM	2012/01/02	2014/12/31	0			49.472,52	49.472,52							49.472,52	
3.3.1.1.1.	03	2012	I	6	INFRAESTRUTURAS NA RUA DA PAZ COM A TRAVESSA DA PAZ - GUIPÕES	120410/07030301	EMPREITADA			DIEM	2012/01/02	2015/12/31	0			100.000,00	100.000,00		100.000,00					200.000,00	
3.3.1.1.1.	02	2013	I	15	MOBILIDADE EM MATOSINHOS: ACESSOS À A4	120410/07030301	EMPREITADA			DIEM	2013/01/01	2014/12/31	0			1,00	1,00							1,00	
3.3.1.1.1.	01	2014	I	1	MOBILIDADE EM MATOSINHOS: LIGAÇÃO RUA JOAQUIM NEVES SANTOS À RUA S. JOÃO		EMPREITADA			DIEM	2014/01/02	2015/12/31	0			2,00			210.000,00					210.002,00	
3.3.1.1.1.	01	2014	I	1		120410/070101											1,00								
3.3.1.1.1.	01	2014	I	1		120410/07030301											1,00								
3.3.1.1.1.	02	2014	I	2	MOBILIDADE EM MATOSINHOS: ACESSO À FABRICA RAMIREZ		EMPREITADA			DIEM	2014/01/02	2015/12/31	0			2,00			500.000,00					500.002,00	
3.3.1.1.1.	02	2014	I	2		120410/070101											1,00								
3.3.1.1.1.	02	2014	I	2		120410/07030301											1,00								
3.3.1.1.1.	03	2014	I	3	ARRANJO URBANISTICO DA PRAÇA DA SENHORA DA HORA BENEFICIAÇÃO DAS CONDIÇÕES DE MOBILIDADE DO CONCELHO	120410/07030301	EMPREITADA			DIEM	2014/01/02	2014/12/31	0			650.000,00	650.000,00								650.000,00
3.3.1.1.1.	04	2014	I	4	DE MOBILIDADE DO CONCELHO	120530/07030301	EMPREITADA			DQ100 %	2014/01/02	2015/12/31	0			1.000.000,00	1.000.000,00		1530000,00					2530000,00	
3.3.1.1.1.	05	2014	I	5	MOBILIDADE EM MATOSINHOS: ROTUNDA DE SENDIM	120410/07030301	EMPREITADA			DIEM	2014/01/02	2014/12/31	0			160.000,00	160.000,00							160.000,00	
3.3.1.1.1.	06	2014	I	6	MOBILIDADE EM MATOSINHOS: ROTUNDA EM S. MAMEDE INFESTA	120410/07030301	EMPREITADA			DIEM	2014/01/02	2014/12/31	0			160.000,00	160.000,00							160.000,00	
3.3.1.1.1.	07	2014	I	7	MOBILIDADE EM MATOSINHOS: LIGAÇÃO DA A28 AO HOSPITAL PEDRO HISPANO	120410/07030301	EMPREITADA			DIEM	2014/01/02	2014/12/31	0			30.000,00	30.000,00							30.000,00	
3.3.1.1.1.	08	2014	I	8	PROMOÇÃO DA MOBILIDADE SUSTENTADA: REDE DE CICLOVIAS EM MATOSINHOS	120410/07010409	EMPREITADA			DIEM	2014/01/02	2014/12/31	0			1,00	1,00							1,00	
<b>3.3.1.3.</b>					<b>ESTACIONAMENTOS</b>																				
3.3.1.3.	07	2006	I	85	MATOSINHOS MAR: REQUALIFICAÇÃO DA ORLA COSTEIRA - PARQUE DE ESTACIONAMENTO ORLA COSTEIRA - CABO DO MUNDO NORTE	120410/070101	EMPREITADA			DIEM /DF/G JAOA	2006/01/01	2014/12/31	4	1751292,06	1712467,11	382.781,30	382.781,30		150.000,00						2284073,36
3.3.1.3.	02	2011	I	23	MOBILIDADE EM MATOSINHOS: REQUALIFICAÇÃO DO PARQUE DE ESTACIONAMENTO EM FRENTE À JUNTA DE FREGUESIA LEÇA DA PALMEIRA	120410/07010413	EMPREITADA			DIEM	2011/01/02	2015/12/31	0			1,00	1,00		150.000,00						150.001,00
A TRANSPORTAR ...													300543052,1		66860619,46	66660619,46	200.000,00	58842997,09	31606669,27	6036716,51	4070373,96	467960428,4			

FUNCIONAL OBJ./PRG.	CÓDIGO/ANO/TIPO/NUM. DO PROJ. ACÇÃO				DESCRIÇÃO	CÓDIGO DA CLASSIFIC. ECONÓMICA	FORMA DE REALIZAÇÃO	FONTE DE FINANCIAMENTO			RESPON- SÁVEL	DATAS		REALIZADO		DESPESAS DE INVESTIMENTO (PREVISÃO)						TOTAL PREVISTO				
								AC	AA	FC		EX	INICIO	FIM	PAGAM. ATÉ 1-OUT-2013	PAGAM. PREV DE OUT-DEZ	ANO EM CURSO (FINANCIAMENTO)			ANOS SEGUINTE						
																	TOTAL	DEFINIDO	NAO DEFIN	2015	2016		2017	OUTROS		
					A TRANSPORTAR ...											66860619,46	66660619,46	200.000,00		31606669,27	6036716,51	4070373,96	467960428,4			
3.3.1.3.	03	2011	I	30	MATOSINHOS MAR: REQUALIFICAÇÃO DA ORLA COSTEIRA - PARQUE DE ESTACIONAMENTO DA PRAIA DA BOA NOVA	120410/07010413	EMPREITADA			85.0	DIEM	2011/01/02	2014/12/31	3	38.824,95		181.909,85	181.909,85						220.734,80		
3.3.1.3.	03	2013	I	21	MOBILIDADE EM MATOSINHOS: PARQUE DE ESTACIONAMENTO JUNTO AO C.H. REAL DE CIMA	120410/07010413	EMPREITADA				DIEM	2013/05/10	2014/12/31	0		158.370,45	158.370,45							158.370,45		
<b>3.4.</b>					<b>COMÉRCIO E TURISMO</b>											<b>10926629,19</b>	<b>1.350.684,06</b>	<b>1.350.684,06</b>		<b>653.560,00</b>	<b>609.950,00</b>	<b>138.000,00</b>	<b>140.000,00</b>	<b>13818823,25</b>		
<b>3.4.1.</b>					<b>MERCADOS E FEIRAS</b>											<b>1627322,22</b>	<b>508.201,87</b>	<b>508.201,87</b>		<b>138.000,00</b>	<b>138.000,00</b>	<b>138.000,00</b>	<b>140.000,00</b>	<b>2689524,09</b>		
3.4.1.	02	2004	I	26	MOBILIZAR AS PESSOAS: MERCADOS MUNICIPAIS - MERCADO MUNICIPAL DE MATOSINHOS, REQUALIFICAÇÃO	140100/07010303	EMPREITADA				DIEM	2004/01/01	2014/12/31	4	1386372,91	34.097,18	34.097,18							1420470,09		
3.4.1.	03	2006	A	135	MOBILIZAR AS PESSOAS: MERCADOS MUNICIPAIS	140100/040701	OUTRA				DPELT	2006/11/02	2018/12/31	3	237.239,31	1,00	1,00		138.000,00	138.000,00	138.000,00	140.000,00		791.240,31		
3.4.1.	01	2011	I	19	ESPAÇO QUADRA - INOVAÇÃO E CREATIVIDADE	140100/07010303	EMPREITADA				DIEM	2011/01/02	2014/12/31	1		374.103,69	374.103,69							374.103,69		
3.4.1.	01	2013	I	8	MOBILIZAR AS PESSOAS: MERCADOS MUNICIPAIS - MERCADO MUNICIPAL DE ANGEIRAS	140100/07010303	EMPREITADA				DQ100	2013/01/02	2014/12/31	3	3.710,00		100.000,00	100.000,00						103.710,00		
<b>3.4.2.</b>					<b>TURISMO</b>											<b>9299306,97</b>	<b>842.482,19</b>	<b>842.482,19</b>		<b>515.560,00</b>	<b>471.950,00</b>			<b>11129299,16</b>		
3.4.2.	01	2007			MOBILIZAR AS PESSOAS: TURISMO - PROMOÇÃO E DIVULGAÇÃO TURISTICA											<b>5522858,47</b>	<b>302.272,00</b>	<b>302.272,00</b>		<b>43.610,00</b>				<b>5868740,47</b>		
3.4.2.	01.01	2007	A	24	MOBILIZAR AS PESSOAS: TURISMO - PROMOÇÃO E DIVULGAÇÃO TURISTICA		OUTRA				DPELT	2007/01/01	2014/12/31	4	5419270,10		302.270,00							5721540,10		
3.4.2.	01.01	2007	A	24		140100/020115											15.000,00									
3.4.2.	01.01	2007	A	24		140100/020213											1.500,00									
3.4.2.	01.01	2007	A	24		140100/020217											239.500,00									
3.4.2.	01.01	2007	A	24		140100/020220											6.750,00									
3.4.2.	01.01	2007	A	24		140100/02022509											10.000,00									
3.4.2.	01.01	2007	A	24		140100/06020305											29.520,00									
3.4.2.	01.02	2007	I	16	MOBILIZAR AS PESSOAS: TURISMO - PROMOÇÃO E DIVULGAÇÃO TURISTICA		OUTRA				DPELT /GTI	2007/01/01	2015/12/31	4	103.588,37	2,00			43.610,00						147.200,37	
3.4.2.	01.02	2007	I	16		140100/070108											1,00									
3.4.2.	01.02	2007	I	16		140100/070115											1,00									
3.4.2.	02	2007	A	25	MOBILIZAR AS PESSOAS: ANIMAR MATOSINHOS		OUTRA				DC	2007/01/01	2016/12/31	4	2844952,04		125.356,71		471.950,00	471.950,00					3914208,75	
3.4.2.	02	2007	A	25		130100/020201											1.500,00									
3.4.2.	02	2007	A	25		130100/020208											12.942,21									
3.4.2.	02	2007	A	25		130100/020212											17.200,00									
3.4.2.	02	2007	A	25		130100/020217											6.769,00									
3.4.2.	02	2007	A	25		130100/02022509											82.195,50									
3.4.2.	02	2007	A	25		130100/060202											4.000,00									
3.4.2.	02	2007	A	25		130100/06020305											750,00									
3.4.2.	04	2007	A	72	MOBILIZAR AS PESSOAS: TURISMO - APOIO A INFRAESTRUTURAS TURÍSTICAS		OUTRA				DPELT	2007/01/01	2014/12/31	4	772.317,10		42.212,20								814.529,30	
3.4.2.	04	2007	A	72		140100/020220											7.018,00									
3.4.2.	04	2007	A	72		140100/080701											35.194,20									
3.4.2.	04	2008	I	37	MATOSINHOS MAR: REQUALIFICAÇÃO DA ORLA COSTEIRA	140100/07010307	EMPREITADA				DIEM	2008/01/02	2014/12/31	4	157.854,36	1,00		1,00							157.855,36	
					A TRANSPORTAR ...												311507181,2		68178943,54	67978943,54	200.000,00	59496557,09	32216619,27	6174716,51	4210373,96	481784391,6

FUNCIONAL OBJ./PRG.	CÓDIGO/ANO/TIPO/NUM. DO PROJ. ACÇÃO			DESCRIÇÃO	CÓDIGO DA CLASSIFIC. ECONÓMICA	FORMA DE REALIZAÇÃO	FONTE DE FINANCIAMENTO			RESPON- SÁVEL	DATAS		REALIZADO		DESPESAS DE INVESTIMENTO (PREVISÃO)						TOTAL PREVISTO		
							AC	AA	FC		EX	INICIO	FIM	PAGAM. ATÉ 1-OUT-2013	PAGAM. PREV DE OUT-DEZ	ANO EM CURSO (FINANCIAMENTO)			ANOS SEGUINTE				
																TOTAL	DEFINIDO	NAO DEFIN	2015	2016		2017	OUTROS
A TRANSPORTAR ...													311507181,2		68178943,54	67978943,54	200.000,00		32216619,27	6174716,51	4210373,96	481784391,6	
3.4.2.	01	2011	I 7	MOBILIZAR AS PESSOAS: TURISMO - CENTROS DE INFORMAÇÃO TURÍSTICA		OUTRA			85.0	DPELT /DMII E/GTI	2011/01/02	2014/12/31	3	1.325,00		372.640,28							373.965,28
3.4.2.	01	2011	I 7		120530/07010301												1,00						
3.4.2.	01	2011	I 7		140100/07010301												174.000,00						
3.4.2.	01	2011	I 7		140100/07010413												1,00						
3.4.2.	01	2011	I 7		140100/070107												1,00						
3.4.2.	01	2011	I 7		140100/070108												1,00						
3.4.2.	01	2011	I 7		140100/07011002												198.635,28						
3.4.2.	01	2011	I 7		140100/070113												1,00						
3.5.				OUTRAS FUNÇÕES ECONÓMICAS										2026842,03		261.256,94	261.256,94		100.000,00				2388098,97
3.5.0.				OUTRAS FUNÇÕES ECONÓMICAS										2026842,03		261.256,94	261.256,94		100.000,00				2388098,97
3.5.0.1.				CIAC										69.392,49		34.407,74	34.407,74						103.800,23
3.5.0.1.	01	2007	A 51	MOBILIZAR AS PESSOAS: APOIO AO CONSUMIDOR		OUTRA				DPELT	2007/01/01	2014/12/31	4	69.392,49		34.407,74							103.800,23
3.5.0.1.	01	2007	A 51		140100/020210												1,00						
3.5.0.1.	01	2007	A 51		140100/020213												1,00						
3.5.0.1.	01	2007	A 51		140100/020214												17.405,74						
3.5.0.1.	01	2007	A 51		140100/020217												5.000,00						
3.5.0.1.	01	2007	A 51		140100/06020305												12.000,00						
3.5.0.2.				APOIO AO DESENVOLVIMENTO ECONOMICO										1957449,54		226.849,20	226.849,20		100.000,00				2284298,74
3.5.0.2.	01	2007	A 49	MOBILIZAR AS PESSOAS: APOIO AO DESENVOLVIMENTO EMPRESARIAL E COOPERATIVO		OUTRA				DPELT	2007/01/01	2015/12/31	4	1681794,74		166.503,00			100.000,00				1948297,74
3.5.0.2.	01	2007	A 49		140100/020201												10.000,00						
3.5.0.2.	01	2007	A 49		140100/020217												7.500,00						
3.5.0.2.	01	2007	A 49		140100/020220												2.500,00						
3.5.0.2.	01	2007	A 49		140100/02022509												146.501,00						
3.5.0.2.	01	2007	A 49		140100/04010209												1,00						
3.5.0.2.	01	2007	A 49		140100/040701												1,00						
3.5.0.2.	01	2008	I 6	MOBILIZAR AS PESSOAS: APOIO AO DESENVOLVIMENTO EMPRESARIAL E COOPERATIVO		OUTRA				DPELT	2008/01/02	2014/12/31	4	275.654,80		60.346,20							336.001,00
3.5.0.2.	01	2008	I 6		140100/070115												4.201,00						
3.5.0.2.	01	2008	I 6		140100/090601												56.145,20						
4.				OUTRAS FUNÇÕES										59095191,11		4.786.643,24	4.786.643,24		1200000,00	1200000,00	765.014,93		67046849,28
4.2.				TRANSFERÊNCIAS ENTRE ADMINISTRAÇÕES										58490709,03		4.753.484,84	4.753.484,84		1175000,00	1175000,00	740.014,93		66334208,80
4.2.0.				TRANSFERÊNCIAS ENTRE ADMINISTRAÇÕES										58490709,03		4.753.484,84	4.753.484,84		1175000,00	1175000,00	740.014,93		66334208,80
4.2.0.1.				JUNTAS DE FREGUESIA										11891016,82		1.161.371,20	1.161.371,20						13052388,02
4.2.0.1.	02	2006	A 149	TRANSFERÊNCIAS PARA AS JUNTAS DE FREGUESIA		OUTRA				GJAOA /DPSS /DE	2006/01/01	2014/12/31	4	11891016,82		1.161.371,20							13052388,02
4.2.0.1.	02	2006	A 149		110310/04050102												1.161.370,20						
4.2.0.1.	02	2006	A 149		140200/04050102												1,00						
4.2.0.3.				EMPRESAS MUNICIPAIS E INTERMUNICIPAIS										46599692,21		3.592.113,64	3.592.113,64		1175000,00	1175000,00	740.014,93		53281820,78
4.2.0.3.	01	2001	A 250	AMBIENTE EM MATOSINHOS: RSU	120510/08010101	OUTRA				DA	2001/01/01	2017/12/31	4	13168760,95		1.531.558,17	1.531.558,17		1175000,00	1175000,00	740.014,93		17790334,05
4.2.0.3.	02	2006	A 261	TRANSFERÊNCIA PARA MATOSINHOS HABIT		OUTRA				DIEM /DPSS /OA/D F	2006/01/01	2014/12/31	4	9510417,55		614.483,56							10124901,11
4.2.0.3.	02	2006	A 261		110310/05010101												310.000,00						
4.2.0.3.	02	2006	A 261		120120/05010101												1,00						
A TRANSPORTAR ...													348105543,6		72120253,69	71615771,13	200.000,00	60771557,09	33391619,27	6914731,44	4210373,96	525514079,0	

FUNCIONAL OBJ./PRG.	CÓDIGO/ANO/TIPO/NUM. DO PROJ. ACÇÃO			DESCRIÇÃO	CÓDIGO DA CLASSIFIC. ECONÓMICA	FORMA DE REALIZAÇÃO	FONTE DE FINANCIAMENTO			RESPO- SÁVEL	DATAS		EX	REALIZADO		DESPESAS DE INVESTIMENTO (PREVISÃO)						TOTAL PREVISTO	
							AC	AA	FC		INICIO	FIM		PAGAM. ATÉ 1-OUT-2013	PAGAM. PREV DE OUT-DEZ	ANO EM CURSO (FINANCIAMENTO)			ANOS SEGUINTE				
																TOTAL	DEFINIDO	NAO DEFIN	2015	2016	2017		OUTROS
A TRANSPORTAR ...													348105543,6		72120253,69	71615771,13	200.000,00		33391619,27	6914731,44	4210373,96	525514079,0	
4.2.0.3.	02	2006	A	261	120410/05010101											25.833,36							
4.2.0.3.	02	2006	A	261	120410/08010101											168.648,20							
4.2.0.3.	02	2006	A	261	140200/04010101											1,00							
4.2.0.3.	02	2006	A	261	140200/040802											60.000,00							
4.2.0.3.	02	2006	A	261	140200/05010101											50.000,00							
4.2.0.3.	01	2007	A	23	140300/020220	OUTRA				DPCJV D/DPS S	2007/01/01	2014/12/31	4	23920513,71	1.446.071,91					33391619,27	6914731,44	4210373,96	25366585,62
4.2.0.3.	01	2007	A	23	140300/02022509											156.070,90							
4.2.0.3.	01	2007	A	23	140300/05010101											0,01							
4.2.0.3.	01	2007	A	23	140300/08010101											1.290.000,00							
4.3.					140300/08010101											1,00							
4.3.0.					604.482,08											33.158,40	33.158,40		25.000,00	25.000,00	25.000,00		712.640,48
4.3.0.3.					604.482,08											33.158,40	33.158,40		25.000,00	25.000,00	25.000,00		712.640,48
4.3.0.3.	03	2007	I	4	110320/070113	OUTRA				GEPE	2007/01/01	2014/12/31	4	313.125,00	1,00	1,00			25.000,00	25.000,00	25.000,00		313.126,00
4.3.0.3.	06	2007	I	43	130200/07010305	OUTRA				DIEM	2007/01/02	2014/12/31	4	145.596,94	5.757,40	5.757,40			25.000,00	25.000,00	25.000,00		151.354,34
4.3.0.3.	09	2008	A	12	110320/06020305	OUTRA				GEPE	2008/01/02	2017/12/31	4	145.760,14	27.400,00	27.400,00			25.000,00	25.000,00	25.000,00		248.160,14
TOTAL GERAL . . . . .													372630539,4		73599484,00	73399484,00	200.000,00	60796557,09	33416619,27	6939731,44	4210373,96	551593305,1	

## FASES DE EXECUÇÃO

- 0 - NAO INICIADA
- 1 - COM PROJECTO TÉCNICO
- 2 - ADJUDICADA
- 3 - EXECUÇÃO FÍSICA ATÉ 50%
- 4 - EXECUÇÃO FÍSICA SUPERIOR A 50%
- 9 - CONCLUÍDA
- P -

Presidente da Câmara

Em \_\_\_ de \_\_\_\_\_ de \_\_\_\_\_

Órgão Executivo

Em \_\_\_ de \_\_\_\_\_ de \_\_\_\_\_







FUNCIONAL OBJ./PRG.	CÓDIGO/ANO/TIPO/NUM. DO PROJ. ACÇÃO			DESCRIÇÃO	CÓDIGO DA CLASSIFIC. ECONÓMICA	FORMA DE REALIZAÇÃO	FONTE DE FINANCIAMENTO			RESPON- SÁVEL	DATAS		REALIZADO		DESPESAS DE INVESTIMENTO (PREVISÃO)						TOTAL PREVISTO		
							AC	AA	FC		EX	INICIO	FIM	PAGAM. ATÉ 1-OUT-2013	PAGAM. PREV DE OUT-DEZ	ANO EM CURSO (FINANCIAMENTO)			ANOS SEGUINTE				
																TOTAL	DEFINIDO	NAO DEFIN	2015	2016		2017	OUTROS
A TRANSPORTAR ...													31638324,63		9.706.241,42	9.706.241,42			2711920,96	71.920,96	31.920,96	51119649,89	
2.1.1.2.	01.06	2008	I 20	VALORIZAR AS PESSOAS: EDUCAÇÃO - PARQUE ESCOLAR DO ENSINO BÁSICO	130200/07010305	EMPREITADA			85.0	DIEM /DQ10 0%	2008/01/02	2014/12/31	4	17707942,33		49.169,55	49.169,55					17757111,88	
2.1.1.2.	01	2012		<b>CONSTRUÇÃO, AQUISIÇÃO E REPARAÇÃO</b>																		324.385,13	
2.1.1.2.	01.02	2012	I 13	VALORIZAR AS PESSOAS: EDUCAÇÃO - EB2/3 DE LEÇA DO BALIO	130200/07010305	EMPREITADA				DIEM	2012/01/02	2014/12/31	0		556,20	556,20						556,20	
2.1.1.2.	01.05	2012	I 16	VALORIZAR AS PESSOAS: EB2/3 MARIA MANUELA SÁ - S. MAMEDE INFESTA	130200/07010305	EMPREITADA				DIEM	2012/01/02	2014/12/31	4	115.750,41		50.539,53	50.539,53					166.289,94	
2.1.1.2.	01.06	2012	I 17	VALORIZAR AS PESSOAS: EB2/3 ÓSCAR LOPES - MATOSINHOS	130200/07010305	EMPREITADA				DIEM	2012/01/02	2014/12/31	4	14.820,92		244,17	244,17					15.065,09	
2.1.1.2.	01.07	2012	I 18	VALORIZAR AS PESSOAS: EB2/3 PASSOS JOSÉ - GUIFÕES	130200/07010305	EMPREITADA				DIEM	2012/01/02	2014/12/31	4	66.898,72		5.402,75	5.402,75					72.301,47	
2.1.1.2.	01.08	2012	I 19	VALORIZAR AS PESSOAS: EB1/JI DA BARRANHA - SENHORA DA HORA	130200/07010305	EMPREITADA				DIEM	2012/01/02	2014/12/31	3	4.846,32		65.326,11	65.326,11					70.172,43	
2.1.1.2.	01	2013		<b>CONSTRUÇÃO, AQUISIÇÃO E REPARAÇÃO</b>																		277.556,18	
2.1.1.2.	01.01	2013	I 1	VALORIZAR AS PESSOAS: EDUCAÇÃO - REPARAÇÃO DE ESCOLAS DO CONCELHO - EB DA AMEIRA	130200/07010305	EMPREITADA				DQ100 %	2013/01/01	2014/12/31	3	1.590,00		23.214,00	23.214,00					24.804,00	
2.1.1.2.	01.05	2013	I 5	VALORIZAR AS PESSOAS: EDUCAÇÃO - REPARAÇÃO DE ESCOLAS DO CONCELHO - EB DA PRAIA DE ANGEIRAS	130200/07010305	EMPREITADA				DQ100 %	2013/01/01	2014/12/31	3	4.558,00		116.020,67	116.020,67					120.578,67	
2.1.1.2.	01.06	2013	I 6	VALORIZAR AS PESSOAS: EDUCAÇÃO - REPARAÇÃO DE ESCOLAS DO CONCELHO - EB DE SENDIM	130200/07010305	EMPREITADA				DQ100 %	2013/01/01	2014/12/31	0		4.799,68	4.799,68						4.799,68	
2.1.1.2.	01.07	2013	I 7	VALORIZAR AS PESSOAS: EDUCAÇÃO - REPARAÇÃO DE ESCOLAS DO CONCELHO - EB DA CRUZ DE PAU	130200/07010305	EMPREITADA				DQ100 %	2013/01/01	2014/12/31	3	60.884,91		66.488,92	66.488,92					127.373,83	
2.1.1.2.	01	2014		<b>CONSTRUÇÃO, AQUISIÇÃO E REPARAÇÃO</b>																		220.000,00	
2.1.1.2.	01.01	2014	I 11	VALORIZAR AS PESSOAS: EDUCAÇÃO - REPARAÇÕES EM EDIFÍCIOS ESCOLARES	130200/07010305	EMPREITADA			100.0	DQ100 %/DII EM	2014/01/02	2014/12/31	0		220.000,00	220.000,00						220.000,00	
2.1.1.4.				<b>VÁRIOS GRAUS DE ENSINO NÃO SUPERIOR</b>																		501.252,18	
2.1.1.4.	01	2008	I 21	MOBILIZAR AS PESSOAS: REABILITAÇÃO DE EDIFÍCIOS PARA APOIO AO	130200/07010305	EMPREITADA				DIEM	2008/01/02	2014/12/31	4	143.600,91		2.371,43	2.371,43					145.972,34	
2.1.1.4.	01	2011	I 33	ASSOCIATIVISMO VALORIZAR AS PESSOAS: EDUCAÇÃO - INVESTIMENTOS EM ESCOLAS DO CONCELHO		OUTRA				DE/DI IEM/D Q100%	2011/01/02	2018/12/31	3	6.140,16		8.000,00		16.000,00	16.000,00	16.000,00	16.000,00		78.140,16
2.1.1.4.	01	2011	I 33		130200/070109												2.000,00						
2.1.1.4.	01	2011	I 33		130200/07011002												5.000,00						
2.1.1.4.	01	2011	I 33		130200/070115												1.000,00						
A TRANSPORTAR ...													49765357,31		10318374,43	10318374,43		6975320,96	2727920,96	87.920,96	47.920,96	69922815,58	

FUNCIONAL OBJ./PRG.	CÓDIGO/ANO/TIPO/NUM. DO PROJ. ACÇÃO	DESCRICÃO	CÓDIGO DA CLASSIFIC. ECONÓMICA	FORMA DE REALIZAÇÃO	FONTE DE FINANCIAMENTO			RESPO- SÁVEL	DATAS		EX	REALIZADO		DESPESAS DE INVESTIMENTO (PREVISÃO)						TOTAL PREVISTO						
					AC	AA	FC		INICIO	FIM		PAGAM. ATÉ 1-OUT-2013	PAGAM. PREV DE OUT-DEZ	ANO EM CURSO (FINANCIAMENTO)			ANOS SEGUINTE									
														TOTAL	DEFINIDO	NAO DEFIN	2015	2016	2017		OUTROS					
A TRANSPORTAR ...											49765357,31		10318374,43	10318374,43			2727920,96	87.920,96	47.920,96	69922815,58						
2.1.1.4.	02	2011	I	36	VALORIZAR AS PESSOAS: EDUCAÇÃO - REPARAÇÃO DE ESCOLAS DO CONCELHO	120530/07010305	EMPREITADA					DIEM /DQ10 0%	2011/10/01	2014/12/31	4	72.235,25		904,43	904,43							73.139,68
2.1.1.4.	01	2014			<b>CONSTRUÇÃO, AQUISIÇÃO E REPARAÇÃO</b>												204.000,00	204.000,00							204.000,00	
2.1.1.4.	01.01	2014	I	12	VALORIZAR AS PESSOAS: EDUCAÇÃO - REPARAÇÕES EM EDIFÍCIOS ESCOLARES	130200/07010305	EMPREITADA					DQ100 %/DII EM	2014/01/02	2014/12/31	0		204.000,00	204.000,00							204.000,00	
<b>2.2.</b>					<b>SAÚDE</b>																					
<b>2.2.1.</b>					<b>SERVIÇOS INDIVIDUAIS DE SAÚDE</b>																					
2.2.1.	01	2007	I	19	PLANO MUNICIPAL DE SAUDE <b>SEGURANÇA E ACÇÕES SOCIAIS</b>	140200/07010307	EMPREITADA		85.0	DIEM	2007/01/01	2015/12/31	4	922.882,55		898.350,00	898.350,00			900.000,00						2721232,55
<b>2.3.</b>					<b>ACÇÃO SOCIAL</b>																					
<b>2.3.2.</b>					<b>3ª IDADE</b>																					
2.3.2.1.	01	2011	I	17	VALORIZAR AS PESSOAS: CENTRO DE DIA FLORBELA ESPANCA	140200/07010306	EMPREITADA			DIEM	2011/01/02	2014/12/31	0			1,00	1,00									1,00
2.3.2.1.	02	2011	I	22	VALORIZAR AS PESSOAS: CENTRO DE MATOSINHOS	140200/07010306	EMPREITADA			DIEM	2011/01/02	2014/12/31	0			1,00	1,00									1,00
<b>2.3.2.2.</b>					<b>JUVENTUDE</b>																					
2.3.2.2.	04	2007			<b>MOBILIZAR AS PESSOAS: JUVENTUDE - CASAS DA JUVENTUDE</b>												21.092,51	5.525,23	5.525,23		6.100,00					32.717,74
2.3.2.2.	04	2007	I	17	MOBILIZAR AS PESSOAS: JUVENTUDE - CASAS DA JUVENTUDE		OUTRA			DPCJV D/GTI /DQ10 0%	2007/01/01	2015/12/31	4	21.092,51		5.525,23	5.525,23			6.100,00						32.717,74
2.3.2.2.	04.02	2007	I	17		120530/07010301																				
2.3.2.2.	04.02	2007	I	17		120530/070109																				
2.3.2.2.	04.02	2007	I	17		140300/070108																				
2.3.2.2.	04.02	2007	I	17		140300/07011002																				
<b>2.3.2.4.</b>					<b>APOIO A INSTITUIÇÕES DIVERSAS</b>																					
2.3.2.4.	03	2007			<b>ESTAR PERTO DAS PESSOAS: MATOSINHOS SOLIDÁRIO</b>																					
2.3.2.4.	03.02	2007	I	20	ESTAR PERTO DAS PESSOAS: MATOSINHOS SOLIDÁRIO	140200/07010307	EMPREITADA			DIEM	2007/01/01	2014/12/31	4	386.928,95		1,00	1,00									386.929,95
<b>2.3.2.6.</b>					<b>OUTROS INVESTIMENTOS</b>																					
2.3.2.6.	02	2009	I	2	MOBILIZAR AS PESSOAS: CENTRO SOCIAL DE PERAFITA - NINHO INTER-ASSOCIATIVO	140200/07010307	EMPREITADA			DIEM	2009/01/02	2014/12/31	4	169.751,49		673,11	673,11			4620000,00						4790424,60
2.3.2.6.	01	2014	I	13	MOBILIZAR AS PESSOAS: CENTRO DE BEM ESTAR SOCIAL (REALIDADE SOCIAL)	140200/07010307	EMPREITADA			DIEM	2014/01/02	2015/12/31	0			1,00	1,00			4620000,00						4620001,00
<b>2.4.</b>					<b>HABITAÇÃO E SERVIÇOS COLECTIVOS</b>																					
<b>2.4.1.</b>					<b>HABITAÇÃO</b>																					
2.4.1.	01	2001			<b>CONSTRUÇÃO DA HABITAÇÃO SOCIAL</b>																					
2.4.1.	01.02	2001	I	54	ESTAR PERTO DAS PESSOAS: HABITAÇÃO SOCIAL - CONJ.HABITACIONAL DA SEARA, MATOSINHOS		EMPREITADA			GJAOA /DIE M	2001/12/20	2015/12/31	4	8401260,01		918.773,85				628.808,47						9948842,33
2.4.1.	01.02	2001	I	54		110310/07010201																				
2.4.1.	01.02	2001	I	54		120410/07010203																				
A TRANSPORTAR ...											59739508,07		12346604,05	12346604,05		13130229,43	2727920,96	87.920,96	47.920,96	88080104,43						

FUNCIONAL OBJ./PRG.	CÓDIGO/ANO/TIPO/NUM. DO PROJ. ACÇÃO				DESCRIÇÃO	CÓDIGO DA CLASSIFIC. ECONÓMICA	FORMA DE REALIZAÇÃO	FONTE DE FINANCIAMENTO			RESPON- SÁVEL	DATAS		REALIZADO		DESPESAS DE INVESTIMENTO (PREVISÃO)						TOTAL PREVISTO			
								AC	AA	FC		EX	INICIO	FIM	PAGAM. ATÉ 1-OUT-2013	PAGAM. PREV DE OUT-DEZ	ANO EM CURSO (FINANCIAMENTO)			ANOS SEGUINTE					
																	TOTAL	DEFINIDO	NAO DEFIN	2015	2016		2017	OUTROS	
A TRANSPORTAR ...													59739508,07		12346604,05	12346604,05			2727920,96	87.920,96	47.920,96	88080104,43			
2.4.1.	01.03	2001	I	55	ESTAR PERTO DAS PESSOAS: HABITAÇÃO SOCIAL - CONJ.HABITACIONAL DO ESTADIO DO MAR	110310/07010201 120410/07010203	EMPREITADA				GJAOA /DIIE M	2001/01/02	2015/12/31	4	3421075,19		316.839,64			226.899,20				3964814,03	
2.4.1.	01.03	2001	I	55																					
2.4.1.	01.03	2001	I	55																					
2.4.1.	01	2007	I	23	ESTAR PERTO DAS PESSOAS: HABITAÇÃO SOCIAL		OUTRA				DIIE /DF/G JAOA/ DQ100 %	2007/01/01	2015/01/31	4	1546575,88		367.727,50			150.000,00				2064303,38	
2.4.1.	01	2007	I	23		120410/070101																			
2.4.1.	01	2007	I	23		120410/07010202																			
2.4.1.	01	2007	I	23		120410/07010203																			
2.4.1.	01	2007	I	23		120530/07010203																			
2.4.1.	01	2008	I	23	<b>ESTAR PERTO DAS PESSOAS: HABITAÇÃO SOCIAL</b>										<b>1253500,59</b>		<b>259.173,95</b>	<b>259.173,95</b>		<b>2500000,00</b>	<b>1000000,00</b>			<b>5012674,54</b>	
2.4.1.	01.01	2008	I	23	ESTAR PERTO DAS PESSOAS: HABITAÇÃO SOCIAL - CONJUNTO HABITACIONAL DO BAIRRO DOS PESCADORES		EMPREITADA				DIIE /DF/G JAOA	2008/01/02	2016/12/31	0			2,00		2500000,00	1000000,00			3500002,00		
2.4.1.	01.01	2008	I	23		120410/070101																			
2.4.1.	01.01	2008	I	23		120410/07010201																			
2.4.1.	01.02	2008	I	24	ESTAR PERTO DAS PESSOAS: HABITAÇÃO SOCIAL - CONJUNTO HABITACIONAL REAL DE CIMA	120410/07010201	EMPREITADA	50.1			DIIE	2008/01/02	2014/12/31	4	1253500,59		259.170,95	259.170,95						1512671,54	
2.4.1.	01.03	2008	I	25	ESTAR PERTO DAS PESSOAS: HABITAÇÃO SOCIAL - CONJUNTO HABITACIONAL S. GENS - PISCINA	120410/070101	EMPREITADA				DIIE /DF/G JAOA	2008/01/02	2014/12/31	0			1,00	1,00						1,00	
2.4.1.	02	2009	I	16	<b>ESTAR PERTO DAS PESSOAS: HABITAÇÃO SOCIAL</b>															<b>196.697,39</b>	<b>196.697,39</b>			<b>196.697,39</b>	
2.4.1.	02.01	2009	I	16	ESTAR PERTO DAS PESSOAS: HABITAÇÃO SOCIAL - CONJUNTO HABITACIONAL DA BIQUINHA - 4ª FASE	120410/07010201	EMPREITADA				DIIE /DF/G JAOA	2009/07/03	2014/12/31	0			196.697,39	196.697,39						196.697,39	
2.4.1.	01	2010	I	5	MARGINAL ATLÂNTICA: RECUPERAÇÃO DO NÚCLEO DAS CASAS DO MARRECO	120410/07010203	EMPREITADA				DIIE	2010/01/01	2014/12/31	0			1,00	1,00						1,00	
2.4.2.					<b>ORDENAMENTO DO TERRITÓRIO PLANEAMENTO URBANÍSTICO</b>										<b>2382693,54</b>		<b>649.086,75</b>	<b>649.086,75</b>		<b>15.000,00</b>				<b>3046780,29</b>	
2.4.2.1.					<b>PLANOS DE URBANIZAÇÃO E DE PORMENOR</b>										<b>246.897,25</b>		<b>69.663,04</b>	<b>69.663,04</b>						<b>316.560,29</b>	
2.4.2.1.	02	2006	I	31	PLANOS DE URBANIZAÇÃO E DE PORMENOR	120320/070113	OUTRA				DMAT	2006/01/01	2014/12/31	4	76.567,50		12.751,58	12.751,58						89.319,08	
2.4.2.1.	02	2007	I	56	PLANOS DE URBANIZAÇÃO E DE PORMENOR	120320/070113	OUTRA				DMAT	2007/01/01	2014/12/31	4	170.329,75		56.910,46	56.910,46						227.240,21	
2.4.2.1.	01	2014	I	23	PROMOÇÃO DA REGENERAÇÃO URBANA	120320/070113	OUTRA				DMAT/ DIIE	2014/01/02	2014/12/31	0			1,00	1,00						1,00	
2.4.2.2.					<b>PLANO DIRECTOR MUNICIPAL PLANO DIRECTOR MUNICIPAL - REVISÃO E MONITORIZAÇÃO URBANIZAÇÃO</b>										<b>66.252,28</b>		<b>52.413,27</b>	<b>52.413,27</b>						<b>118.665,55</b>	
2.4.2.2.	02	2001	I	77	PLANO DIRECTOR MUNICIPAL - REVISÃO E MONITORIZAÇÃO URBANIZAÇÃO	120320/070113	OUTRA				DMAT	2001/01/01	2014/12/31	4	66.252,28		52.413,27	52.413,27						118.665,55	
2.4.2.3.					<b>AQUISIÇÃO DE TERRENOS PARA OPERAÇÕES URBANÍSTICAS</b>										<b>1884998,55</b>		<b>368.092,17</b>	<b>368.092,17</b>						<b>2253090,72</b>	
2.4.2.3.	02	2007	I	37	AQUISIÇÃO DE TERRENOS PARA OPERAÇÕES URBANÍSTICAS	120410/070101	OUTRA				DF/GJ AOA/D IIE	2007/01/02	2014/12/31	4	1884998,55		368.092,17	368.092,17						2253090,72	
2.4.2.4.					<b>SISTEMA MUNICIPAL DE INFORMAÇÃO GEOGRÁFICA</b>										<b>184.545,46</b>		<b>158.918,27</b>	<b>158.918,27</b>		<b>15.000,00</b>				<b>358.463,73</b>	
A TRANSPORTAR ...													68158807,81		13977212,01	13977212,01		16007128,63	3727920,96	87.920,96	47.920,96	102006911,3			

FUNCIONAL OBJ./PRG.	CÓDIGO/ANO/TIPO/NUM. DO PROJ. ACÇÃO			DESCRIÇÃO	CÓDIGO DA CLASSIFIC. ECONÓMICA	FORMA DE REALIZAÇÃO	FONTE DE FINANCIAMENTO			RESPON- SÁVEL	DATAS		REALIZADO		DESPESAS DE INVESTIMENTO (PREVISÃO)						TOTAL PREVISTO		
							AC	AA	FC		EX	INICIO	FIM	PAGAM. ATÉ 1-OUT-2013	PAGAM. PREV DE OUT-DEZ	ANO EM CURSO (FINANCIAMENTO)			ANOS SEGUINTE				
																TOTAL	DEFINIDO	NAO DEFIN	2015	2016		2017	OUTROS
A TRANSPORTAR ...													68158807,81		13977212,01	13977212,01		16007128,63	3727920,96	87.920,96	47.920,96	102006911,3	
2.4.2.4.	01	2007		SISTEMA DE INFORMAÇÃO GEOGRÁFICA										184.545,46		158.918,27	158.918,27		15.000,00				358.463,73
2.4.2.4.	01.02	2007	I 54	SISTEMA DE INFORMAÇÃO GEOGRÁFICA		OUTRA			GEPE/ GTI	2007/01/01	2015/12/31	4		184.545,46		158.918,27			15.000,00				358.463,73
2.4.2.4.	01.02	2007	I 54		110320/070108																		
2.4.2.4.	01.02	2007	I 54		110320/070113																		
2.4.2.4.	01.02	2007	I 54		110320/070115																		
2.4.3.	03	2006	I 160	SANEAMENTO										95.612,44		298.247,74	298.247,74		4733716,00	13674000,00	672.284,00		19473860,18
2.4.3.	03	2006	I 160	AMBIENTE EM MATOSINHOS: ETAR - TRATAMENTO SECUNDÁRIO	120410/07010403	EMPREITADA			DIEM	2006/08/01	2017/12/31	1		41.514,93		57.979,97	57.979,97		4733716,00	13674000,00	672.284,00		19179494,90
2.4.3.	02	2010	I 6	GESTÃO DA REDE DE ÁGUAS PLUVIAIS - EXECUÇÃO DE RAMAIS E REDES DE AGUAS PLUVIAIS		EMPREITADA			DQ100 %/DII EM	2010/01/01	2014/12/31	4		54.097,51		240.267,77							294.365,28
2.4.3.	02	2010	I 6		120410/07010413																		
2.4.3.	02	2010	I 6		120530/07010413																		
2.4.5.	02	2010	I 22	RESÍDUOS SÓLIDOS										67.388,46		25.000,00	25.000,00		60.000,00	10.000,00			162.388,46
2.4.5.	02	2010	I 22	AMBIENTE EM MATOSINHOS: RSU	120510/07011001	OUTRA			DA	2010/09/02	2016/12/31	3		67.388,46		25.000,00	25.000,00		60.000,00	10.000,00			162.388,46
2.4.6.				PROTECÇÃO DO MEIO AMBIENTE E CONSERVAÇÃO NATUREZA CEMITERIOS										10039465,60		4.651.182,80	4.651.182,80		1011000,00	151.000,00	1.000,00		15853648,40
2.4.6.2.	01	2006	I 48	AMBIENTE EM MATOSINHOS: AMPLIAÇÃO E CONSERVAÇÃO DO CEMITÉRIO DE SENDIM Nº 2, MATOSINHOS		EMPREITADA			DIEM /DQ10 0%	2006/01/01	2014/12/31	4		4470686,25		801.575,61	801.575,61		250.000,00				5522261,86
2.4.6.2.	01	2006	I 48		120410/07010412																		
2.4.6.2.	01	2006	I 48		120530/07010412																		
2.4.6.2.	04	2006	I 81	AMBIENTE EM MATOSINHOS: CASA MORTUÁRIA DE PERAFITA	120410/07010307	EMPREITADA			DIEM	2006/01/01	2014/12/31	4		320.282,74		37.029,59	37.029,59						357.312,33
2.4.6.2.	07	2006	I 159	AMBIENTE EM MATOSINHOS: CASA MORTUÁRIA DE LAVRA	120410/07010307	EMPREITADA			DIEM	2006/08/01	2014/12/31	3		20.400,00		358.780,49	358.780,49						379.180,49
2.4.6.2.	01	2014	I 14	AMBIENTE EM MATOSINHOS: CONSERVAÇÃO E RECUPERAÇÃO DE CEMITÉRIOS	120530/07010412	EMPREITADA			DQ100 %/DA	2014/01/02	2015/12/31	0				200.000,00	200.000,00		250.000,00				450.000,00
2.4.6.3.				CONSERVAÇÃO E VALORIZAÇÃO DO PATRIMONIO NATURAL										5568779,35		3.849.607,19	3.849.607,19		761.000,00	151.000,00	1.000,00		10331386,54
2.4.6.3.	01	2006		CONSTRUÇÃO E CONSERVAÇÃO DE PARQUES E JARDINS										659.222,69		362.556,60	362.556,60		510.000,00	150.000,00			1681779,29
2.4.6.3.	01.04	2006	I 53	AMBIENTE EM MATOSINHOS: EQUIPAMENTO DE LAZER E E PARQUES INFANTIS	120510/07010405	EMPREITADA			DA/DQ 100%	2006/01/01	2016/12/31	4		633.522,29		100.000,00	100.000,00		250.000,00	150.000,00			1133522,29
2.4.6.3.	01.10	2006	I 114	AMBIENTE EM MATOSINHOS: PARQUES E JARDINS - PARQUE DA PAZ	120410/07030305	EMPREITADA	85.0		DIEM	2006/08/01	2015/12/31	1		25.700,40		262.556,60	262.556,60		260.000,00				548.257,00
2.4.6.3.	12	2006	I 86	MATOSINHOS MAR: REQUALIFICAÇÃO DA ORLA COSTEIRA	120410/07010413	EMPREITADA			DIEM	2006/01/01	2014/12/31	4		2497295,12		1,00	1,00						2497296,12
2.4.6.3.	02	2007		AMBIENTE EM MATOSINHOS: MATOSINHOS MAR - REQUALIFICAÇÃO DA ORLA COSTEIRA										826.598,66		60.467,82	60.467,82						887.066,48
2.4.6.3.	02.02	2007	I 58	MATOSINHOS MAR: REQUALIFICAÇÃO DA ORLA COSTEIRA		EMPREITADA			DA/DQ 100%	2007/01/02	2014/12/31	4		826.598,66		60.467,82							887.066,48
2.4.6.3.	02.02	2007	I 58		120510/07010413																		
A TRANSPORTAR ...													76960156,89		15683979,05	15673331,23		21575844,63	17561920,96	760.204,96	47.920,96	132590027,4	

FUNCIONAL OBJ./PRG.	CÓDIGO/ANO/TIPO/NUM. DO PROJ. ACÇÃO			DESCRIÇÃO	CÓDIGO DA CLASSIFIC. ECONÓMICA	FORMA DE REALIZAÇÃO	FONTE DE FINANCIAMENTO			RESPON- SÁVEL	DATAS		REALIZADO		DESPESAS DE INVESTIMENTO (PREVISÃO)						TOTAL PREVISTO			
							AC	AA	FC		EX	INICIO	FIM	PAGAM. ATÉ 1-OUT-2013	PAGAM. PREV DE OUT-DEZ	ANO EM CURSO (FINANCIAMENTO)			ANOS SEGUINTE					
																TOTAL	DEFINIDO	NAO DEFIN	2015	2016		2017	OUTROS	
A TRANSPORTAR ...													76960156,89		15683979,05	15673331,23			17561920,96	760.204,96	47.920,96	132590027,4		
2.4.6.3.	02.02	2007	I	58	120510/070115	EMPREITADA			85.0	DA	2008/01/02	2014/12/31	3	145.506,53		200.776,82	10.647,82					346.283,35		
2.4.6.3.	01	2008	I	27																				
2.4.6.3.	01	2008	I	27	120410/07030305	EMPREITADA											3.001,20							
2.4.6.3.	01	2008	I	27	120510/07030305													197.775,62						
2.4.6.3.	02	2008	I	40	120410/070101 120510/070109 120510/07011002 120510/070115 120510/07030305	EMPREITADA			85.0	DIEM /DA/D F/GJA OA	2008/01/02	2014/12/31	3	536.955,48		1.767.183,51							2304138,99	
2.4.6.3.	02	2008	I	40															14.887,00					
2.4.6.3.	02	2008	I	40															1,00					
2.4.6.3.	02	2008	I	40															1,00					
2.4.6.3.	02	2008	I	40															128.573,61					
2.4.6.3.	02	2008	I	40															1.623.720,90					
2.4.6.3.	01	2010	I																					
2.4.6.3.	01.01	2010	I	7	120510/070107 120510/070108 120510/07011002	OUTRA			85.0	DA/GT I	2010/01/01	2017/12/31	4	338.935,37		285.190,96			1.000,00	1.000,00	1.000,00		627.126,33	
2.4.6.3.	01.01	2010	I	7																				
2.4.6.3.	01.01	2010	I	7													11.758,36							
2.4.6.3.	01.01	2010	I	7													1,00							
2.4.6.3.	03	2010	I	8	120510/07011002 120510/07030305	EMPREITADA			85.0	DA	2010/01/01	2014/12/31	3	353,90		754.490,94							754.844,84	
2.4.6.3.	03	2010	I	8															69.690,93					
2.4.6.3.	03	2010	I	8													684.800,01							
2.4.6.3.	09	2011	I	25	120410/07010413	EMPREITADA			85.0	DIEM	2011/01/02	2014/12/31	3	41.413,71		102.414,52	102.414,52						143.828,23	
2.4.6.3.	10	2011	I	26																				
2.4.6.3.	10	2011	I	26																				
2.4.6.3.	10	2011	I	26													923,50							
2.4.6.3.	11	2011	I	27	120410/07010409	EMPREITADA			85.0	DIEM	2011/01/02	2014/12/31	4	175.848,79		104.644,92	104.644,92						280.493,71	
2.4.6.3.	11	2011	I	27															73.822,00					
2.4.6.3.	12	2011	I	28	120410/07010413	EMPREITADA			85.0	DIEM	2011/01/02	2014/12/31	3	1.083,34		1.454,00	1.454,00						2.537,34	
2.4.6.3.	12	2011	I	28																				
2.4.6.3.	13	2011	I	29	120410/07030305	EMPREITADA			85.0	DIEM	2011/01/02	2014/12/31	4	149.505,60		1.500,00	1.500,00						151.005,60	
A TRANSPORTAR ...													78350059,61		18976380,22	18976380,22		21576844,63	17562920,96	761.204,96	47.920,96	137275331,3		

FUNCIONAL OBJ./PRG.	CÓDIGO/ANO/TIPO/NUM. DO PROJ. ACÇÃO			DESCRIÇÃO	CÓDIGO DA CLASSIFIC. ECONÓMICA	FORMA DE REALIZAÇÃO	FONTE DE FINANCIAMENTO			RESPON- SÁVEL	DATAS		REALIZADO		DESPESAS DE INVESTIMENTO (PREVISÃO)						TOTAL PREVISTO			
							AC	AA	FC		EX	INICIO	FIM	PAGAM. ATÉ 1-OUT-2013	PAGAM. PREV DE OUT-DEZ	ANO EM CURSO (FINANCIAMENTO)			ANOS SEGUINTE					
																TOTAL	DEFINIDO	NAO DEFIN	2015	2016		2017	OUTROS	
A TRANSPORTAR ...													78350059,61		18976380,22	18976380,22			17562920,96	761.204,96	47.920,96	137275331,3		
2.4.6.3.	14	2011	I 31	MATOSINHOS MAR: REQUALIFICAÇÃO DA ORLA COSTEIRA - CONCRETIZAÇÃO DE MEDIDAS DO POOC - DEMOLIÇÕES E RENATURALIZAÇÕES		EMPREITADA			85.0	DIEM	2011/01/02	2014/12/31	4	99.959,10		83.175,59							183.134,69	
2.4.6.3.	14	2011	I 31		120410/07010413												61.299,80							
2.4.6.3.	14	2011	I 31		120410/07030305												21.875,79							
2.4.6.3.	15	2011	I 32	MATOSINHOS MAR: REQUALIFICAÇÃO DA ORLA COSTEIRA - INTERPRETAÇÃO DA ORLA COSTEIRA - ESPAÇOS PEDAGÓGICOS E LÚDICOS	120410/07030305	EMPREITADA			85.0	DIEM	2011/01/02	2014/12/31	4	90.501,06		1.000,01	1.000,01						91.501,07	
2.4.6.3.	01	2013	I 10	AMBIENTE EM MATOSINHOS: INTERVENÇÕES DE REABILITAÇÃO DAS LINHAS DE ÁGUA DO CONCELHO	120510/07010413	EMPREITADA				DQ100 %	2013/01/01	2014/12/31	0			1,00	1,00						1,00	
2.4.6.3.	02	2013	I 11	AMBIENTE EM MATOSINHOS: MANUTENÇÃO E CONSERVAÇÃO DE ESPAÇOS PÚBLICOS, PARQUES E JARDINS		EMPREITADA				DQ100 %	2013/01/01	2014/12/31	4	5.300,00		2,00								5.302,00
2.4.6.3.	02	2013	I 11		120530/07010405												1,00							
2.4.6.3.	02	2013	I 11		120530/07011002												1,00							
2.4.6.3.	01	2014	I 15	AMBIENTE EM MATOSINHOS: AÇUDES DA PONTE DO CARRO E PARQUE DAS VARAS	120510/07010413	EMPREITADA				DIEM	2014/01/02	2014/12/31	0			50.000,00	50.000,00						50.000,00	
2.4.6.3.	02	2014	I 16	ARRANJO URBANÍSTICO DA PRAIA DA CONCHINHA	120410/07010413	EMPREITADA				DIEM	2014/01/02	2015/12/31	0			1,00	1,00	250.000,00					250.001,00	
2.4.6.3.	03	2014	I 17	AMBIENTE EM MATOSINHOS: PROJECTO HORTA À PORTA	120510/07030305	EMPREITADA				DA	2014/01/02	2014/12/31	0			1,00	1,00						1,00	
<b>2.5.</b>				<b>SERVIÇOS CULTURAIS, RECREATIVOS E RELIGIOSOS</b>													<b>12196678,90</b>	<b>3.656.220,88</b>	<b>3.656.220,88</b>	<b>6757596,25</b>	<b>3877528,93</b>	<b>12.500,00</b>	<b>26500524,96</b>	
<b>2.5.1.</b>				<b>CULTURA</b>													<b>7020280,40</b>	<b>1.684.593,00</b>	<b>1.684.593,00</b>	<b>112.259,58</b>	<b>12.500,00</b>	<b>12.500,00</b>	<b>8842132,98</b>	
<b>2.5.1.04</b>				<b>TEATRO</b>													<b>5325921,77</b>	<b>15.850,34</b>	<b>15.850,34</b>	<b>9.500,00</b>	<b>9.500,00</b>	<b>9.500,00</b>	<b>5370272,11</b>	
2.5.1.04	02	2001	I 309	MOBILIZAR AS PESSOAS: CULTURA - REMODELAÇÃO DO TEATRO CONSTANTINO NERY	130100/07010302	EMPREITADA				DIEM	2000/09/22	2014/12/31	4	5318904,12		401,31	401,31						5319305,43	
2.5.1.04	01	2009		<b>MOBILIZAR AS PESSOAS: CULTURA - ANIMAÇÃO CULTURAL - CINETEATRO CONSTANTINO NERY</b>												<b>7.017,65</b>	<b>15.449,03</b>	<b>15.449,03</b>	<b>9.500,00</b>	<b>9.500,00</b>	<b>9.500,00</b>		<b>50.966,68</b>	
2.5.1.04	01.02	2009	I 5	MOBILIZAR AS PESSOAS: CULTURA - ANIMAÇÃO CULTURAL - CINETEATRO CONSTANTINO NERY		OUTRA				DC	2009/01/02	2017/12/31	3	7.017,65		15.449,03		9.500,00	9.500,00	9.500,00			50.966,68	
2.5.1.04	01.02	2009	I 5		130100/070109												1,00							
2.5.1.04	01.02	2009	I 5		130100/07011002												13.447,03							
2.5.1.04	01.02	2009	I 5		130100/070111												2.000,00							
2.5.1.04	01.02	2009	I 5		130100/070115												1,00							
<b>2.5.1.06</b>				<b>PATRIMÓNIO E MUSEUS</b>													<b>707.317,82</b>	<b>172.458,80</b>	<b>172.458,80</b>				<b>879.776,62</b>	
2.5.1.06	02	2007	I 15	PATRIMÓNIO E MUSEUS		EMPREITADA			85.0	DC/DI IEM/D Q100%	2007/01/01	2014/12/31	4	707.317,82		172.457,80							879.775,62	
2.5.1.06	02	2007	I 15		130100/070113												4.987,00							
2.5.1.06	02	2007	I 15		130100/070305												167.470,80							
A TRANSPORTAR ...													84579059,36		19298868,96	19298868,96		21836344,63	17572420,96	770.704,96	47.920,96	144105319,8		

FUNCIONAL OBJ./PRG.	CÓDIGO/ANO/TIPO/NUM. DO PROJ. ACÇÃO			DESCRIÇÃO	CÓDIGO DA CLASSIFIC. ECONÓMICA	FORMA DE REALIZAÇÃO	FONTE DE FINANCIAMENTO			RESPON- SÁVEL	DATAS		REALIZADO		DESPESAS DE INVESTIMENTO (PREVISÃO)						TOTAL PREVISTO			
							AC	AA	FC		EX	INICIO	FIM	PAGAM. ATÉ 1-OUT-2013	PAGAM. PREV DE OUT-DEZ	ANO EM CURSO (FINANCIAMENTO)			ANOS SEGUINTE					
																TOTAL	DEFINIDO	NAO DEFIN	2015	2016		2017	OUTROS	
A TRANSPORTAR ...													84579059,36		19298868,96	19298868,96			17572420,96	770.704,96	47.920,96	144105319,8		
2.5.1.06	03	2011	I 21	MOBILIZAR AS PESSOAS: CULTURA - CASA DE PASSOS MANUEL	130100/07010302	EMPREITADA				DIEM	2011/01/02	2014/12/31	0			1,00	1,00						1,00	
2.5.1.07	01	2007		BIBLIOTECA E ARQUIVO VALORIZAR E MOBILIZAR AS PESSOAS: CULTURA - PROMOÇÃO DO LIVRO E DA LEITURA										193.342,07	5.494,80	5.494,80	3.000,00	3.000,00	3.000,00				207.836,87	
2.5.1.07	01	2007		VALORIZAR E MOBILIZAR AS PESSOAS: CULTURA - PROMOÇÃO DO LIVRO E DA LEITURA										193.342,07	5.494,80	5.494,80	3.000,00	3.000,00	3.000,00				207.836,87	
2.5.1.07	01.02	2007	I 13	VALORIZAR E MOBILIZAR AS PESSOAS: CULTURA - PROMOÇÃO DO LIVRO E DA LEITURA		OUTRA				DC	2007/01/01	2017/12/31	4	193.342,07	5.494,80		3.000,00	3.000,00	3.000,00				207.836,87	
2.5.1.07	01.02	2007	I 13		130100/07011002																			
2.5.1.07	01.02	2007	I 13		130100/070112												5.000,00							
2.5.1.13				CONSTRUÇÃO, AQUISIÇÃO E CONSERVAÇÃO DE EQUIP./MONUMENTOS CULTURAIS										793.698,74	1.490.789,06	1.490.789,06	99.759,58						2384247,38	
2.5.1.13	02	2008	I 29	CENTRO CÍVICO DE MATOSINHOS	130100/07010301	EMPREITADA				DIEM	2008/01/02	2015/12/31	4	793.698,74	483.789,06	483.789,06	99.759,58						1377247,38	
2.5.1.13	01	2012	I 26	ESPAÇO QUADRA - INOVAÇÃO E CRIATIVIDADE	120410/07010307	EMPREITADA				DMIE	2012/10/16	2014/12/31	0		1.007.000,00	1.007.000,00							1007000,00	
2.5.2.				DESPORTO, RECREIO E LAZER INVESTIMENTOS MUNICIPAIS										5176398,50	1.971.627,88	1.971.627,88	6645336,67	3865028,93					17658391,98	
2.5.2.1.				ZONA DESPORTIVA DE LAVRA	120410/07010302	EMPREITADA				DIEM	2003/01/01	2014/12/31	4	5176398,50	1.971.627,88	1.971.627,88	6645336,67	3865028,93					17658391,98	
2.5.2.1.	20	2001	I 197		120410/07010302	EMPREITADA				DIEM	2006/08/01	2014/12/31	4	2348996,41	1,00	1,00							2348997,41	
2.5.2.1.	10	2006	I 142	MOBILIZAR AS PESSOAS: DESPORTO - AMPLIAÇÃO DA PISCINA DE MATOSINHOS	120410/07010302	EMPREITADA				DIEM	2006/08/01	2014/12/31	4	2701455,59	1,00	1,00								2701456,59
2.5.2.1.	03	2008	I 4	MOBILIZAR AS PESSOAS: DESPORTO - COMPLEXO LÚDICO - DESPOTIVO DE S. GENS	120410/07010302	EMPREITADA				DIEM	2008/01/02	2016/12/31	0		1,00	1,00	2000000,00	2000000,00					4000001,00	
2.5.2.1.	05	2008	I 54	MOBILIZAR AS PESSOAS: DESPORTO - CAMPO DE SANTANA	120410/07010406	EMPREITADA				DIEM	2008/07/18	2016/12/31	1		1,00	1,00	2120000,00	1272000,00					3392001,00	
2.5.2.1.	01	2011	I 34	MOBILIZAR AS PESSOAS: DESPORTO - INSTALAÇÕES DESPORTIVAS		EMPREITADA				DIEM /DQ10 0%	2011/01/02	2016/12/31	0		954.327,77		453.336,67	93.028,93					1500693,37	
2.5.2.1.	01	2011	I 34		140300/07010302																			
2.5.2.1.	01	2011	I 34		140300/070207																			
2.5.2.1.	01	2011	I 34		140300/070209																			
2.5.2.1.	02	2011	I 37	MODERNIZAÇÃO, MANUTENÇÃO E CONSERVAÇÃO DOS EDIFÍCIOS MUNICIPAIS - OBRAS DO SIZA EM LEÇA DA PALMEIRA		EMPREITADA		85.0		DIEM /DQ10 0%	2011/10/01	2014/12/31	3	125.331,50	747.291,11		94.474,20							872.622,61
2.5.2.1.	02	2011	I 37		120410/07010302																			
2.5.2.1.	02	2011	I 37		120410/07010307																			
2.5.2.1.	02	2011	I 37		120410/07011002																			
2.5.2.1.	02	2011	I 37		120530/07010406																			
2.5.2.1.	02	2012	I 3	MOBILIZAR AS PESSOAS: DESPORTO - CONSTRUÇÃO DO NOVO PAVILHÃO DO MARRECO - LAVRA	120410/07010302	EMPREITADA				DIEM	2012/01/02	2016/12/31	1	615,00	1,00	1,00	500.000,00	500.000,00					1000616,00	
2.5.2.1.	02	2013	I 18	MOBILIZAR AS PESSOAS: DESPORTO - PAVILHÃO ESCOLA GONÇALO ZARCO	120410/07010302	EMPREITADA				DIEM	2013/01/01	2015/12/31	0		1,00	1,00	1272000,00						1272001,00	
2.5.2.1.	01	2014	I 18	ARRANJO URBANÍSTICO DA PEDREIRA DE S. GENS	120410/07010413	EMPREITADA				DIEM	2014/01/02	2015/12/31	0		1,00	1,00	300.000,00						300.001,00	
A TRANSPORTAR ...													90742498,67		22496779,70	22496779,70			28584440,88	21440449,89	773.704,96	47.920,96	164085795,0	

FUNCIONAL OBJ./PRG.	CÓDIGO/ANO/TIPO/NUM. DO PROJ. ACÇÃO			DESCRIÇÃO	CÓDIGO DA CLASSIFIC. ECONÓMICA	FORMA DE REALIZAÇÃO	FONTE DE FINANCIAMENTO			RESPON- SÁVEL	DATAS		REALIZADO		DESPESAS DE INVESTIMENTO (PREVISÃO)						TOTAL PREVISTO		
							AC	AA	FC		EX	INICIO	FIM	PAGAM. ATÉ 1-OUT-2013	PAGAM. PREV DE OUT-DEZ	ANO EM CURSO (FINANCIAMENTO)			ANOS SEGUINTE				
																TOTAL	DEFINIDO	NAO DEFIN	2015	2016		2017	OUTROS
A TRANSPORTAR ...													90742498,67		22496779,70	22496779,70			21440449,89	773.704,96	47.920,96	164085795,0	
2.5.2.1.	02	2014	I 19	MOBILIZAR AS PESSOAS: DESPORTO - REMODELAÇÃO DO PAVILHÃO DA SENHORA DA HORA	120410/07010302	EMPREITADA				DIEM	2014/01/02	2014/12/31	0			270.000,00	270.000,00					270.000,00	
2.5.2.1.	03	2014	I 20	MOBILIZAR AS PESSOAS: DESPORTO - PAVILHÃO S. MAMEDE INFESTA	120410/07010302	EMPREITADA				DIEM	2014/01/02	2014/12/31	0			1,00	1,00					1,00	
2.5.2.1.	04	2014	I 21	MOBILIZAR AS PESSOAS: DESPORTO - PISCINA S. MAMEDE INFESTA	120410/07010302	EMPREITADA				DIEM	2014/01/02	2014/12/31	0			1,00	1,00					1,00	
<b>3.</b>				<b>FUNÇÕES ECONOMICAS</b>												<b>26218794,96</b>	<b>9.681.516,98</b>	<b>9.681.516,98</b>				<b>42562722,82</b>	
<b>3.2.</b>				<b>INDÚSTRIA E ENERGIA</b>												<b>1645898,60</b>	<b>1.260.667,88</b>	<b>1.260.667,88</b>				<b>3185367,36</b>	
<b>3.2.0.</b>				<b>INDÚSTRIA E ENERGIA</b>												<b>1645898,60</b>	<b>1.260.667,88</b>	<b>1.260.667,88</b>				<b>3185367,36</b>	
<b>3.2.0.2.</b>				<b>ENERGIA</b>												<b>1645898,60</b>	<b>1.260.667,88</b>	<b>1.260.667,88</b>				<b>3185367,36</b>	
3.2.0.2.	01	2006	I 17	PROGRAMA DE QUALIDADE 100% - ALIMENTAÇÃO DE ENERGIA ELÉCTRICA E EXEC. REDES DE I.P. E DECORATIVA		EMPREITADA				DIEM /DQ10 0%	2006/01/01	2014/12/31	4			1645898,60	145.461,34					1791359,94	
3.2.0.2.	01	2006	I 17		120410/07010404																	1,00	
3.2.0.2.	01	2006	I 17		120410/07010410																	1,00	
3.2.0.2.	01	2006	I 17		120530/07010404																	20.000,00	
3.2.0.2.	01	2006	I 17		120530/07010410																	125.459,34	
3.2.0.2.	01	2014		<b>PROJETO INTEGRADO DE EFICIÊNCIA ENERGÉTICA NA ILUMINAÇÃO PÚBLICA NO CONCELHO DE MATOSINHOS</b>												<b>1.115.206,54</b>	<b>1.115.206,54</b>				<b>278.800,88</b>	<b>1394007,42</b>	
3.2.0.2.	01.01	2014	I 22	PROJETO INTEGRADO DE EFICIÊNCIA ENERGÉTICA NA ILUMINAÇÃO PÚBLICA NO CONCELHO DE MATOSINHOS		EMPREITADA		85.0		DQ100 %	2014/01/02	2015/12/31	0			1.115.206,54					278.800,88	1394007,42	
3.2.0.2.	01.01	2014	I 22		120530/07010404																	1.115.203,54	
3.2.0.2.	01.01	2014	I 22		120530/07010409																	1,00	
3.2.0.2.	01.01	2014	I 22		120530/07010410																	1,00	
3.2.0.2.	01.01	2014	I 22		120530/07011002																	1,00	
<b>3.3.</b>				<b>TRANSPORTES E COMUNICAÇÕES</b>												<b>22644390,92</b>	<b>7.479.658,75</b>	<b>7.479.658,75</b>				<b>6340000,00</b>	
<b>3.3.1.</b>				<b>TRANSPORTES RODOVIÁRIOS</b>												<b>22644390,92</b>	<b>7.479.658,75</b>	<b>7.479.658,75</b>				<b>6340000,00</b>	
<b>3.3.1.1.</b>				<b>REDE VIÁRIA E SINALIZAÇÃO</b>												<b>20893098,86</b>	<b>7.096.877,45</b>	<b>7.096.877,45</b>				<b>6190000,00</b>	
3.3.1.1.	19	2006	I 106	ARRANJO URBANÍSTICO DA PRAÇA DO PADRÃO DA LÉGUA		EMPREITADA				DIEM /DF/G JAOA	2006/08/01	2014/12/31	4			408.747,89	26.373,13					435.121,02	
3.3.1.1.	19	2006	I 106		120410/070101																	1,00	
3.3.1.1.	19	2006	I 106		120410/07010307																	1,00	
3.3.1.1.	19	2006	I 106		120410/07030301																	26.371,13	
3.3.1.1.	26	2006	I 121	MOBILIDADE EM MATOSINHOS: RUA ALFREDO CUNHA		EMPREITADA				DIEM /DF/G JAOA	2006/08/01	2014/12/31	3			31.995,99	2.647,85						34.643,84
3.3.1.1.	26	2006	I 121		120410/070101																	1,00	
3.3.1.1.	26	2006	I 121		120410/07030301																	2.646,85	
3.3.1.1.	27	2006	I 122	MOBILIDADE EM MATOSINHOS: RUA DA CRUZ DE PAU	120410/07030301	EMPREITADA				DIEM /DF/G JAOA	2006/08/01	2014/12/31	4			327.747,88	54.851,86	54.851,86					382.599,74
3.3.1.1.	02	2007		<b>MOBILIDADE EM MATOSINHOS</b>												<b>1494055,87</b>	<b>49.824,00</b>	<b>49.824,00</b>				<b>1543879,87</b>	
3.3.1.1.	02.02	2007	I 24	MOBILIDADE EM MATOSINHOS		EMPREITADA				DIEM /DQ10 0%	2007/01/02	2014/12/31	4			1494055,87	49.824,00						1543879,87
3.3.1.1.	02.02	2007	I 24		120410/07010409																	1,00	
3.3.1.1.	02.02	2007	I 24		120410/07011002																	1,00	
A TRANSPORTAR ...													94650944,90		24161146,42	24111324,42			28863241,76	21440449,89	773.704,96	47.920,96	169937408,8



FUNCIONAL OBJ./PRG.	CÓDIGO/ANO/TIPO/NUM. DO PROJ. ACÇÃO			DESCRIÇÃO	CÓDIGO DA CLASSIFIC. ECONÓMICA	FORMA DE REALIZAÇÃO	FONTE DE FINANCIAMENTO			RESPON- SÁVEL	DATAS		REALIZADO		DESPESAS DE INVESTIMENTO (PREVISÃO)						TOTAL PREVISTO		
							AC	AA	FC		EX	INICIO	FIM	PAGAM. ATÉ 1-OUT-2013	PAGAM. PREV DE OUT-DEZ	ANO EM CURSO (FINANCIAMENTO)			ANOS SEGUINTE				
																TOTAL	DEFINIDO	NAO DEFIN	2015	2016		2017	OUTROS
A TRANSPORTAR ...													113263181,0		28973848,51	28973848,51			21440449,89	773.704,96	47.920,96	197212347,0	
3.3.1.1.	08	2011	I 35	MATOSINHOS MAR: REQUALIFICAÇÃO DA ORLA COSTEIRA - PLANO DE PRAIA DO ATERRO - ENTRADA DE PRAIA	120410/07030301	EMPREITADA			85.0	DIEM	2011/01/02	2014/12/31	4	18.315,13		1.000,00	1.000,00						19.315,13
3.3.1.1.	02	2012	I 5	MOBILIDADE EM MATOSINHOS: NOVO ACESSO AO CEMITÉRIO DE LEÇA DA PALMEIRA	120410/07030301	EMPREITADA				DIEM	2012/01/02	2014/12/31	0		49.472,52	49.472,52							49.472,52
3.3.1.1.	03	2012	I 6	INFRAESTRUTURAS NA RUA DA PAZ COM A TRAVESSA DA PAZ - GUIFÕES	120410/07030301	EMPREITADA				DIEM	2012/01/02	2015/12/31	0		100.000,00	100.000,00		100.000,00					200.000,00
3.3.1.1.	02	2013	I 15	MOBILIDADE EM MATOSINHOS: ACESSOS À A4	120410/07030301	EMPREITADA				DIEM	2013/01/01	2014/12/31	0		1,00	1,00							1,00
3.3.1.1.	01	2014	I 1	MOBILIDADE EM MATOSINHOS: LIGAÇÃO RUA JOAQUIM NEVES SANTOS À RUA S. JOÃO		EMPREITADA				DIEM	2014/01/02	2015/12/31	0		2,00			210.000,00					210.002,00
3.3.1.1.	01	2014	I 1		120410/070101																		
3.3.1.1.	01	2014	I 1		120410/07030301																		
3.3.1.1.	02	2014	I 2	MOBILIDADE EM MATOSINHOS: ACESSO À FABRICA RAMIREZ		EMPREITADA				DIEM	2014/01/02	2015/12/31	0		2,00			500.000,00					500.002,00
3.3.1.1.	02	2014	I 2		120410/070101																		
3.3.1.1.	02	2014	I 2		120410/07030301																		
3.3.1.1.	03	2014	I 3	ARRANJO URBANÍSTICO DA PRAÇA DA SENHORA DA HORA	120410/07030301	EMPREITADA				DIEM	2014/01/02	2014/12/31	0		650.000,00	650.000,00							650.000,00
3.3.1.1.	04	2014	I 4	BENEFICIAÇÃO DAS CONDIÇÕES DE MOBILIDADE DO CONCELHO	120530/07030301	EMPREITADA				DQ100 & DIEM	2014/01/02	2015/12/31	0		1.000.000,00	1.000.000,00		1530000,00					2530000,00
3.3.1.1.	05	2014	I 5	MOBILIDADE EM MATOSINHOS: ROTUNDA DE SENDIM	120410/07030301	EMPREITADA				DIEM	2014/01/02	2014/12/31	0		160.000,00	160.000,00							160.000,00
3.3.1.1.	06	2014	I 6	MOBILIDADE EM MATOSINHOS: ROTUNDA EM S. MAMEDE	120410/07030301	EMPREITADA				DIEM	2014/01/02	2014/12/31	0		160.000,00	160.000,00							160.000,00
3.3.1.1.	07	2014	I 7	MOBILIDADE EM MATOSINHOS: LIGAÇÃO DA A28 AO HOSPITAL PEDRO HISPANO	120410/07030301	EMPREITADA				DIEM	2014/01/02	2014/12/31	0		30.000,00	30.000,00							30.000,00
3.3.1.1.	08	2014	I 8	PROMOÇÃO DA MOBILIDADE SUSTENTADA: REDE DE CICLOVIAS EM MATOSINHOS	120410/07010409	EMPREITADA				DIEM	2014/01/02	2014/12/31	0		1,00	1,00							1,00
<b>3.3.1.3.</b>				<b>ESTACIONAMENTOS</b>																			
3.3.1.3.	07	2006	I 85	MATOSINHOS MAR: REQUALIFICAÇÃO DA ORLA COSTEIRA - PARQUE DE ESTACIONAMENTO ORLA COSTEIRA - CABO DO MUNDO NORTE	120410/070101	EMPREITADA				DIEM /DF/G JAOA	2006/01/01	2014/12/31	4	1751292,06 1712467,11	382.781,30 42.500,00	382.781,30 42.500,00		150.000,00					2284073,36 1754967,11
3.3.1.3.	02	2011	I 23	MOBILIDADE EM MATOSINHOS: REQUALIFICAÇÃO DO PARQUE DE ESTACIONAMENTO EM FRENTE À JUNTA DE FREGUESIA LEÇA DA PALMEIRA	120410/07010413	EMPREITADA				DIEM	2011/01/02	2015/12/31	0		1,00	1,00		150.000,00					150.001,00
3.3.1.3.	03	2011	I 30	MATOSINHOS MAR: REQUALIFICAÇÃO DA ORLA COSTEIRA - PARQUE DE ESTACIONAMENTO DA PRAIA DA BOA NOVA	120410/07010413	EMPREITADA			85.0	DIEM	2011/01/02	2014/12/31	3	38.824,95	181.909,85	181.909,85							220.734,80
3.3.1.3.	03	2013	I 21	MOBILIDADE EM MATOSINHOS: PARQUE DE ESTACIONAMENTO JUNTO AO C.H. REAL DE CIMA	120410/07010413	EMPREITADA				DIEM	2013/05/10	2014/12/31	0		158.370,45	158.370,45							158.370,45
A TRANSPORTAR ...													115032788,1		31507108,33	31507108,33		35203241,76	21440449,89	773.704,96	47.920,96	204005214,0	

FUNCIONAL OBJ./PRG.	CÓDIGO/ANO/TIPO/NUM. DO PROJ. ACÇÃO	DESCRIÇÃO	CÓDIGO DA CLASSIFIC. ECONÓMICA	FORMA DE REALIZAÇÃO	FONTE DE FINANCIAMENTO			RESPON- SÁVEL	DATAS		EX	REALIZADO		DESPESAS DE INVESTIMENTO (PREVISÃO)						TOTAL PREVISTO	
					AC	AA	FC		INICIO	FIM		PAGAM. ATÉ 1-OUT-2013	PAGAM. PREV DE OUT-DEZ	ANO EM CURSO (FINANCIAMENTO)			ANOS SEGUINTE				
														TOTAL	DEFINIDO	NAO DEFIN	2015	2016	2017		OUTROS
A TRANSPORTAR ...												115032788,1		31507108,33	31507108,33		35203241,76	21440449,89	773.704,96	47.920,96	204005214,0
3.4.												1652850,64		880.844,15	880.844,15		43.610,00			2577304,79	
3.4.1.												1390082,91		508.200,87	508.200,87					1898283,78	
3.4.1.	02	2004	I 26	COMÉRCIO E TURISMO MERCADOS E FEIRAS MOBILIZAR AS PESSOAS: MERCADOS MUNICIPAIS - MERCADO MUNICIPAL DE MATOSINHOS, REQUALIFICAÇÃO	140100/07010303	EMPREITADA		DIEM	2004/01/01	2014/12/31	4	1386372,91		34.097,18	34.097,18					1420470,09	
3.4.1.	01	2011	I 19	ESPAÇO QUADRA - INOVAÇÃO E CREATIVIDADE	140100/07010303	EMPREITADA		DIEM	2011/01/02	2014/12/31	1			374.103,69	374.103,69					374.103,69	
3.4.1.	01	2013	I 8	MOBILIZAR AS PESSOAS: MERCADOS MUNICIPAIS - MERCADO MUNICIPAL DE ANGEIRAS	140100/07010303	EMPREITADA		DQ100	2013/01/02	2014/12/31	3	3.710,00		100.000,00	100.000,00					103.710,00	
3.4.2.				TURISMO MOBILIZAR AS PESSOAS: TURISMO - PROMOÇÃO E DIVULGAÇÃO TURÍSTICA								262.767,73		372.643,28	372.643,28		43.610,00			679.021,01	
3.4.2.	01	2007										103.588,37		2,00	2,00		43.610,00			147.200,37	
3.4.2.	01.02	2007	I 16	MOBILIZAR AS PESSOAS: TURISMO - PROMOÇÃO E DIVULGAÇÃO TURÍSTICA		OUTRA		DPELT /GTI	2007/01/01	2015/12/31	4	103.588,37		2,00			43.610,00			147.200,37	
3.4.2.	01.02	2007	I 16		140100/070108										1,00						
3.4.2.	01.02	2007	I 16		140100/070115										1,00						
3.4.2.	04	2008	I 37	MATOSINHOS MAR: REQUALIFICAÇÃO DA ORLA COSTEIRA	140100/07010307	EMPREITADA		DIEM	2008/01/02	2014/12/31	4	157.854,36		1,00	1,00					157.855,36	
3.4.2.	01	2011	I 7	MOBILIZAR AS PESSOAS: TURISMO - CENTROS DE INFORMAÇÃO TURÍSTICA		OUTRA	85.0	DPELT /DMII E/GTI	2011/01/02	2014/12/31	3	1.325,00		372.640,28						373.965,28	
3.4.2.	01	2011	I 7		120530/07010301										1,00						
3.4.2.	01	2011	I 7		140100/07010301										174.000,00						
3.4.2.	01	2011	I 7		140100/07010413										1,00						
3.4.2.	01	2011	I 7		140100/070107										1,00						
3.4.2.	01	2011	I 7		140100/070108										1,00						
3.4.2.	01	2011	I 7		140100/07011002										198.635,28						
3.4.2.	01	2011	I 7		140100/070113										1,00						
3.5.				OUTRAS FUNÇÕES ECONÓMICAS OUTRAS FUNÇÕES ECONÓMICAS								275.654,80		60.346,20	60.346,20					336.001,00	
3.5.0.												275.654,80		60.346,20	60.346,20					336.001,00	
3.5.0.2.				APOIO AO DESENVOLVIMENTO ECONOMICO								275.654,80		60.346,20	60.346,20					336.001,00	
3.5.0.2.	01	2008	I 6	MOBILIZAR AS PESSOAS: APOIO AO DESENVOLVIMENTO EMPRESARIAL E COOPERATIVO		OUTRA		DPELT	2008/01/02	2014/12/31	4	275.654,80		60.346,20						336.001,00	
3.5.0.2.	01	2008	I 6		140100/070115										4.201,00						
3.5.0.2.	01	2008	I 6		140100/090601										56.145,20						
4.				OUTRAS FUNÇÕES DIVERSAS NÃO ESPECIFICADAS								458.721,94		5.758,40	5.758,40					464.480,34	
4.3.												458.721,94		5.758,40	5.758,40					464.480,34	
4.3.0.												458.721,94		5.758,40	5.758,40					464.480,34	
4.3.0.3.				DIVERSAS								458.721,94		5.758,40	5.758,40					464.480,34	
4.3.0.3.	03	2007	I 4	PARTICIPAÇÃO EM SOCIEDADES, ASSOCIAÇÕES E OUTRAS INSTITUIÇÕES	110320/070113	OUTRA		GEPE	2007/01/01	2014/12/31	4	313.125,00		1,00	1,00					313.126,00	
4.3.0.3.	06	2007	I 43	ELABORAÇÃO DE PROJECTOS E LEVANTAMENTOS	130200/07010305	OUTRA		DIEM	2007/01/02	2014/12/31	4	145.596,94		5.757,40	5.757,40					151.354,34	
TOTAL GERAL .....												117420015,5		32454057,08	32454057,08		35246851,76	21440449,89	773.704,96	47.920,96	207383000,2

## FASES DE EXECUÇÃO

- 0 - NAO INICIADA
- 1 - COM PROJECTO TÉCNICO

- 2 - ADJUDICADA
- 3 - EXECUÇÃO FÍSICA ATÉ 50%
- 4 - EXECUÇÃO FÍSICA SUPERIOR A 50%
- 9 - CONCLUÍDA
- P -

Presidente da Câmara

Em \_\_\_ de \_\_\_\_\_ de \_\_\_\_

\_\_\_\_\_

Órgão Executivo

Em \_\_\_ de \_\_\_\_\_ de \_\_\_\_

\_\_\_\_\_



FUNCIONAL OBJ./PRG.	CÓDIGO/ANO/TIPO/NUM. DO PROJ. ACÇÃO			DESCRIÇÃO	CÓDIGO DA CLASSIFIC. ECONÓMICA	FORMA DE REALIZAÇÃO	FONTE DE FINANCIAMENTO			RESPON- SÁVEL	DATAS		REALIZADO		DESPESAS DE INVESTIMENTO (PREVISÃO)						TOTAL PREVISTO				
							AC	AA	FC		EX	INICIO	FIM	PAGAM. ATÉ 1-OUT-2013	PAGAM. PREV DE OUT-DEZ	ANO EM CURSO (FINANCIAMENTO)			ANOS SEGUINTE						
																TOTAL	DEFINIDO	NAO DEFIN	2015	2016		2017	OUTROS		
A TRANSPORTAR ...													3563906,20		3.623.373,92	3.623.373,92			60.000,00	40.000,00			11117280,12		
1.1.1.2.	01.01	2007	I 2	AQUISIÇÃO DE MOBILIÁRIO E EQUIPAMENTO DIVERSO PARA OS EDIFICIOS MUNICIPAIS		OUTRA				DMAT/ DIEM /GTI/ DF/DQ 100%/ DC/DA /DRH	2007/01/01	2016/12/31	4	418.418,27		85.099,28			20.000,00	20.000,00			543.517,55		
1.1.1.2.	01.01	2007	I 2		110350/070115																				
1.1.1.2.	01.01	2007	I 2		120110/070109																				
1.1.1.2.	01.01	2007	I 2		120120/070109																				
1.1.1.2.	01.01	2007	I 2		120120/070115																				
1.1.1.2.	01.01	2007	I 2		120410/070109																				
1.1.1.2.	01.01	2007	I 2		120410/070115																				
1.1.1.2.	01.01	2007	I 2		120510/07011002																				
1.1.1.2.	01.01	2007	I 2		120530/07011002																				
1.1.1.2.	01.01	2007	I 2		120530/070111																				
1.1.1.2.	01.01	2007	I 2		120530/070115																				
1.1.1.2.	01.01	2007	I 2		130100/07011002																				
1.1.1.2.	01.01	2007	I 2		130100/070111																				
1.1.1.2.	01.04	2007	I 5	MODERNIZAÇÃO DE EQUIPAMENTO INFORMATICO E REDE DE VOZ E DADOS		OUTRA				GTI	2007/01/01	2016/12/31	4	2654694,27		384.957,89			700.000,00	700.000,00				4439652,16	
1.1.1.2.	01.04	2007	I 5		110350/070107																				
1.1.1.2.	01.04	2007	I 5		110350/070108																				
1.1.1.2.	01.04	2007	I 5		110350/070109																				
1.1.1.2.	01.04	2007	I 5		110350/070111																				
1.1.1.2.	01.04	2007	I 5		110350/070206																				
1.1.1.3.	01	2006		MODERNIZAÇÃO DE SERVIÇOS POLITICA DE IMAGEM																					
1.1.1.3.	01.02	2007	I 3	ESTAR PERTO DAS PESSOAS: INFORMAR E INTERAGIR COM OS CIDADÃO	110340/07011002	OUTRA				GAMC	2007/01/01	2014/12/31	4	1.238,28		1.238,28									
1.1.1.3.	02	2011		MODERNIZAÇÃO ADMINISTRATIVA: APLICAÇÕES INFORMÁTICAS																					
1.1.1.3.	02.02	2011	I 8	MODERNIZAÇÃO ADMINISTRATIVA: APLICAÇÕES INFORMÁTICAS	110350/070108	OUTRA				GTI	2011/01/02	2018/12/31	3	91.129,01		1,00		1,00							
1.1.1.3.	02	2012	I 7	GESTÃO DOCUMENTAL E ARQUIVO		OUTRA				GTI	2012/01/02	2014/12/31	0			2,00									2,00
1.1.1.3.	02	2012	I 7		110350/070108																				
1.1.1.3.	02	2012	I 7		110350/070115																				
1.2.				SEGURANÇA E ORDEM PÚBLICAS																					
1.2.1.				PROTECÇÃO CIVIL E LUTA CONTRA INCÊNDIOS																					
1.2.1.2.				SEGURANÇA PUBLICA																					
1.2.1.2.	01	2007	I 22	OBRA POR RAZOES DE SEGURANÇA	120410/07010401	EMPREITADA				DIEM	2007/01/01	2014/12/31	0			1,00		1,00							1,00
1.2.1.2.	01	2008	I 13	PLANO MUNICIPAL DE SEGURANÇA	110360/07010307	EMPREITADA				DIEM	2008/01/02	2016/12/31	0			349.801,00		349.801,00							3167801,00
2.				FUNÇÕES SOCIAIS																					
2.1.				EDUCAÇÃO																					
2.1.1.				ENSINO NÃO SUPERIOR																					
2.1.1.1.				ENSINO PRÉ-ESCOLAR																					
2.1.1.1.	01	2001		CONSTRUÇÕES/GRANDES REPARAÇÕES																					
A TRANSPORTAR ...													6729386,03		4.444.788,81	4.444.788,81			5499920,96	2711920,96	71.920,96	31.920,96	19489858,68		

FUNCIONAL OBJ./PRG.	CÓDIGO/ANO/TIPO/NUM. DO PROJ. ACÇÃO			DESCRIÇÃO	CÓDIGO DA CLASSIFIC. ECONÓMICA	FORMA DE REALIZAÇÃO	FONTE DE FINANCIAMENTO			RESPON- SÁVEL	DATAS		REALIZADO		DESPESAS DE INVESTIMENTO (PREVISÃO)						TOTAL PREVISTO			
							AC	AA	FC		EX	INICIO	FIM	PAGAM. ATÉ 1-OUT-2013	PAGAM. PREV DE OUT-DEZ	ANO EM CURSO (FINANCIAMENTO)			ANOS SEGUINTE					
																TOTAL	DEFINIDO	NAO DEFIN	2015	2016		2017	OUTROS	
A TRANSPORTAR ...													6729386,03		4.444.788,81	4.444.788,81			2711920,96	71.920,96	31.920,96	19489858,68		
2.1.1.1.1.	01.21	2006	I	154	VALORIZAR AS PESSOAS: EDUCAÇÃO - EBI/JI DE PERAFITA	130200/07010305	EMPREITADA			85.0	DIEM	2006/08/01	2014/12/31	4	818.697,70		151.266,96	151.266,96					969.964,66	
2.1.1.1.1.	01	2007	I	26	VALORIZAR AS PESSOAS: EDUCAÇÃO - JI ANGEIRAS, LAVRA	130200/07010305	EMPREITADA				DIEM	2007/01/01	2014/12/31	4	440.293,59		9.087,48	9.087,48					449.381,07	
2.1.1.2.	01	2001			<b>ENSINO BASICO CONSTRUÇÕES/AQUISIÇÕES/CON SERV.</b>										<b>41627238,92 10532145,80</b>		<b>5.702.859,75 1.882.124,63</b>	<b>5.702.859,75 1.882.124,63</b>		<b>1459400,00 170.000,00</b>			<b>48789498,67 12584270,43</b>	
2.1.1.2.	01.22	2005	I	12	VALORIZAR AS PESSOAS: EDUCAÇÃO - EBI/JI QUINTA DE S. GENS	130200/07010305	EMPREITADA			85.0	DIEM	2005/01/01	2014/12/31	4	4947477,33		1,00	1,00					4947478,33	
2.1.1.2.	01.25	2005	I	15	VALORIZAR AS PESSOAS: EDUCAÇÃO - EBI/JI DAS RIBEIRAS, PERAFITA	130200/07010305	EMPREITADA			85.0	DIEM	2005/01/01	2014/12/31	4	1903450,08		20.589,22	20.589,22					1924039,30	
2.1.1.2.	01.31	2006	I	88	VALORIZAR AS PESSOAS: EDUCAÇÃO - REPARAÇÕES EM EDIFÍCIOS ESCOLARES	130200/07010305	EMPREITADA				DIEM /DQ10 0%	2006/08/01	2014/12/31	4	633.459,19		164.228,77	164.228,77					797.687,96	
2.1.1.2.	01.32	2006	I	110	VALORIZAR AS PESSOAS: EDUCAÇÃO - EBI/JI DA IGREJA VELHA	130200/07010305	EMPREITADA			85.0	DIEM	2006/08/01	2015/12/31	1	19.097,97		1.672.090,06			170.000,00				1861188,03
2.1.1.2.	01.32	2006	I	110		130200/07010305												1.562.747,86						
2.1.1.2.	01.32	2006	I	110		130200/07011002												109.342,20						
2.1.1.2.	01.34	2006	I	112	VALORIZAR AS PESSOAS: EDUCAÇÃO - EBI/JI PADRÃO DA LEGUA	130200/07010305	EMPREITADA			85.0	DIEM	2006/08/01	2014/12/31	4	3028661,23		25.215,58	25.215,58						3053876,81
2.1.1.2.	06	2003	I	28	VALORIZAR AS PESSOAS: EDUCAÇÃO - REPARAÇÃO DA EBI/JI/CRECHE DE SANTIAGO	130200/07010305	EMPREITADA				DIEM	2004/10/01	2014/12/31	4	2119725,06		15.000,00	15.000,00						2134725,06
2.1.1.2.	04	2007	I	27	VALORIZAR AS PESSOAS: EDUCAÇÃO - OBRAS DE CONSERVAÇÃO E MELHORAMENTO DA EBI/JI DA LOMBA	130200/07010305	EMPREITADA			85.0	DIEM	2007/01/01	2014/12/31	4	1670226,02		51.663,01	51.663,01						1721889,03
2.1.1.2.	01	2008			<b>CONSTRUÇÃO, AQUISIÇÃO E REPARAÇÃO</b>										<b>27035792,76</b>		<b>3.201.480,08</b>	<b>3.201.480,08</b>		<b>1289400,00</b>			<b>31526672,84</b>	
2.1.1.2.	01.01	2008	I	15	VALORIZAR AS PESSOAS: EDUCAÇÃO - EBI/JI PASSOS MANUEL, GUIPÕES	130200/07010305	EMPREITADA			85.0	DIEM	2008/01/02	2015/12/31	1	35.738,23		1.485.164,37			240.000,00				1760902,60
2.1.1.2.	01.01	2008	I	15		130200/07010305												1.362.482,95						
2.1.1.2.	01.01	2008	I	15		130200/07011002												122.681,42						
2.1.1.2.	01.02	2008	I	16	VALORIZAR AS PESSOAS: EDUCAÇÃO - EBI/JI DA QUINTA DO VIEIRA, CUSTÓIAS	130200/07010305	EMPREITADA			85.0	DIEM	2008/01/02	2014/12/31	4	2508356,37		34.328,48	34.328,48						2542684,85
2.1.1.2.	01.03	2008	I	17	VALORIZAR AS PESSOAS: EDUCAÇÃO - EBI/JI DO ARAÚJO, LEÇA DO BALIO	130200/07010305	EMPREITADA			85.0	DIEM	2008/01/02	2014/12/31	4	2354877,21		99.641,00							2454518,21
2.1.1.2.	01.03	2008	I	17		130200/07010305												99.640,00						
2.1.1.2.	01.03	2008	I	17		130200/07011002												1,00						
2.1.1.2.	01.04	2008	I	18	VALORIZAR AS PESSOAS: EDUCAÇÃO - EBI/JI DA PRAIA E PARQUE DE ESTACIONAMENTO, LEÇA DA PALMEIRA	130200/07010305	EMPREITADA			85.0	DIEM	2008/01/02	2014/12/31	4	2504255,22		48.125,03	48.125,03						2552380,25
2.1.1.2.	01.05	2008	I	19	VALORIZAR AS PESSOAS: EDUCAÇÃO - EBI/JI ESTÁDIO DO MAR	130200/07010305	EMPREITADA				DIEM	2008/01/02	2015/12/31	1	1924623,40		1.485.051,65	1.485.051,65		1049400,00				4459075,05
A TRANSPORTAR ...													31638324,63		9.706.241,42	9.706.241,42		6959320,96	2711920,96	71.920,96	31.920,96	51119649,89		

FUNCIONAL OBJ./PRG.	CÓDIGO/ANO/TIPO/NUM. DO PROJ. ACÇÃO				DESCRIÇÃO	CÓDIGO DA CLASSIFIC. ECONÓMICA	FORMA DE REALIZAÇÃO	FONTE DE FINANCIAMENTO			RESPON- SÁVEL	DATAS		REALIZADO		DESPESAS DE INVESTIMENTO (PREVISÃO)						TOTAL PREVISTO	
								AC	AA	FC		EX	INICIO	FIM	PAGAM. ATÉ 1-OUT-2013	PAGAM. PREV DE OUT-DEZ	ANO EM CURSO (FINANCIAMENTO)			ANOS SEGUINTE			
																	TOTAL	DEFINIDO	NAO DEFIN	2015	2016		2017
A TRANSPORTAR ...													31638324,63		9.706.241,42	9.706.241,42			2711920,96	71.920,96	31.920,96	51119649,89	
2.1.1.2.	01.06	2008	I	20	VALORIZAR AS PESSOAS: EDUCAÇÃO - PARQUE ESCOLAR DO ENSINO BÁSICO	130200/07010305	EMPREITADA			85.0	DIEM /DQ10 0%	2008/01/02	2014/12/31	4	17707942,33		49.169,55	49.169,55					17757111,88
2.1.1.2.	01	2012			<b>CONSTRUÇÃO, AQUISIÇÃO E REPARAÇÃO</b>																		324.385,13
2.1.1.2.	01.02	2012	I	13	VALORIZAR AS PESSOAS: EDUCAÇÃO - EB2/3 DE LEÇA DO BALIO	130200/07010305	EMPREITADA				DIEM	2012/01/02	2014/12/31	0			556,20	556,20					556,20
2.1.1.2.	01.05	2012	I	16	VALORIZAR AS PESSOAS: EB2/3 MARIA MANUELA SÁ - S. MAMEDE INFESTA	130200/07010305	EMPREITADA				DIEM	2012/01/02	2014/12/31	4	115.750,41		50.539,53	50.539,53					166.289,94
2.1.1.2.	01.06	2012	I	17	VALORIZAR AS PESSOAS: EB2/3 ÓSCAR LOPES - MATOSINHOS	130200/07010305	EMPREITADA				DIEM	2012/01/02	2014/12/31	4	14.820,92		244,17	244,17					15.065,09
2.1.1.2.	01.07	2012	I	18	VALORIZAR AS PESSOAS: EB2/3 PASSOS JOSÉ - GUIFÕES	130200/07010305	EMPREITADA				DIEM	2012/01/02	2014/12/31	4	66.898,72		5.402,75	5.402,75					72.301,47
2.1.1.2.	01.08	2012	I	19	VALORIZAR AS PESSOAS: EB1/JI DA BARRANHA - SENHORA DA HORA	130200/07010305	EMPREITADA				DIEM	2012/01/02	2014/12/31	3	4.846,32		65.326,11	65.326,11					70.172,43
2.1.1.2.	01	2013			<b>CONSTRUÇÃO, AQUISIÇÃO E REPARAÇÃO</b>																		277.556,18
2.1.1.2.	01.01	2013	I	1	VALORIZAR AS PESSOAS: EDUCAÇÃO - REPARAÇÃO DE ESCOLAS DO CONCELHO - EB DA AMEIRA	130200/07010305	EMPREITADA				DQ100 %	2013/01/01	2014/12/31	3	1.590,00		23.214,00	23.214,00					24.804,00
2.1.1.2.	01.05	2013	I	5	VALORIZAR AS PESSOAS: EDUCAÇÃO - REPARAÇÃO DE ESCOLAS DO CONCELHO - EB DA PRAIA DE ANGEIRAS	130200/07010305	EMPREITADA				DQ100 %	2013/01/01	2014/12/31	3	4.558,00		116.020,67	116.020,67					120.578,67
2.1.1.2.	01.06	2013	I	6	VALORIZAR AS PESSOAS: EDUCAÇÃO - REPARAÇÃO DE ESCOLAS DO CONCELHO - EB DE SENDIM	130200/07010305	EMPREITADA				DQ100 %	2013/01/01	2014/12/31	0			4.799,68	4.799,68					4.799,68
2.1.1.2.	01.07	2013	I	7	VALORIZAR AS PESSOAS: EDUCAÇÃO - REPARAÇÃO DE ESCOLAS DO CONCELHO - EB DA CRUZ DE PAU	130200/07010305	EMPREITADA				DQ100 %	2013/01/01	2014/12/31	3	60.884,91		66.488,92	66.488,92					127.373,83
2.1.1.2.	01	2014			<b>CONSTRUÇÃO, AQUISIÇÃO E REPARAÇÃO</b>																		220.000,00
2.1.1.2.	01.01	2014	I	11	VALORIZAR AS PESSOAS: EDUCAÇÃO - REPARAÇÕES EM EDIFÍCIOS ESCOLARES	130200/07010305	EMPREITADA			100.0	DQ100 %/DII EM	2014/01/02	2014/12/31	0			220.000,00	220.000,00					220.000,00
2.1.1.4.					<b>VÁRIOS GRAUS DE ENSINO NÃO SUPERIOR</b>																		501.252,18
2.1.1.4.	01	2008	I	21	MOBILIZAR AS PESSOAS: REABILITAÇÃO DE EDIFÍCIOS PARA APOIO AO	130200/07010305	EMPREITADA				DIEM	2008/01/02	2014/12/31	4	143.600,91		2.371,43	2.371,43					145.972,34
2.1.1.4.	01	2011	I	33	ASSOCIATIVISMO VALORIZAR AS PESSOAS: EDUCAÇÃO - INVESTIMENTOS EM ESCOLAS DO CONCELHO		OUTRA				DE/DI IEM/D Q100%	2011/01/02	2018/12/31	3	6.140,16		8.000,00		16.000,00	16.000,00	16.000,00	16.000,00	78.140,16
2.1.1.4.	01	2011	I	33		130200/070109												2.000,00					
2.1.1.4.	01	2011	I	33		130200/07011002												5.000,00					
2.1.1.4.	01	2011	I	33		130200/070115												1.000,00					
A TRANSPORTAR ...													49765357,31		10318374,43	10318374,43		6975320,96	2727920,96	87.920,96	47.920,96	69922815,58	

FUNCIONAL OBJ./PRG.	CÓDIGO/ANO/TIPO/NUM. DO PROJ. ACÇÃO			DESCRIÇÃO	CÓDIGO DA CLASSIFIC. ECONÓMICA	FORMA DE REALIZAÇÃO	FONTE DE FINANCIAMENTO			RESPON- SÁVEL	DATAS		EX	REALIZADO		DESPESAS DE INVESTIMENTO (PREVISÃO)						TOTAL PREVISTO	
							AC	AA	FC		INICIO	FIM		PAGAM. ATÉ 1-OUT-2013	PAGAM. PREV DE OUT-DEZ	ANO EM CURSO (FINANCIAMENTO)			ANOS SEGUINTE				
																TOTAL	DEFINIDO	NAO DEFIN	2015	2016	2017		OUTROS
A TRANSPORTAR ...													49765357,31		10318374,43	10318374,43				2727920,96	87.920,96	47.920,96	69922815,58
2.1.1.4.	02	2011	I 36	VALORIZAR AS PESSOAS: EDUCAÇÃO - REPARAÇÃO DE ESCOLAS DO CONCELHO	120530/07010305	EMPREITADA				DIEM /DQ10 0%	2011/10/01	2014/12/31	4	72.235,25		904,43	904,43					73.139,68	
2.1.1.4.	01	2014		<b>CONSTRUÇÃO, AQUISIÇÃO E REPARAÇÃO</b>												204.000,00	204.000,00					204.000,00	
2.1.1.4.	01.01	2014	I 12	VALORIZAR AS PESSOAS: EDUCAÇÃO - REPARAÇÕES EM EDIFÍCIOS ESCOLARES	130200/07010305	EMPREITADA				DQ100 %/DII EM	2014/01/02	2014/12/31	0			204.000,00	204.000,00					204.000,00	
<b>2.2.</b>				<b>SAÚDE</b>																			
<b>2.2.1.</b>				<b>SERVIÇOS INDIVIDUAIS DE SAÚDE</b>																			
2.2.1.	01	2007	I 19	PLANO MUNICIPAL DE SAUDE <b>SEGURANÇA E ACÇÕES SOCIAIS</b>	140200/07010307	EMPREITADA		85.0		DIEM	2007/01/01	2015/12/31	4	922.882,55		898.350,00	898.350,00		900.000,00			2721232,55	
<b>2.3.</b>				<b>ACÇÃO SOCIAL</b>																			
<b>2.3.2.</b>				<b>3ª IDADE</b>																			
2.3.2.1.	01	2011	I 17	VALORIZAR AS PESSOAS: CENTRO DE DIA FLORBELA ESPANCA	140200/07010306	EMPREITADA				DIEM	2011/01/02	2014/12/31	0			1,00	1,00					1,00	
2.3.2.1.	02	2011	I 22	VALORIZAR AS PESSOAS: CENTRO DE MATOSINHOS	140200/07010306	EMPREITADA				DIEM	2011/01/02	2014/12/31	0			1,00	1,00					1,00	
<b>2.3.2.2.</b>				<b>JUVENTUDE</b>																			
2.3.2.2.	04	2007		<b>MOBILIZAR AS PESSOAS: JUVENTUDE - CASAS DA JUVENTUDE</b>										21.092,51		5.525,23	5.525,23		6.100,00			32.717,74	
2.3.2.2.	04.02	2007	I 17	MOBILIZAR AS PESSOAS: JUVENTUDE - CASAS DA JUVENTUDE		OUTRA				DPCJV D/GTI /DQ10 0%	2007/01/01	2015/12/31	4	21.092,51		5.525,23	5.525,23		6.100,00			32.717,74	
2.3.2.2.	04.02	2007	I 17		120530/07010301												2.124,23						
2.3.2.2.	04.02	2007	I 17		120530/070109												1,00						
2.3.2.2.	04.02	2007	I 17		140300/070108												400,00						
2.3.2.2.	04.02	2007	I 17		140300/07011002												3.000,00						
<b>2.3.2.4.</b>				<b>APOIO A INSTITUIÇÕES DIVERSAS</b>										386.928,95		1,00	1,00					386.929,95	
2.3.2.4.	03	2007		<b>ESTAR PERTO DAS PESSOAS: MATOSINHOS SOLIDÁRIO</b>										386.928,95		1,00	1,00					386.929,95	
2.3.2.4.	03.02	2007	I 20	ESTAR PERTO DAS PESSOAS: MATOSINHOS SOLIDÁRIO	140200/07010307	EMPREITADA				DIEM	2007/01/01	2014/12/31	4	386.928,95		1,00	1,00					386.929,95	
<b>2.3.2.6.</b>				<b>OUTROS INVESTIMENTOS</b>																			
2.3.2.6.	02	2009	I 2	MOBILIZAR AS PESSOAS: CENTRO SOCIAL DE PERAFITA - NINHO INTER-ASSOCIATIVO	140200/07010307	EMPREITADA				DIEM	2009/01/02	2014/12/31	4	169.751,49		673,11	673,11		4620000,00			4790424,60	
2.3.2.6.	02	2009	I 2	CENTRO SOCIAL DE PERAFITA - NINHO INTER-ASSOCIATIVO	140200/07010307	EMPREITADA				DIEM	2009/01/02	2014/12/31	4	169.751,49		672,11	672,11					170.423,60	
2.3.2.6.	01	2014	I 13	MOBILIZAR AS PESSOAS: CENTRO DE BEM ESTAR SOCIAL (REALIDADE SOCIAL)	140200/07010307	EMPREITADA				DIEM	2014/01/02	2015/12/31	0			1,00	1,00		4620000,00			4620001,00	
<b>2.4.</b>				<b>HABITAÇÃO E SERVIÇOS COLECTIVOS</b>										27207571,71		7.682.730,62	7.682.730,62		9325423,67	14835000,00	673.284,00	59724010,00	
<b>2.4.1.</b>				<b>HABITAÇÃO</b>										14622411,67		2.059.213,33	2.059.213,33		3505707,67	1000000,00		21187332,67	
2.4.1.	01	2001		<b>CONSTRUÇÃO DA HABITAÇÃO SOCIAL</b>										11822335,20		1.235.613,49	1.235.613,49		855.707,67			13913656,36	
2.4.1.	01.02	2001	I 54	ESTAR PERTO DAS PESSOAS: HABITAÇÃO SOCIAL - CONJ.HABITACIONAL DA SEARA, MATOSINHOS		EMPREITADA				GJAOA /DII EM	2001/12/20	2015/12/31	4	8401260,01		918.773,85			628.808,47			9948842,33	
2.4.1.	01.02	2001	I 54		110310/07010201												679.113,15						
2.4.1.	01.02	2001	I 54		120410/07010203												239.660,70						
A TRANSPORTAR ...													59739508,07		12346604,05	12346604,05		13130229,43	2727920,96	87.920,96	47.920,96	88080104,43	

FUNCIONAL OBJ./PRG.	CÓDIGO/ANO/TIPO/NUM. DO PROJ. ACÇÃO				DESCRIÇÃO	CÓDIGO DA CLASSIFIC. ECONÓMICA	FORMA DE REALIZAÇÃO	FONTE DE FINANCIAMENTO			RESPON- SÁVEL	DATAS		EX	REALIZADO		DESPESAS DE INVESTIMENTO (PREVISÃO)						TOTAL PREVISTO		
	AC	AA	FC	INICIO				FIM	PAGAM. ATÉ 1-OUT-2013	PAGAM. PREV DE OUT-DEZ		ANO EM CURSO (FINANCIAMENTO)			ANOS SEGUINTE										
				TOTAL				DEFINIDO	NAO DEFIN	2015		2016	2017		OUTROS										
A TRANSPORTAR ...													59739508,07		12346604,05	12346604,05			2727920,96	87.920,96	47.920,96	88080104,43			
2.4.1.	01.03	2001	I	55	ESTAR PERTO DAS PESSOAS: HABITAÇÃO SOCIAL - CONJ.HABITACIONAL DO ESTADIO DO MAR	110310/07010201 120410/07010203	EMPREITADA				GJAOA /DIIE M	2001/01/02	2015/12/31	4	3421075,19		316.839,64			226.899,20				3964814,03	
2.4.1.	01.03	2001	I	55																					
2.4.1.	01.03	2001	I	55																					
2.4.1.	01	2007	I	23	ESTAR PERTO DAS PESSOAS: HABITAÇÃO SOCIAL		OUTRA				DIEM /DF/G JAOA/ DQ100 %	2007/01/01	2015/01/31	4	1546575,88		367.727,50			150.000,00				2064303,38	
2.4.1.	01	2007	I	23		120410/070101																			
2.4.1.	01	2007	I	23		120410/07010202																			
2.4.1.	01	2007	I	23		120410/07010203																			
2.4.1.	01	2007	I	23		120530/07010203																			
2.4.1.	01	2008	I	23	<b>ESTAR PERTO DAS PESSOAS: HABITAÇÃO SOCIAL</b>										<b>1253500,59</b>		<b>259.173,95</b>	<b>259.173,95</b>		<b>2500000,00</b>	<b>1000000,00</b>			<b>5012674,54</b>	
2.4.1.	01.01	2008	I	23	ESTAR PERTO DAS PESSOAS: HABITAÇÃO SOCIAL - CONJUNTO HABITACIONAL DO BAIRRO DOS PESCADORES		EMPREITADA				DIEM /DF/G JAOA	2008/01/02	2016/12/31	0			2,00		2500000,00	1000000,00				3500002,00	
2.4.1.	01.01	2008	I	23		120410/070101																			
2.4.1.	01.01	2008	I	23		120410/07010201																			
2.4.1.	01.02	2008	I	24	ESTAR PERTO DAS PESSOAS: HABITAÇÃO SOCIAL - CONJUNTO HABITACIONAL REAL DE CIMA	120410/07010201	EMPREITADA	50.1			DIEM	2008/01/02	2014/12/31	4	1253500,59		259.170,95	259.170,95						1512671,54	
2.4.1.	01.03	2008	I	25	ESTAR PERTO DAS PESSOAS: HABITAÇÃO SOCIAL - CONJUNTO HABITACIONAL S. GENS - PISCINA	120410/070101	EMPREITADA				DIEM /DF/G JAOA	2008/01/02	2014/12/31	0			1,00	1,00						1,00	
2.4.1.	02	2009	I	16	<b>ESTAR PERTO DAS PESSOAS: HABITAÇÃO SOCIAL</b>															<b>196.697,39</b>	<b>196.697,39</b>			<b>196.697,39</b>	
2.4.1.	02.01	2009	I	16	ESTAR PERTO DAS PESSOAS: HABITAÇÃO SOCIAL - CONJUNTO HABITACIONAL DA BIQUINHA - 4ª FASE	120410/07010201	EMPREITADA				DIEM /DF/G JAOA	2009/07/03	2014/12/31	0			196.697,39	196.697,39						196.697,39	
2.4.1.	01	2010	I	5	MARGINAL ATLÂNTICA: RECUPERAÇÃO DO NÚCLEO DAS CASAS DO MARRECO	120410/07010203	EMPREITADA				DIEM	2010/01/01	2014/12/31	0			1,00	1,00						1,00	
2.4.2.					<b>ORDENAMENTO DO TERRITÓRIO PLANEAMENTO URBANÍSTICO</b>										<b>2382693,54</b>		<b>649.086,75</b>	<b>649.086,75</b>		<b>15.000,00</b>				<b>3046780,29</b>	
2.4.2.1.															<b>246.897,25</b>		<b>69.663,04</b>	<b>69.663,04</b>						<b>316.560,29</b>	
2.4.2.1.	02	2006	I	31	PLANOS DE URBANIZAÇÃO E DE PORMENOR	120320/070113	OUTRA				DMAT	2006/01/01	2014/12/31	4	76.567,50		12.751,58	12.751,58						89.319,08	
2.4.2.1.	02	2007	I	56	PLANOS DE URBANIZAÇÃO E DE PORMENOR	120320/070113	OUTRA				DMAT	2007/01/01	2014/12/31	4	170.329,75		56.910,46	56.910,46						227.240,21	
2.4.2.1.	01	2014	I	23	PROMOÇÃO DA REGENERAÇÃO URBANA	120320/070113	OUTRA				DMAT/ DIEM	2014/01/02	2014/12/31	0			1,00	1,00						1,00	
2.4.2.2.					<b>PLANO DIRECTOR MUNICIPAL PLANO DIRECTOR MUNICIPAL - REVISÃO E MONITORIZAÇÃO URBANIZAÇÃO</b>										<b>66.252,28</b>		<b>52.413,27</b>	<b>52.413,27</b>						<b>118.665,55</b>	
2.4.2.2.	02	2001	I	77	PLANO DIRECTOR MUNICIPAL - REVISÃO E MONITORIZAÇÃO URBANIZAÇÃO	120320/070113	OUTRA				DMAT	2001/01/01	2014/12/31	4	66.252,28		52.413,27	52.413,27						118.665,55	
2.4.2.3.					<b>AQUISIÇÃO DE TERRENOS PARA OPERAÇÕES URBANÍSTICAS</b>										<b>1884998,55</b>		<b>368.092,17</b>	<b>368.092,17</b>						<b>2253090,72</b>	
2.4.2.3.	02	2007	I	37	AQUISIÇÃO DE TERRENOS PARA OPERAÇÕES URBANÍSTICAS	120410/070101	OUTRA				DF/GJ AOA/D IEM	2007/01/02	2014/12/31	4	1884998,55		368.092,17	368.092,17						2253090,72	
2.4.2.4.					<b>SISTEMA MUNICIPAL DE INFORMAÇÃO GEOGRÁFICA</b>										<b>184.545,46</b>		<b>158.918,27</b>	<b>158.918,27</b>		<b>15.000,00</b>				<b>358.463,73</b>	
A TRANSPORTAR ...													68158807,81		13977212,01	13977212,01		16007128,63	3727920,96	87.920,96	47.920,96	102006911,3			

FUNCIONAL OBJ./PRG.	CÓDIGO/ANO/TIPO/NUM. DO PROJ. ACÇÃO			DESCRIÇÃO	CÓDIGO DA CLASSIFIC. ECONÓMICA	FORMA DE REALIZAÇÃO	FONTE DE FINANCIAMENTO			RESPON- SÁVEL	DATAS		REALIZADO		DESPESAS DE INVESTIMENTO (PREVISÃO)						TOTAL PREVISTO		
							AC	AA	FC		EX	INICIO	FIM	PAGAM. ATÉ 1-OUT-2013	PAGAM. PREV DE OUT-DEZ	ANO EM CURSO (FINANCIAMENTO)			ANOS SEGUINTE				
																TOTAL	DEFINIDO	NAO DEFIN	2015	2016		2017	OUTROS
A TRANSPORTAR ...													68158807,81		13977212,01	13977212,01		16007128,63	3727920,96	87.920,96	47.920,96	102006911,3	
2.4.2.4.	01	2007		SISTEMA DE INFORMAÇÃO GEOGRÁFICA										184.545,46		158.918,27	158.918,27		15.000,00				358.463,73
2.4.2.4.	01.02	2007	I 54	SISTEMA DE INFORMAÇÃO GEOGRÁFICA		OUTRA			GEPE/ GTI	2007/01/01	2015/12/31	4		184.545,46		158.918,27			15.000,00				358.463,73
2.4.2.4.	01.02	2007	I 54		110320/070108																		
2.4.2.4.	01.02	2007	I 54		110320/070113																		
2.4.2.4.	01.02	2007	I 54		110320/070115																		
2.4.3.	03	2006	I 160	SANEAMENTO										95.612,44		298.247,74	298.247,74		4733716,00	13674000,00	672.284,00		19473860,18
2.4.3.	03	2006	I 160	AMBIENTE EM MATOSINHOS: ETAR - TRATAMENTO SECUNDÁRIO	120410/07010403	EMPREITADA			DIEM	2006/08/01	2017/12/31	1		41.514,93		57.979,97	57.979,97		4733716,00	13674000,00	672.284,00		19179494,90
2.4.3.	02	2010	I 6	GESTÃO DA REDE DE ÁGUAS PLUVIAIS - EXECUÇÃO DE RAMAIS E REDES DE AGUAS PLUVIAIS		EMPREITADA			DQ100 %/DII EM	2010/01/01	2014/12/31	4		54.097,51		240.267,77							294.365,28
2.4.3.	02	2010	I 6		120410/07010413																		
2.4.3.	02	2010	I 6		120530/07010413																		
2.4.5.	02	2010	I 22	RESÍDUOS SÓLIDOS										67.388,46		25.000,00	25.000,00		60.000,00	10.000,00			162.388,46
2.4.5.	02	2010	I 22	AMBIENTE EM MATOSINHOS: RSU	120510/07011001	OUTRA			DA	2010/09/02	2016/12/31	3		67.388,46		25.000,00	25.000,00		60.000,00	10.000,00			162.388,46
2.4.6.				PROTECÇÃO DO MEIO AMBIENTE E CONSERVAÇÃO NATUREZA CEMITERIOS										10039465,60		4.651.182,80	4.651.182,80		1011000,00	151.000,00	1.000,00		15853648,40
2.4.6.2.	01	2006	I 48	AMBIENTE EM MATOSINHOS: AMPLIAÇÃO E CONSERVAÇÃO DO CEMITÉRIO DE SENDIM Nº 2, MATOSINHOS		EMPREITADA			DIEM /DQ10 0%	2006/01/01	2014/12/31	4		4470686,25		801.575,61	801.575,61		250.000,00				5522261,86
2.4.6.2.	01	2006	I 48		120410/07010412									4130003,51		205.765,53							4335769,04
2.4.6.2.	01	2006	I 48		120530/07010412																		
2.4.6.2.	04	2006	I 81	AMBIENTE EM MATOSINHOS: CASA MORTUÁRIA DE PERAFITA	120410/07010307	EMPREITADA			DIEM	2006/01/01	2014/12/31	4		320.282,74		37.029,59	37.029,59						357.312,33
2.4.6.2.	07	2006	I 159	AMBIENTE EM MATOSINHOS: CASA MORTUÁRIA DE LAVRA	120410/07010307	EMPREITADA			DIEM	2006/08/01	2014/12/31	3		20.400,00		358.780,49	358.780,49						379.180,49
2.4.6.2.	01	2014	I 14	AMBIENTE EM MATOSINHOS: CONSERVAÇÃO E RECUPERAÇÃO DE CEMITÉRIOS	120530/07010412	EMPREITADA			DQ100 %/DA	2014/01/02	2015/12/31	0				200.000,00	200.000,00		250.000,00				450.000,00
2.4.6.3.	01	2006		CONSERVAÇÃO E VALORIZAÇÃO DO PATRIMONIO NATURAL										5568779,35		3.849.607,19	3.849.607,19		761.000,00	151.000,00	1.000,00		10331386,54
2.4.6.3.	01	2006		CONSTRUÇÃO E CONSERVAÇÃO DE PARQUES E JARDINS										659.222,69		362.556,60	362.556,60		510.000,00	150.000,00			1681779,29
2.4.6.3.	01.04	2006	I 53	AMBIENTE EM MATOSINHOS: EQUIPAMENTO DE LAZER E E PARQUES INFANTIS	120510/07010405	EMPREITADA			DA/DQ 100%	2006/01/01	2016/12/31	4		633.522,29		100.000,00	100.000,00		250.000,00	150.000,00			1133522,29
2.4.6.3.	01.10	2006	I 114	AMBIENTE EM MATOSINHOS: PARQUES E JARDINS - PARQUE DA PAZ	120410/07030305	EMPREITADA	85.0		DIEM	2006/08/01	2015/12/31	1		25.700,40		262.556,60	262.556,60		260.000,00				548.257,00
2.4.6.3.	12	2006	I 86	MATOSINHOS MAR: REQUALIFICAÇÃO DA ORLA COSTEIRA	120410/07010413	EMPREITADA			DIEM	2006/01/01	2014/12/31	4		2497295,12		1,00	1,00						2497296,12
2.4.6.3.	02	2007		AMBIENTE EM MATOSINHOS: MATOSINHOS MAR - REQUALIFICAÇÃO DA ORLA COSTEIRA										826.598,66		60.467,82	60.467,82						887.066,48
2.4.6.3.	02.02	2007	I 58	MATOSINHOS MAR: REQUALIFICAÇÃO DA ORLA COSTEIRA		EMPREITADA			DA/DQ 100%	2007/01/02	2014/12/31	4		826.598,66		60.467,82							887.066,48
2.4.6.3.	02.02	2007	I 58		120510/07010413																		
A TRANSPORTAR ...													76960156,89		15683979,05	15673331,23		21575844,63	17561920,96	760.204,96	47.920,96	132590027,4	

FUNCIONAL OBJ./PRG.	CÓDIGO/ANO/TIPO/NUM. DO PROJ. ACÇÃO			DESCRIÇÃO	CÓDIGO DA CLASSIFIC. ECONÓMICA	FORMA DE REALIZAÇÃO	FONTE DE FINANCIAMENTO			RESPON- SÁVEL	DATAS		REALIZADO		DESPESAS DE INVESTIMENTO (PREVISÃO)						TOTAL PREVISTO		
							AC	AA	FC		EX	INICIO	FIM	PAGAM. ATÉ 1-OUT-2013	PAGAM. PREV DE OUT-DEZ	ANO EM CURSO (FINANCIAMENTO)			ANOS SEGUINTE				
																TOTAL	DEFINIDO	NAO DEFIN	2015	2016		2017	OUTROS
A TRANSPORTAR ...													76960156,89		15683979,05	15673331,23			17561920,96	760.204,96	47.920,96	132590027,4	
2.4.6.3.	02.02	2007	I	58	120510/070115	EMPREITADA			85.0	DA	2008/01/02	2014/12/31	3	145.506,53		200.776,82	10.647,82				346.283,35		
2.4.6.3.	01	2008	I	27																			
2.4.6.3.	01	2008	I	27	120410/07030305	EMPREITADA											3.001,20						
2.4.6.3.	01	2008	I	27	120510/07030305													197.775,62					
2.4.6.3.	02	2008	I	40	120410/070101 120510/070109 120510/07011002 120510/070115 120510/07030305	EMPREITADA			85.0	DIEM /DA/D F/GJA OA	2008/01/02	2014/12/31	3	536.955,48		1.767.183,51						2304138,99	
2.4.6.3.	02	2008	I	40															14.887,00				
2.4.6.3.	02	2008	I	40															1,00				
2.4.6.3.	02	2008	I	40															1,00				
2.4.6.3.	02	2008	I	40															128.573,61				
2.4.6.3.	02	2008	I	40															1.623.720,90				
2.4.6.3.	01	2010	I	2010																			
2.4.6.3.	01.01	2010	I	7		OUTRA			85.0	DA/GT I	2010/01/01	2017/12/31	4	338.935,37		285.190,96	285.190,96	1.000,00	1.000,00	1.000,00	627.126,33		
2.4.6.3.	01.01	2010	I	7	120510/070107	EMPREITADA											11.758,36						
2.4.6.3.	01.01	2010	I	7	120510/070108													1,00					
2.4.6.3.	01.01	2010	I	7	120510/07011002													273.431,60					
2.4.6.3.	03	2010	I	8	120510/07011002 120510/07030305	EMPREITADA			85.0	DA	2010/01/01	2014/12/31	3	353,90		754.490,94						754.844,84	
2.4.6.3.	03	2010	I	8															69.690,93				
2.4.6.3.	03	2010	I	8													684.800,01						
2.4.6.3.	09	2011	I	25	120410/07010413	EMPREITADA			85.0	DIEM	2011/01/02	2014/12/31	3	41.413,71		102.414,52	102.414,52					143.828,23	
2.4.6.3.	10	2011	I	26	120410/070101 120410/07010413	EMPREITADA			85.0	DIEM	2011/01/02	2014/12/31	3	300,00		74.745,50						75.045,50	
2.4.6.3.	10	2011	I	26															923,50				
2.4.6.3.	11	2011	I	27	120410/07010409	EMPREITADA			85.0	DIEM	2011/01/02	2014/12/31	4	175.848,79		104.644,92	104.644,92					280.493,71	
2.4.6.3.	12	2011	I	28	120410/07010413	EMPREITADA			85.0	DIEM	2011/01/02	2014/12/31	3	1.083,34		1.454,00	1.454,00					2.537,34	
2.4.6.3.	13	2011	I	29	120410/07030305	EMPREITADA			85.0	DIEM	2011/01/02	2014/12/31	4	149.505,60		1.500,00	1.500,00					151.005,60	
A TRANSPORTAR ...													78350059,61		18976380,22	18976380,22	21576844,63	17562920,96	761.204,96	47.920,96	137275331,3		

FUNCIONAL OBJ./PRG.	CÓDIGO/ANO/TIPO/NUM. DO PROJ. ACÇÃO			DESCRIÇÃO	CÓDIGO DA CLASSIFIC. ECONÓMICA	FORMA DE REALIZAÇÃO	FONTE DE FINANCIAMENTO			RESPON- SÁVEL	DATAS		REALIZADO		DESPESAS DE INVESTIMENTO (PREVISÃO)						TOTAL PREVISTO		
							AC	AA	FC		EX	INICIO	FIM	PAGAM. ATÉ 1-OUT-2013	PAGAM. PREV DE OUT-DEZ	ANO EM CURSO (FINANCIAMENTO)			ANOS SEGUINTE				
																TOTAL	DEFINIDO	NAO DEFIN	2015	2016		2017	OUTROS
A TRANSPORTAR ...													78350059,61		18976380,22	18976380,22			17562920,96	761.204,96	47.920,96	137275331,3	
2.4.6.3.	14	2011	I 31	MATOSINHOS MAR: REQUALIFICAÇÃO DA ORLA COSTEIRA - CONCRETIZAÇÃO DE MEDIDAS DO POOC - DEMOLIÇÕES E RENATURALIZAÇÕES		EMPREITADA			85.0	DIEM	2011/01/02	2014/12/31	4	99.959,10		83.175,59						183.134,69	
2.4.6.3.	14	2011	I 31		120410/07010413												61.299,80						
2.4.6.3.	14	2011	I 31		120410/07030305												21.875,79						
2.4.6.3.	15	2011	I 32	MATOSINHOS MAR: REQUALIFICAÇÃO DA ORLA COSTEIRA - INTERPRETAÇÃO DA ORLA COSTEIRA - ESPAÇOS PEDAGÓGICOS E LÚDICOS	120410/07030305	EMPREITADA			85.0	DIEM	2011/01/02	2014/12/31	4	90.501,06		1.000,01	1.000,01					91.501,07	
2.4.6.3.	01	2013	I 10	AMBIENTE EM MATOSINHOS: INTERVENÇÕES DE REABILITAÇÃO DAS LINHAS DE ÁGUA DO CONCELHO	120510/07010413	EMPREITADA				DQ100 %	2013/01/01	2014/12/31	0			1,00	1,00					1,00	
2.4.6.3.	02	2013	I 11	AMBIENTE EM MATOSINHOS: MANUTENÇÃO E CONSERVAÇÃO DE ESPAÇOS PÚBLICOS, PARQUES E JARDINS		EMPREITADA				DQ100 %	2013/01/01	2014/12/31	4	5.300,00		2,00							5.302,00
2.4.6.3.	02	2013	I 11		120530/07010405												1,00						
2.4.6.3.	02	2013	I 11		120530/07011002												1,00						
2.4.6.3.	01	2014	I 15	AMBIENTE EM MATOSINHOS: AÇUDES DA PONTE DO CARRO E PARQUE DAS VARAS	120510/07010413	EMPREITADA				DIEM	2014/01/02	2014/12/31	0			50.000,00	50.000,00					50.000,00	
2.4.6.3.	02	2014	I 16	ARRANJO URBANÍSTICO DA PRAIA DA CONCHINHA	120410/07010413	EMPREITADA				DIEM	2014/01/02	2015/12/31	0			1,00	1,00	250.000,00				250.001,00	
2.4.6.3.	03	2014	I 17	AMBIENTE EM MATOSINHOS: PROJECTO HORTA À PORTA	120510/07030305	EMPREITADA				DA	2014/01/02	2014/12/31	0			1,00	1,00					1,00	
<b>2.5.</b>				<b>SERVIÇOS CULTURAIS, RECREATIVOS E RELIGIOSOS</b>																			<b>26500524,96</b>
<b>2.5.1.</b>				<b>CULTURA</b>																			<b>8842132,98</b>
<b>2.5.1.04</b>				<b>TEATRO</b>																			<b>5370272,11</b>
2.5.1.04	02	2001	I 309	MOBILIZAR AS PESSOAS: CULTURA - REMODELAÇÃO DO TEATRO CONSTANTINO NERY	130100/07010302	EMPREITADA				DIEM	2000/09/22	2014/12/31	4	5318904,12		401,31	401,31						5319305,43
2.5.1.04	01	2009		<b>MOBILIZAR AS PESSOAS: CULTURA - ANIMAÇÃO CULTURAL - CINETEATRO CONSTANTINO NERY</b>																			<b>50.966,68</b>
2.5.1.04	01.02	2009	I 5	MOBILIZAR AS PESSOAS: CULTURA - ANIMAÇÃO CULTURAL - CINETEATRO CONSTANTINO NERY		OUTRA				DC	2009/01/02	2017/12/31	3	7.017,65		15.449,03		9.500,00	9.500,00	9.500,00			50.966,68
2.5.1.04	01.02	2009	I 5		130100/070109												1,00						
2.5.1.04	01.02	2009	I 5		130100/07011002												13.447,03						
2.5.1.04	01.02	2009	I 5		130100/070111												2.000,00						
2.5.1.04	01.02	2009	I 5		130100/070115												1,00						
<b>2.5.1.06</b>				<b>PATRIMÓNIO E MUSEUS</b>																			<b>879.776,62</b>
2.5.1.06	02	2007	I 15	PATRIMÓNIO E MUSEUS		EMPREITADA			85.0	DC/DI IEM/D Q100%	2007/01/01	2014/12/31	4	707.317,82		172.458,80	172.458,80						879.775,62
2.5.1.06	02	2007	I 15		130100/070113												4.987,00						
2.5.1.06	02	2007	I 15		130100/070305												167.470,80						
A TRANSPORTAR ...													84579059,36		19298868,96	19298868,96		21836344,63	17572420,96	770.704,96	47.920,96	144105319,8	

FUNCIONAL OBJ./PRG.	CÓDIGO/ANO/TIPO/NUM. DO PROJ. ACÇÃO			DESCRIÇÃO	CÓDIGO DA CLASSIFIC. ECONÓMICA	FORMA DE REALIZAÇÃO	FONTE DE FINANCIAMENTO			RESPON- SÁVEL	DATAS		REALIZADO		DESPESAS DE INVESTIMENTO (PREVISÃO)						TOTAL PREVISTO		
							AC	AA	FC		EX	INICIO	FIM	PAGAM. ATÉ 1-OUT-2013	PAGAM. PREV DE OUT-DEZ	ANO EM CURSO (FINANCIAMENTO)			ANOS SEGUINTE				
																TOTAL	DEFINIDO	NAO DEFIN	2015	2016		2017	OUTROS
A TRANSPORTAR ...													84579059,36		19298868,96	19298868,96			17572420,96	770.704,96	47.920,96	144105319,8	
2.5.1.06	03	2011	I 21	MOBILIZAR AS PESSOAS: CULTURA - CASA DE PASSOS MANUEL	130100/07010302	EMPREITADA				DIEM	2011/01/02	2014/12/31	0			1,00	1,00						1,00
2.5.1.07	01	2007		BIBLIOTECA E ARQUIVO										193.342,07		5.494,80	5.494,80	3.000,00	3.000,00	3.000,00			207.836,87
2.5.1.07	01	2007		VALORIZAR E MOBILIZAR AS PESSOAS: CULTURA - PROMOÇÃO DO LIVRO E DA LEITURA										193.342,07		5.494,80	5.494,80	3.000,00	3.000,00	3.000,00			207.836,87
2.5.1.07	01.02	2007	I 13	VALORIZAR E MOBILIZAR AS PESSOAS: CULTURA - PROMOÇÃO DO LIVRO E DA LEITURA		OUTRA				DC	2007/01/01	2017/12/31	4	193.342,07		5.494,80		3.000,00	3.000,00	3.000,00			207.836,87
2.5.1.07	01.02	2007	I 13		130100/07011002												5.000,00						
2.5.1.07	01.02	2007	I 13		130100/070112												494,80						
2.5.1.13				CONSTRUÇÃO, AQUISIÇÃO E CONSERVAÇÃO DE EQUIP./MONUMENTOS CULTURAIS										793.698,74		1.490.789,06	1.490.789,06	99.759,58					2384247,38
2.5.1.13	02	2008	I 29	CENTRO CÍVICO DE MATOSINHOS	130100/07010301	EMPREITADA				DIEM	2008/01/02	2015/12/31	4	793.698,74		483.789,06	483.789,06	99.759,58					1377247,38
2.5.1.13	01	2012	I 26	ESPAÇO QUADRA - INOVAÇÃO E CRIATIVIDADE	120410/07010307	EMPREITADA				DMIE	2012/10/16	2014/12/31	0			1.007.000,00	1.007.000,00						1007000,00
2.5.2.				DESPORTO, RECREIO E LAZER										5176398,50		1.971.627,88	1.971.627,88	6645336,67	3865028,93				17658391,98
2.5.2.1.				INVESTIMENTOS MUNICIPAIS										5176398,50		1.971.627,88	1.971.627,88	6645336,67	3865028,93				17658391,98
2.5.2.1.	20	2001	I 197	ZONA DESPORTIVA DE LAVRA	120410/07010302	EMPREITADA				DIEM	2003/01/01	2014/12/31	4			2348996,41	1,00						2348997,41
2.5.2.1.	10	2006	I 142	MOBILIZAR AS PESSOAS: DESPORTO - AMPLIAÇÃO DA PISCINA DE MATOSINHOS	120410/07010302	EMPREITADA				DIEM	2006/08/01	2014/12/31	4			2701455,59	1,00	1,00					2701456,59
2.5.2.1.	03	2008	I 4	MOBILIZAR AS PESSOAS: DESPORTO - COMPLEXO LÚDICO - DESPOTIVO DE S. GENS	120410/07010302	EMPREITADA				DIEM	2008/01/02	2016/12/31	0			1,00	1,00	2000000,00	2000000,00				4000001,00
2.5.2.1.	05	2008	I 54	MOBILIZAR AS PESSOAS: DESPORTO - CAMPO DE SANTANA	120410/07010406	EMPREITADA				DIEM	2008/07/18	2016/12/31	1			1,00	1,00	2120000,00	1272000,00				3392001,00
2.5.2.1.	01	2011	I 34	MOBILIZAR AS PESSOAS: DESPORTO - INSTALAÇÕES DESPORTIVAS		EMPREITADA				DIEM /DQ10 0%	2011/01/02	2016/12/31	0			954.327,77		453.336,67	93.028,93				1500693,37
2.5.2.1.	01	2011	I 34		140300/07010302												94.474,20						
2.5.2.1.	01	2011	I 34		140300/070207												3.511,18						
2.5.2.1.	01	2011	I 34		140300/070209												856.342,39						
2.5.2.1.	02	2011	I 37	MODERNIZAÇÃO, MANUTENÇÃO E CONSERVAÇÃO DOS EDIFÍCIOS MUNICIPAIS - OBRAS DO SIZA EM LEÇA DA PALMEIRA		EMPREITADA		85.0		DIEM /DQ10 0%	2011/10/01	2014/12/31	3	125.331,50		747.291,11							872.622,61
2.5.2.1.	02	2011	I 37		120410/07010302												1,00						
2.5.2.1.	02	2011	I 37		120410/07010307												431.355,34						
2.5.2.1.	02	2011	I 37		120410/07011002												85.935,97						
2.5.2.1.	02	2011	I 37		120530/07010406												229.998,80						
2.5.2.1.	02	2012	I 3	MOBILIZAR AS PESSOAS: DESPORTO - CONSTRUÇÃO DO NOVO PAVILHÃO DO MARRECO - LAVRA	120410/07010302	EMPREITADA				DIEM	2012/01/02	2016/12/31	1	615,00		1,00	1,00	500.000,00	500.000,00				1000616,00
2.5.2.1.	02	2013	I 18	MOBILIZAR AS PESSOAS: DESPORTO - PAVILHÃO ESCOLA GONÇALO ZARCO	120410/07010302	EMPREITADA				DIEM	2013/01/01	2015/12/31	0			1,00	1,00	1272000,00					1272001,00
2.5.2.1.	01	2014	I 18	ARRANJO URBANÍSTICO DA PEDREIRA DE S. GENS	120410/07010413	EMPREITADA				DIEM	2014/01/02	2015/12/31	0			1,00	1,00	300.000,00					300.001,00
A TRANSPORTAR ...													90742498,67		22496779,70	22496779,70			28584440,88	21440449,89	773.704,96	47.920,96	164085795,0

FUNCIONAL OBJ./PRG.	CÓDIGO/ANO/TIPO/NUM. DO PROJ. ACÇÃO			DESCRIÇÃO	CÓDIGO DA CLASSIFIC. ECONÓMICA	FORMA DE REALIZAÇÃO	FONTE DE FINANCIAMENTO			RESPON- SÁVEL	DATAS		REALIZADO		DESPESAS DE INVESTIMENTO (PREVISÃO)						TOTAL PREVISTO		
							AC	AA	FC		EX	INICIO	FIM	PAGAM. ATÉ 1-OUT-2013	PAGAM. PREV DE OUT-DEZ	ANO EM CURSO (FINANCIAMENTO)			ANOS SEGUINTE				
																TOTAL	DEFINIDO	NAO DEFIN	2015	2016		2017	OUTROS
A TRANSPORTAR ...													90742498,67		22496779,70	22496779,70			21440449,89	773.704,96	47.920,96	164085795,0	
2.5.2.1.	02	2014	I 19	MOBILIZAR AS PESSOAS: DESPORTO - REMODELAÇÃO DO PAVILHÃO DA SENHORA DA HORA	120410/07010302	EMPREITADA				DIEM	2014/01/02	2014/12/31	0			270.000,00	270.000,00					270.000,00	
2.5.2.1.	03	2014	I 20	MOBILIZAR AS PESSOAS: DESPORTO - PAVILHÃO S. MAMEDE INFESTA	120410/07010302	EMPREITADA				DIEM	2014/01/02	2014/12/31	0			1,00	1,00					1,00	
2.5.2.1.	04	2014	I 21	MOBILIZAR AS PESSOAS: DESPORTO - PISCINA S. MAMEDE INFESTA	120410/07010302	EMPREITADA				DIEM	2014/01/02	2014/12/31	0			1,00	1,00					1,00	
<b>3.</b>				<b>FUNÇÕES ECONOMICAS</b>												<b>26218794,96</b>	<b>9.681.516,98</b>	<b>9.681.516,98</b>				<b>42562722,82</b>	
<b>3.2.</b>				<b>INDÚSTRIA E ENERGIA</b>												<b>1645898,60</b>	<b>1.260.667,88</b>	<b>1.260.667,88</b>				<b>3185367,36</b>	
<b>3.2.0.</b>				<b>INDÚSTRIA E ENERGIA</b>												<b>1645898,60</b>	<b>1.260.667,88</b>	<b>1.260.667,88</b>				<b>3185367,36</b>	
<b>3.2.0.2.</b>				<b>ENERGIA</b>												<b>1645898,60</b>	<b>1.260.667,88</b>	<b>1.260.667,88</b>				<b>3185367,36</b>	
3.2.0.2.	01	2006	I 17	PROGRAMA DE QUALIDADE 100% - ALIMENTAÇÃO DE ENERGIA ELÉCTRICA E EXEC. REDES DE I.P. E DECORATIVA		EMPREITADA				DIEM /DQ10 0%	2006/01/01	2014/12/31	4			1645898,60	145.461,34					1791359,94	
3.2.0.2.	01	2006	I 17		120410/07010404																	1,00	
3.2.0.2.	01	2006	I 17		120410/07010410																	1,00	
3.2.0.2.	01	2006	I 17		120530/07010404																	20.000,00	
3.2.0.2.	01	2006	I 17		120530/07010410																	125.459,34	
3.2.0.2.	01	2014		<b>PROJETO INTEGRADO DE EFICIÊNCIA ENERGÉTICA NA ILUMINAÇÃO PÚBLICA NO CONCELHO DE MATOSINHOS</b>												<b>1.115.206,54</b>	<b>1.115.206,54</b>				<b>278.800,88</b>	<b>1394007,42</b>	
3.2.0.2.	01.01	2014	I 22	PROJETO INTEGRADO DE EFICIÊNCIA ENERGÉTICA NA ILUMINAÇÃO PÚBLICA NO CONCELHO DE MATOSINHOS		EMPREITADA		85.0		DQ100 %	2014/01/02	2015/12/31	0			1.115.206,54					278.800,88	1394007,42	
3.2.0.2.	01.01	2014	I 22		120530/07010404																	1.115.203,54	
3.2.0.2.	01.01	2014	I 22		120530/07010409																	1,00	
3.2.0.2.	01.01	2014	I 22		120530/07010410																	1,00	
3.2.0.2.	01.01	2014	I 22		120530/07011002																	1,00	
<b>3.3.</b>				<b>TRANSPORTES E COMUNICAÇÕES</b>												<b>22644390,92</b>	<b>7.479.658,75</b>	<b>7.479.658,75</b>				<b>6340000,00</b>	
<b>3.3.1.</b>				<b>TRANSPORTES RODOVIÁRIOS</b>												<b>22644390,92</b>	<b>7.479.658,75</b>	<b>7.479.658,75</b>				<b>6340000,00</b>	
<b>3.3.1.1.</b>				<b>REDE VIÁRIA E SINALIZAÇÃO</b>												<b>20893098,86</b>	<b>7.096.877,45</b>	<b>7.096.877,45</b>				<b>6190000,00</b>	
3.3.1.1.	19	2006	I 106	ARRANJO URBANÍSTICO DA PRAÇA DO PADRÃO DA LÉGUA		EMPREITADA				DIEM /DF/G JAOA	2006/08/01	2014/12/31	4			408.747,89	26.373,13					6340000,00	36464049,67
3.3.1.1.	19	2006	I 106		120410/070101																	1,00	
3.3.1.1.	19	2006	I 106		120410/07010307																	1,00	
3.3.1.1.	19	2006	I 106		120410/07030301																	26.371,13	
3.3.1.1.	26	2006	I 121	MOBILIDADE EM MATOSINHOS: RUA ALFREDO CUNHA		EMPREITADA				DIEM /DF/G JAOA	2006/08/01	2014/12/31	3			31.995,99	2.647,85						34.643,84
3.3.1.1.	26	2006	I 121		120410/070101																	1,00	
3.3.1.1.	26	2006	I 121		120410/07030301																	2.646,85	
3.3.1.1.	27	2006	I 122	MOBILIDADE EM MATOSINHOS: RUA DA CRUZ DE PAU	120410/07030301	EMPREITADA				DIEM /DF/G JAOA	2006/08/01	2014/12/31	4			327.747,88	54.851,86	54.851,86					382.599,74
3.3.1.1.	02	2007		<b>MOBILIDADE EM MATOSINHOS</b>												<b>1494055,87</b>	<b>49.824,00</b>	<b>49.824,00</b>				<b>1543879,87</b>	
3.3.1.1.	02.02	2007	I 24	MOBILIDADE EM MATOSINHOS		EMPREITADA				DIEM /DQ10 0%	2007/01/02	2014/12/31	4			1494055,87	49.824,00						1543879,87
3.3.1.1.	02.02	2007	I 24		120410/07010409																	1,00	
3.3.1.1.	02.02	2007	I 24		120410/07011002																	1,00	
A TRANSPORTAR ...													94650944,90		24161146,42	24111324,42			28863241,76	21440449,89	773.704,96	47.920,96	169937408,8



FUNCIONAL OBJ./PRG.	CÓDIGO/ANO/TIPO/NUM. DO PROJ. ACÇÃO			DESCRIÇÃO	CÓDIGO DA CLASSIFIC. ECONÓMICA	FORMA DE REALIZAÇÃO	FONTE DE FINANCIAMENTO			RESPON- SÁVEL	DATAS		REALIZADO		DESPESAS DE INVESTIMENTO (PREVISÃO)						TOTAL PREVISTO		
							AC	AA	FC		EX	INICIO	FIM	PAGAM. ATÉ 1-OUT-2013	PAGAM. PREV DE OUT-DEZ	ANO EM CURSO (FINANCIAMENTO)			ANOS SEGUINTE				
																TOTAL	DEFINIDO	NAO DEFIN	2015	2016		2017	OUTROS
A TRANSPORTAR ...													113263181,0		28973848,51	28973848,51			21440449,89	773.704,96	47.920,96	197212347,0	
3.3.1.1.1.	08	2011	I 35	MATOSINHOS MAR: REQUALIFICAÇÃO DA ORLA COSTEIRA - PLANO DE PRAIA DO ATERRO - ENTRADA DE PRAIA	120410/07030301	EMPREITADA			85.0	DIEM	2011/01/02	2014/12/31	4	18.315,13		1.000,00	1.000,00						19.315,13
3.3.1.1.1.	02	2012	I 5	MOBILIDADE EM MATOSINHOS: NOVO ACESSO AO CEMITÉRIO DE LEÇA DA PALMEIRA	120410/07030301	EMPREITADA				DIEM	2012/01/02	2014/12/31	0		49.472,52	49.472,52							49.472,52
3.3.1.1.1.	03	2012	I 6	INFRAESTRUTURAS NA RUA DA PAZ COM A TRAVESSA DA PAZ - GUIFÕES	120410/07030301	EMPREITADA				DIEM	2012/01/02	2015/12/31	0		100.000,00	100.000,00		100.000,00					200.000,00
3.3.1.1.1.	02	2013	I 15	MOBILIDADE EM MATOSINHOS: ACESSOS À A4	120410/07030301	EMPREITADA				DIEM	2013/01/01	2014/12/31	0		1,00	1,00							1,00
3.3.1.1.1.	01	2014	I 1	MOBILIDADE EM MATOSINHOS: LIGAÇÃO RUA JOAQUIM NEVES SANTOS À RUA S. JOÃO		EMPREITADA				DIEM	2014/01/02	2015/12/31	0		2,00			210.000,00					210.002,00
3.3.1.1.1.	01	2014	I 1		120410/070101																		
3.3.1.1.1.	01	2014	I 1		120410/07030301																		
3.3.1.1.1.	02	2014	I 2	MOBILIDADE EM MATOSINHOS: ACESSO À FABRICA RAMIREZ		EMPREITADA				DIEM	2014/01/02	2015/12/31	0		2,00			500.000,00					500.002,00
3.3.1.1.1.	02	2014	I 2		120410/070101																		
3.3.1.1.1.	02	2014	I 2		120410/07030301																		
3.3.1.1.1.	03	2014	I 3	ARRANJO URBANÍSTICO DA PRAÇA DA SENHORA DA HORA	120410/07030301	EMPREITADA				DIEM	2014/01/02	2014/12/31	0		650.000,00	650.000,00							650.000,00
3.3.1.1.1.	04	2014	I 4	BENEFICIAÇÃO DAS CONDIÇÕES DE MOBILIDADE DO CONCELHO	120530/07030301	EMPREITADA				DQ100 & DIEM	2014/01/02	2015/12/31	0		1.000.000,00	1.000.000,00		1530000,00					2530000,00
3.3.1.1.1.	05	2014	I 5	MOBILIDADE EM MATOSINHOS: ROTUNDA DE SENDIM	120410/07030301	EMPREITADA				DIEM	2014/01/02	2014/12/31	0		160.000,00	160.000,00							160.000,00
3.3.1.1.1.	06	2014	I 6	MOBILIDADE EM MATOSINHOS: ROTUNDA EM S. MAMEDE	120410/07030301	EMPREITADA				DIEM	2014/01/02	2014/12/31	0		160.000,00	160.000,00							160.000,00
3.3.1.1.1.	07	2014	I 7	INFESTA																			
3.3.1.1.1.	07	2014	I 7	MOBILIDADE EM MATOSINHOS: LIGAÇÃO DA A28 AO HOSPITAL PEDRO HISPANO	120410/07030301	EMPREITADA				DIEM	2014/01/02	2014/12/31	0		30.000,00	30.000,00							30.000,00
3.3.1.1.1.	08	2014	I 8	PROMOÇÃO DA MOBILIDADE SUSTENTADA: REDE DE CICLOVIAS EM MATOSINHOS	120410/07010409	EMPREITADA				DIEM	2014/01/02	2014/12/31	0		1,00	1,00							1,00
<b>3.3.1.3.</b>				<b>ESTACIONAMENTOS</b>																			
3.3.1.3.	07	2006	I 85	MATOSINHOS MAR: REQUALIFICAÇÃO DA ORLA COSTEIRA - PARQUE DE ESTACIONAMENTO ORLA COSTEIRA - CABO DO MUNDO NORTE	120410/070101	EMPREITADA				DIEM /DF/G JAOA	2006/01/01	2014/12/31	4	1751292,06 1712467,11	382.781,30 42.500,00	382.781,30 42.500,00		150.000,00					2284073,36 1754967,11
3.3.1.3.	02	2011	I 23	MOBILIDADE EM MATOSINHOS: REQUALIFICAÇÃO DO PARQUE DE ESTACIONAMENTO EM FRENTE À JUNTA DE FREGUESIA LEÇA DA PALMEIRA	120410/07010413	EMPREITADA				DIEM	2011/01/02	2015/12/31	0		1,00	1,00		150.000,00					150.001,00
3.3.1.3.	03	2011	I 30	MATOSINHOS MAR: REQUALIFICAÇÃO DA ORLA COSTEIRA - PARQUE DE ESTACIONAMENTO DA PRAIA DA BOA NOVA	120410/07010413	EMPREITADA			85.0	DIEM	2011/01/02	2014/12/31	3	38.824,95	181.909,85	181.909,85							220.734,80
3.3.1.3.	03	2013	I 21	MOBILIDADE EM MATOSINHOS: PARQUE DE ESTACIONAMENTO JUNTO AO C.H. REAL DE CIMA	120410/07010413	EMPREITADA				DIEM	2013/05/10	2014/12/31	0		158.370,45	158.370,45							158.370,45
A TRANSPORTAR ...													115032788,1		31507108,33	31507108,33		35203241,76	21440449,89	773.704,96	47.920,96	204005214,0	

FUNCIONAL OBJ./PRG.	CÓDIGO/ANO/TIPO/NUM. DO PROJ. ACÇÃO	DESCRIÇÃO	CÓDIGO DA CLASSIFIC. ECONÓMICA	FORMA DE REALIZAÇÃO	FONTE DE FINANCIAMENTO			RESPON- SÁVEL	DATAS		EX	REALIZADO		DESPESAS DE INVESTIMENTO (PREVISÃO)						TOTAL PREVISTO	
					AC	AA	FC		INICIO	FIM		PAGAM. ATÉ 1-OUT-2013	PAGAM. PREV DE OUT-DEZ	ANO EM CURSO (FINANCIAMENTO)			ANOS SEGUINTE				
														TOTAL	DEFINIDO	NAO DEFIN	2015	2016	2017		OUTROS
A TRANSPORTAR ...												115032788,1		31507108,33	31507108,33		35203241,76	21440449,89	773.704,96	47.920,96	204005214,0
3.4.												1652850,64		880.844,15	880.844,15		43.610,00			2577304,79	
3.4.1.												1390082,91		508.200,87	508.200,87					1898283,78	
3.4.1.	02	2004	I 26	COMÉRCIO E TURISMO MERCADOS E FEIRAS MOBILIZAR AS PESSOAS: MERCADOS MUNICIPAIS - MERCADO MUNICIPAL DE MATOSINHOS, REQUALIFICAÇÃO	140100/07010303	EMPREITADA		DIEM	2004/01/01	2014/12/31	4	1386372,91		34.097,18	34.097,18					1420470,09	
3.4.1.	01	2011	I 19	ESPAÇO QUADRA - INOVAÇÃO E CREATIVIDADE	140100/07010303	EMPREITADA		DIEM	2011/01/02	2014/12/31	1			374.103,69	374.103,69					374.103,69	
3.4.1.	01	2013	I 8	MOBILIZAR AS PESSOAS: MERCADOS MUNICIPAIS - MERCADO MUNICIPAL DE ANGEIRAS	140100/07010303	EMPREITADA		DQ100	2013/01/02	2014/12/31	3	3.710,00		100.000,00	100.000,00					103.710,00	
3.4.2.				TURISMO MOBILIZAR AS PESSOAS: TURISMO - PROMOÇÃO E DIVULGAÇÃO TURÍSTICA								262.767,73		372.643,28	372.643,28		43.610,00			679.021,01	
3.4.2.	01	2007										103.588,37		2,00	2,00		43.610,00			147.200,37	
3.4.2.	01.02	2007	I 16	MOBILIZAR AS PESSOAS: TURISMO - PROMOÇÃO E DIVULGAÇÃO TURÍSTICA		OUTRA		DPELT /GTI	2007/01/01	2015/12/31	4	103.588,37		2,00			43.610,00			147.200,37	
3.4.2.	01.02	2007	I 16		140100/070108										1,00						
3.4.2.	01.02	2007	I 16		140100/070115										1,00						
3.4.2.	04	2008	I 37	MATOSINHOS MAR: REQUALIFICAÇÃO DA ORLA COSTEIRA	140100/07010307	EMPREITADA		DIEM	2008/01/02	2014/12/31	4	157.854,36		1,00	1,00					157.855,36	
3.4.2.	01	2011	I 7	MOBILIZAR AS PESSOAS: TURISMO - CENTROS DE INFORMAÇÃO TURÍSTICA		OUTRA	85.0	DPELT /DMII E/GTI	2011/01/02	2014/12/31	3	1.325,00		372.640,28						373.965,28	
3.4.2.	01	2011	I 7		120530/07010301										1,00						
3.4.2.	01	2011	I 7		140100/07010301										174.000,00						
3.4.2.	01	2011	I 7		140100/07010413										1,00						
3.4.2.	01	2011	I 7		140100/070107										1,00						
3.4.2.	01	2011	I 7		140100/070108										1,00						
3.4.2.	01	2011	I 7		140100/07011002										198.635,28						
3.4.2.	01	2011	I 7		140100/070113										1,00						
3.5.				OUTRAS FUNÇÕES ECONÓMICAS OUTRAS FUNÇÕES ECONÓMICAS								275.654,80		60.346,20	60.346,20					336.001,00	
3.5.0.				OUTRAS FUNÇÕES ECONÓMICAS								275.654,80		60.346,20	60.346,20					336.001,00	
3.5.0.2.				APOIO AO DESENVOLVIMENTO ECONOMICO								275.654,80		60.346,20	60.346,20					336.001,00	
3.5.0.2.	01	2008	I 6	MOBILIZAR AS PESSOAS: APOIO AO DESENVOLVIMENTO EMPRESARIAL E COOPERATIVO		OUTRA		DPELT	2008/01/02	2014/12/31	4	275.654,80		60.346,20						336.001,00	
3.5.0.2.	01	2008	I 6		140100/070115										4.201,00						
3.5.0.2.	01	2008	I 6		140100/090601										56.145,20						
4.				OUTRAS FUNÇÕES								458.721,94		5.758,40	5.758,40					464.480,34	
4.3.				DIVERSAS NÃO ESPECIFICADAS								458.721,94		5.758,40	5.758,40					464.480,34	
4.3.0.				DIVERSAS NÃO ESPECIFICADAS								458.721,94		5.758,40	5.758,40					464.480,34	
4.3.0.3.				DIVERSAS								458.721,94		5.758,40	5.758,40					464.480,34	
4.3.0.3.	03	2007	I 4	PARTICIPAÇÃO EM SOCIEDADES, ASSOCIAÇÕES E OUTRAS INSTITUIÇÕES	110320/070113	OUTRA		GEPE	2007/01/01	2014/12/31	4	313.125,00		1,00	1,00					313.126,00	
4.3.0.3.	06	2007	I 43	ELABORAÇÃO DE PROJECTOS E LEVANTAMENTOS	130200/07010305	OUTRA		DIEM	2007/01/02	2014/12/31	4	145.596,94		5.757,40	5.757,40					151.354,34	
TOTAL GERAL .....												117420015,5		32454057,08	32454057,08		35246851,76	21440449,89	773.704,96	47.920,96	207383000,2

## FASES DE EXECUÇÃO

- 0 - NAO INICIADA
- 1 - COM PROJECTO TÉCNICO

- 2 - ADJUDICADA
- 3 - EXECUÇÃO FÍSICA ATÉ 50%
- 4 - EXECUÇÃO FÍSICA SUPERIOR A 50%
- 9 - CONCLUÍDA
- P -

Presidente da Câmara

Em \_\_\_ de \_\_\_\_\_ de \_\_\_\_

\_\_\_\_\_

Órgão Executivo

Em \_\_\_ de \_\_\_\_\_ de \_\_\_\_

\_\_\_\_\_









ENTIDADE MUNICÍPIO DE MATOSINHOS	PLANO DE ACTIVIDADES MUNICIPAL - FUNC. PLANO	DOTAÇÕES INICIAIS DO ANO 2014
-------------------------------------	--	----------------------------------

FUNCIONAL OBJ./PRG.	CÓDIGO/ANO/TIPO/NUM. DO PROJ. ACÇÃO			DESCRIÇÃO	CÓDIGO DA CLASSIFIC. ECONÓMICA	FORMA DE REALIZAÇÃO	FONTE DE FINANCIAMENTO			RESPON- SÁVEL	DATAS		REALIZADO		DESPESAS DE INVESTIMENTO (PREVISÃO)					TOTAL PREVISTO			
							AC	AA	FC		EX	INICIO	FIM	PAGAM. ATÉ 1-OUT-2013	PAGAM. PREV DE OUT-DEZ	ANO EM CURSO (FINANCIAMENTO)			ANOS SEGUINTE				
																TOTAL	DEFINIDO	NAO DEFIN	2015		2016	2017	OUTROS
A TRANSPORTAR ...													53500164,84		9.273.664,00	9.203.663,00			4583780,88	4057920,85	3677203,00	79982614,25	
2.3.2.4.	01	2014	A 3		130200/08010209											70.000,00							
2.3.2.4.	01	2014	A 3		130200/080701											1,00							
2.3.2.5.				<b>OUTRAS ACTIVIDADES DE INICIATIVA DA CAMARA</b>												<b>1857976,42</b>	<b>112.708,76</b>	<b>112.708,76</b>	<b>112.634,03</b>	<b>75.000,00</b>	<b>61.800,00</b>	<b>2220119,21</b>	
2.3.2.5.	01	2006	A 63	ESTAR PERTO DAS PESSOAS: INFORMAR E INTERAGIR COM OS CIDADÃOS		OUTRA			GAMC	2006/01/01	2014/12/31	4	443.657,53		19.231,00							462.888,53	
2.3.2.5.	01	2006	A 63		110340/020115											10.000,00							
2.3.2.5.	01	2006	A 63		110340/020121											2.000,00							
2.3.2.5.	01	2006	A 63		110340/020217											4.000,00							
2.3.2.5.	01	2006	A 63		110340/020220											1,00							
2.3.2.5.	01	2006	A 63		110340/02022509											3.230,00							
2.3.2.5.	01	2007	A 48	ESTAR PERTO DAS PESSOAS: ACTIVIDADES NO ÂMBITO DA ACCÇÃO SOCIAL E SAÚDE		OUTRA			DPSS	2007/01/01	2017/12/31	4	1414318,89		93.477,76			112.634,03	75.000,00	61.800,00		1757230,68	
2.3.2.5.	01	2007	A 48		140200/020121											1,00							
2.3.2.5.	01	2007	A 48		140200/020213											1,00							
2.3.2.5.	01	2007	A 48		140200/020214											62.460,00							
2.3.2.5.	01	2007	A 48		140200/020217											1,00							
2.3.2.5.	01	2007	A 48		140200/020220											1,00							
2.3.2.5.	01	2007	A 48		140200/02022509											27.047,76							
2.3.2.5.	01	2007	A 48		140200/06020305											3.966,00							
2.4.				<b>HABITAÇÃO E SERVIÇOS COLECTIVOS</b>												<b>111253701,7</b>	<b>22421138,72</b>	<b>22421138,72</b>	<b>14465282,48</b>	<b>4796072,82</b>	<b>725.650,00</b>	<b>333.250,00</b>	<b>153995095,8</b>
2.4.1.				<b>HABITAÇÃO</b>												<b>3267982,78</b>	<b>3.073.253,60</b>	<b>3.073.253,60</b>	<b>1100000,00</b>	<b>1100000,00</b>			<b>8541236,38</b>
2.4.1.	05	2001	A 260	RGEU	120410/06020305	OUTRA			DIEM	2001/01/01	2014/12/31	4	330.322,12		73.252,60	73.252,60							403.574,72
2.4.1.	01	2009	A 6	PROGRAMA DE APOIO AO ARRENDAMENTO		OUTRA			DIEM	2009/07/03	2016/12/31	3	2937660,66		1.000.001,00			1100000,00	1100000,00				6137661,66
2.4.1.	01	2009	A 6		120410/04010101											1,00							
2.4.1.	01	2009	A 6		140200/040802											1.000.000,00							
2.4.1.	01	2012	A 10	REABILITAÇÃO DE CONJUNTOS DE HABITAÇÃO SOCIAL	120410/08010101	OUTRA			DIEM	2012/11/01	2014/12/31	0			2.000.000,00	2.000.000,00							2000000,00
2.4.2.				<b>ORDENAMENTO DO TERRITÓRIO URBANIZAÇÃO</b>												<b>1065295,96</b>	<b>517.254,40</b>	<b>517.254,40</b>	<b>70.000,00</b>	<b>70.000,00</b>	<b>70.000,00</b>		<b>1792550,36</b>
2.4.2.3.				<b>URBANIZAÇÃO</b>												<b>406.169,44</b>	<b>445.252,40</b>	<b>445.252,40</b>					<b>851.421,84</b>
2.4.2.3.	03	2006	A 313	DEMOLIÇÃO DE EDIFÍCIOS		OUTRA			DIEM /DQ10 0%	2006/08/01	2014/12/31	3	406.169,44		445.252,40								851.421,84
2.4.2.3.	03	2006	A 313		120410/02022509											207.240,40							
2.4.2.3.	03	2006	A 313		120530/02022509											238.012,00							
2.4.2.4.				<b>SISTEMA MUNICIPAL DE INFORMAÇÃO GEOGRAFICA</b>												<b>659.126,52</b>	<b>72.002,00</b>	<b>72.002,00</b>	<b>70.000,00</b>	<b>70.000,00</b>	<b>70.000,00</b>		<b>941.128,52</b>
2.4.2.4.	01	2007		<b>SISTEMA DE INFORMAÇÃO GEOGRÁFICA</b>												<b>659.126,52</b>	<b>72.002,00</b>	<b>72.002,00</b>	<b>70.000,00</b>	<b>70.000,00</b>	<b>70.000,00</b>		<b>941.128,52</b>
2.4.2.4.	01.01	2007	A 63	SISTEMA DE INFORMAÇÃO GEOGRÁFICA		OUTRA			GEPE	2007/01/01	2017/12/31	4	659.126,52		72.002,00			70.000,00	70.000,00	70.000,00		941.128,52	
2.4.2.4.	01.01	2007	A 63		110320/020214											1,00							
2.4.2.4.	01.01	2007	A 63		110320/020215											1,00							
2.4.2.4.	01.01	2007	A 63		110320/020219											72.000,00							
2.4.5.				<b>RESÍDUOS SÓLIDOS</b>												<b>99310322,98</b>	<b>17042817,40</b>	<b>17042817,40</b>	<b>11731322,50</b>	<b>2415922,60</b>			<b>130500385,4</b>
2.4.5.	03	2001	A 82	AMBIENTE EM MATOSINHOS: RSU	120510/020220	OUTRA			DA	2001/01/01	2015/12/31	4	31240830,49		4.160.422,46	4.160.422,46		1309857,20					36711110,15
2.4.5.	05	2001	A 163	AMBIENTE EM MATOSINHOS: RSU	120510/020202	OUTRA			DA	2001/01/24	2016/12/31	4	68069492,49		12882394,94	12882394,94		10421465,30	2415922,60			93789275,33	
2.4.6.				<b>PROTECCÇÃO DO MEIO AMBIENTE E CONSERVAÇÃO NATUREZA</b>												<b>7610100,07</b>	<b>1.787.813,32</b>	<b>1.787.813,32</b>	<b>1563959,98</b>	<b>1210150,22</b>	<b>655.650,00</b>	<b>333.250,00</b>	<b>13160923,59</b>
2.4.6.1.				<b>HIGIENE PUBLICA</b>												<b>2590567,84</b>	<b>67.895,97</b>	<b>67.895,97</b>	<b>54.670,40</b>	<b>42.660,85</b>			<b>2755795,06</b>
A TRANSPORTAR ...													159001742,9		30019698,16	30019698,16		17903837,21	8244703,48	4189720,85	3677203,00	223036905,6	

FUNCIONAL OBJ./PRG.	CÓDIGO/ANO/TIPO/NUM. DO PROJ. ACÇÃO			DESCRIÇÃO	CÓDIGO DA CLASSIFIC. ECONÓMICA	FORMA DE REALIZAÇÃO	FONTE DE FINANCIAMENTO			RESPON- SÁVEL	DATAS		REALIZADO		DESPESAS DE INVESTIMENTO (PREVISÃO)					TOTAL PREVISTO			
							AC	AA	FC		EX	INICIO	FIM	PAGAM. ATÉ 1-OUT-2013	PAGAM. PREV DE OUT-DEZ	ANO EM CURSO (FINANCIAMENTO)			ANOS SEGUINTE				
																TOTAL	DEFINIDO	NAO DEFIN	2015		2016	2017	OUTROS
A TRANSPORTAR ...													159001742,9		30019698,16	30019698,16			8244703,48	4189720,85	3677203,00	223036905,6	
2.4.6.1.	02	2001	A 85	Mobilizar as pessoas:	140100/020202	OUTRA				DPELT	2001/05/15	2014/12/31	4	2234546,24		1.968,01	1.968,01					2236514,25	
2.4.6.1.	01	2007	A 53	Mercados Municipais		OUTRA				DA	2006/11/04	2016/12/31	4	356.021,60		65.927,96		54.670,40	42.660,85			519.280,81	
2.4.6.1.	01	2007	A 53	Ambiente em Matosinhos:	120510/020202												40.927,96						
2.4.6.1.	01	2007	A 53	Higiene e limpeza urbana	120510/02022509												25.000,00						
2.4.6.2.	01	2004	A 97	Cemitérios		OUTRA				DA/DF	2004/11/01	2017/12/31	4	1068061,51		416.930,55	416.930,55	291.000,00	266.000,00	134.000,00		2175992,06	
2.4.6.2.	01	2004	A 97	Ambiente em Matosinhos:														291.000,00	266.000,00	134.000,00		2175992,06	
2.4.6.2.	01	2004	A 97	Gestão e conservação de	120510/020121												10.000,00						
2.4.6.2.	01	2004	A 97	Cemitérios	120510/02022509												402.179,55						
2.4.6.2.	01	2004	A 97		120510/04050102												4.751,00						
2.4.6.3.	01	2006		Conservação e valorização										3138058,78		1.237.135,80	1.237.135,80	1141439,58	824.639,37	472.950,00	310.350,00	7124573,53	
2.4.6.3.	01	2006		do Património Natural										769.009,91		63.000,00	63.000,00	11.502,00	11.502,00			855.013,91	
2.4.6.3.	01.01	2006	A 74	Construção e conservação	120530/020203	OUTRA				DQ100	2006/09/01	2016/12/31	4	769.009,91		63.000,00	63.000,00	11.502,00	11.502,00			855.013,91	
2.4.6.3.	11	2006	A 262	de parques e jardins	120510/020220	OUTRA				3/DA	2006/04/01	2018/12/31	4	248.952,08		150,00	150,00	150,00	150,00	150,00	150,00	249.702,08	
2.4.6.3.	13	2006	A 298	Ambiente em Matosinhos:	120510/020203	OUTRA				DA	2006/10/01	2014/12/31	4	538.717,69		15.000,00	15.000,00					553.717,69	
2.4.6.3.	01	2007	A 55	Monitorização ambiental		OUTRA				DA/DF	2009/01/01	2014/12/31	4	566.234,84		84.000,16							650.235,00
2.4.6.3.	01	2007	A 55	Parques e jardins	120510/020101												15.000,00						
2.4.6.3.	01	2007	A 55	Ambiente em Matosinhos:	120510/020121												45.630,16						
2.4.6.3.	01	2007	A 55	Integração paisagística do	120510/020208												23.370,00						
2.4.6.3.	02	2007		espaço público										361.547,17		10.000,00	10.000,00	10.000,00	10.000,00	10.000,00	10.000,00	411.547,17	
2.4.6.3.	02.01	2007	A 57	Ambiente em Matosinhos:	120510/02022509	OUTRA				DA	2007/01/01	2018/12/31	4	361.547,17		10.000,00	10.000,00	10.000,00	10.000,00	10.000,00	10.000,00	411.547,17	
2.4.6.3.	01	2010		Matosinhos Mar -										347.327,45		240.195,26	240.195,26	10.000,00	10.000,00	10.000,00	5.000,00	622.522,71	
2.4.6.3.	01.02	2010	A 4	Requalificação da orla		OUTRA				DA	2010/01/01	2018/12/31	4	347.327,45		240.195,26		10.000,00	10.000,00	10.000,00	5.000,00	622.522,71	
2.4.6.3.	01.02	2010	A 4	Costeira	120510/020121												11.266,85						
2.4.6.3.	01.02	2010	A 4	Ambiente em Matosinhos:	120510/020212												5.000,00						
2.4.6.3.	01.02	2010	A 4	Espaços classificados	120510/020214												123.928,66						
2.4.6.3.	01.02	2010	A 4	Ambiente em Matosinhos:	120510/020217												24.999,75						
2.4.6.3.	01.02	2010	A 4	Espaços classificados -	120510/020220												75.000,00						
2.4.6.3.	06	2011	A 6	actividades	120510/020220	OUTRA				DA	2011/01/01	2017/12/31	3			10.000,00	10.000,00	10.000,00	10.000,00			40.000,00	
2.4.6.3.	07	2011	A 7	Ambiente em Matosinhos:	120510/020203	OUTRA				DA	2011/01/01	2018/12/31	3	306.269,64		814.790,38	814.790,38	1099787,58	782.987,37	442.800,00	295.200,00	3741834,97	
2.4.6.4.	01	2006	A 79	Parques e jardins										813.411,94		65.851,00	65.851,00	76.850,00	76.850,00	48.700,00	22.900,00	1104562,94	
2.4.6.4.	01	2006	A 79	Ambiente em Matosinhos:	120510/020214	OUTRA				DA	2006/10/01	2018/12/31	3	30.599,14		1,00	1,00	15.000,00	15.000,00	15.000,00	15.000,00	90.600,14	
2.4.6.4.	01	2007	A 54	Espaços classificados -																			
2.4.6.4.	01	2007	A 54	Actividades	120510/010107	OUTRA				DA	2007/01/01	2016/12/31	4	512.060,44		14.150,00		28.150,00	28.150,00				582.510,44
2.4.6.4.	01	2007	A 54	Ambiente em Matosinhos	120510/020208												5.000,00						
2.4.6.4.	01	2007	A 54														9.000,00						
A TRANSPORTAR ...													166341090,6		31755811,48	31755661,48			19434097,19	9421153,70	4811670,85	4002553,00	235766376,9

FUNCIONAL OBJ./PRG.	CÓDIGO/ANO/TIPO/NUM. DO PROJ. ACÇÃO			DESCRIÇÃO	CÓDIGO DA CLASSIFIC. ECONÓMICA	FORMA DE REALIZAÇÃO	FONTE DE FINANCIAMENTO			RESPON- SÁVEL	DATAS		REALIZADO		DESPESAS DE INVESTIMENTO (PREVISÃO)						TOTAL PREVISTO			
							AC	AA	FC		EX	INICIO	FIM	PAGAM. ATÉ 1-OUT-2013	PAGAM. PREV DE OUT-DEZ	ANO EM CURSO (FINANCIAMENTO)			ANOS SEGUINTE					
																TOTAL	DEFINIDO	NAO DEFIN	2015	2016		2017	OUTROS	
A TRANSPORTAR ...													166341090,6		31755811,48	31755661,48			9421153,70	4811670,85	4002553,00	235766376,9		
2.4.6.4.	01	2007	A 54	AMBIENTE EM MATOSINHOS: EDUCAÇÃO AMBIENTAL	120510/020220											150,00								
2.4.6.4.	02	2007	A 54										252.894,45			44.800,00	44.800,00		25.800,00	25.800,00	25.800,00		375.094,45	
2.4.6.4.	02.01	2007	A 56	AMBIENTE EM MATOSINHOS: EDUCAÇÃO AMBIENTAL		OUTRA				DA	2007/01/01	2017/12/31	4	252.894,45		44.800,00		25.800,00	25.800,00	25.800,00		375.094,45		
2.4.6.4.	02.01	2007	A 56	MATOSINHOS MAR: REQUALIFICAÇÃO DA ORLA COSTEIRA	120510/040701											39.000,00								
2.4.6.4.	02.01	2007	A 56			120510/06020305											5.800,00							
2.4.6.4.	03	2007	A 58				OUTRA				DA	2007/01/01	2018/12/31	4	17.857,91		6.900,00		7.900,00	7.900,00	7.900,00	7.900,00	56.357,91	
2.4.6.4.	03	2007	A 58			120510/020114											200,00							
2.4.6.4.	03	2007	A 58			120510/020117											200,00							
2.4.6.4.	03	2007	A 58		120510/020119											500,00								
2.4.6.4.	03	2007	A 58		120510/06020305											6.000,00								
2.5.				SERVIÇOS CULTURAIS, RECREATIVOS E RELIGIOSOS												17859797,34	3.399.142,32	3.199.142,32	200.000,00	3101758,34	711.365,68	417.640,70	12.000,00	25501704,38
2.5.1.				CULTURA												10119908,65	1.204.465,22	1.204.465,22		674.511,16	657.690,70	417.640,70	12.000,00	13086216,43
2.5.1.01				PUBLICAÇÕES												259.028,42	25.000,00	25.000,00						284.028,42
2.5.1.01	01	2007	A 11	VALORIZAR E MOBILIZAR AS PESSOAS: CULTURA - POLITICA EDITORIAL		OUTRA				DC	2007/01/01	2014/12/31	4	259.028,42		25.000,00		25.000,00						284.028,42
2.5.1.01	01	2007	A 11	MÚSICA	130100/020115											12.500,00								
2.5.1.01	01	2007	A 11			130100/02011603											12.500,00							
2.5.1.02	02	2006	A 82	VALORIZAR E MOBILIZAR AS PESSOAS: CULTURA - MÚSICA CLÁSSICA		OUTRA				DC	2006/01/01	2016/12/31	4	691.175,24		64.776,20		64.776,20	61.250,00	61.250,00	61.250,00		878.451,44	
2.5.1.02	02	2006	A 82	ARTES PLÁSTICAS	130100/020203											200,00								
2.5.1.02	02	2006	A 82			130100/020217											500,00							
2.5.1.02	02	2006	A 82			130100/02022509											500,00							
2.5.1.02	02	2006	A 82			130100/040701											36.000,00							
2.5.1.02	02	2006	A 82			130100/060202											27.576,20							
2.5.1.03	02	2007	A 12		VALORIZAR E MOBILIZAR AS PESSOAS: CULTURA - EXPOSIÇÕES		OUTRA				DC	2007/01/01	2014/12/31	4	1369559,06		264.976,71		264.976,71	61.250,00	61.250,00			878.451,44
2.5.1.03	02	2007	A 12	TEATRO	130100/020210											4.000,00								
2.5.1.03	02	2007	A 12			130100/020212											1.000,00							
2.5.1.03	02	2007	A 12			130100/020217											10.000,00							
2.5.1.03	02	2007	A 12			130100/02022509											246.000,00							
2.5.1.03	02	2007	A 12			130100/03050299											3.976,71							
2.5.1.04	01	2009	A 2		MOBILIZAR AS PESSOAS: CULTURA - ANIMAÇÃO CULTURAL - CINETEATRO CONSTANTINO NERY		OUTRA				DC	2009/01/02	2017/12/31	3	1493389,06		356.041,50		356.041,50	405.640,70	405.640,70	405.640,70		3066352,66
2.5.1.04	01.01	2009	A 2	MOBILIZAR AS PESSOAS: CULTURA - ANIMAÇÃO CULTURAL - CINETEATRO CONSTANTINO NERY		OUTRA				DC	2009/01/02	2017/12/31	3	1493389,06		356.041,50		356.041,50	405.640,70	405.640,70	405.640,70		3066352,66	
2.5.1.04	01.01	2009	A 2		130100/020115											200,00								
2.5.1.04	01.01	2009	A 2			130100/020121											3.039,42							
2.5.1.04	01.01	2009	A 2			130100/020203											7.210,15							
2.5.1.04	01.01	2009	A 2			130100/020208											6.050,00							
2.5.1.04	01.01	2009	A 2			130100/020212											400,00							
2.5.1.04	01.01	2009	A 2			130100/020217											44.058,90							
2.5.1.04	01.01	2009	A 2			130100/020220											1,00							
A TRANSPORTAR ...													170424994,8		32518305,89	32223223,86		19934687,89	9921744,40	5251011,55	4010453,00	242061197,5		

FUNCIONAL OBJ./PRG.	CÓDIGO/ANO/TIPO/NUM. DO PROJ. ACÇÃO			DESCRIÇÃO	CÓDIGO DA CLASSIFIC. ECONÓMICA	FORMA DE REALIZAÇÃO	FONTE DE FINANCIAMENTO			RESPON- SÁVEL	DATAS		REALIZADO		DESPESAS DE INVESTIMENTO (PREVISÃO)						TOTAL PREVISTO			
							AC	AA	FC		EX	INICIO	FIM	PAGAM. ATÉ 1-OUT-2013	PAGAM. PREV DE OUT-DEZ	ANO EM CURSO (FINANCIAMENTO)			ANOS SEGUINTE					
																TOTAL	DEFINIDO	NAO DEFIN	2015	2016		2017	OUTROS	
A TRANSPORTAR ...													170424994,8		32518305,89	32223223,86			9921744,40	5251011,55	4010453,00	242061197,5		
2.5.1.04	01.01	2009	A 2	ASSOCIATIVISMO	130100/02022509											282.533,67								
2.5.1.04	01.01	2009	A 2		130100/060202											12.548,36								
2.5.1.05	01	2007	A 13	MOBILIZAR AS PESSOAS: CULTURA - DINAMIZAÇÃO DO ASSOCIATIVISMO CULTURAL		OUTRA			DC	2007/01/01	2014/12/31	4	3302610,21		3302610,21	127.651,00	127.651,00						3430261,21	
2.5.1.05	01	2007	A 13		130100/020208											32.500,00								
2.5.1.05	01	2007	A 13		130100/020217											2.000,00								
2.5.1.05	01	2007	A 13		130100/04010201											1.000,00								
2.5.1.05	01	2007	A 13		130100/04050102											1,00								
2.5.1.05	01	2007	A 13		130100/040701											73.500,00								
2.5.1.05	01	2007	A 13		130100/080701											18.650,00								
2.5.1.06	03	2007	A 16	PATRIMÓNIO E MUSEUS		OUTRA			DC	2007/01/01	2018/12/31	4	727.307,23		727.307,23	19.985,57	19.985,57	12.500,00	12.500,00	12.000,00	12.000,00	796.292,80		
2.5.1.06	03	2007	A 16	PATRIMÓNIO E MUSEUS	130100/020120											1.500,00								
2.5.1.06	03	2007	A 16		130100/020121											500,00								
2.5.1.06	03	2007	A 16		130100/020204											12.000,00								
2.5.1.06	03	2007	A 16		130100/040701											5.985,57								
2.5.1.07	13	2006	A 221	BIBLIOTECA E ARQUIVO									1716945,60		1716945,60	209.360,66	209.360,66	193.705,96	178.300,00				2298312,22	
2.5.1.07	13	2006	A 221	VALORIZAR E MOBILIZAR AS PESSOAS: CULTURA - PROMOÇÃO DO LIVRO E DA LEITURA	130100/02022509	OUTRA			DC	2006/09/01	2014/12/31	4	186.863,65		186.863,65	700,00	700,00							187.563,65
2.5.1.07	01	2007		VALORIZAR E MOBILIZAR AS PESSOAS: CULTURA - PROMOÇÃO DO LIVRO E DA LEITURA									1342724,81		1342724,81	194.959,54	194.959,54	193.705,96	178.300,00				1909690,31	
2.5.1.07	01.01	2007	A 14	VALORIZAR E MOBILIZAR AS PESSOAS: CULTURA - PROMOÇÃO DO LIVRO E DA LEITURA		OUTRA			DC	2007/01/01	2016/12/31	4	1342724,81		1342724,81	194.959,54		193.705,96	178.300,00				1909690,31	
2.5.1.07	01.01	2007	A 14		120120/020121											10.029,04								
2.5.1.07	01.01	2007	A 14		130100/020108											500,00								
2.5.1.07	01.01	2007	A 14		130100/020120											130.132,00								
2.5.1.07	01.01	2007	A 14		130100/020121											998,50								
2.5.1.07	01.01	2007	A 14		130100/020208											3.200,00								
2.5.1.07	01.01	2007	A 14		130100/020212											700,00								
2.5.1.07	01.01	2007	A 14		130100/020213											1.000,00								
2.5.1.07	01.01	2007	A 14		130100/020217											5.000,00								
2.5.1.07	01.01	2007	A 14		130100/020220											40.000,00								
2.5.1.07	01.01	2007	A 14		130100/02022509											3.000,00								
2.5.1.07	01.01	2007	A 14		130100/060202											400,00								
2.5.1.07	02	2007		MOBILIZAR AS PESSOAS: CULTURA - ARQUIVO									187.357,14		187.357,14	13.701,12	13.701,12						201.058,26	
2.5.1.07	02.02	2007	A 15	MOBILIZAR AS PESSOAS: CULTURA - ARQUIVO		OUTRA			DC	2007/01/01	2014/12/31	4	187.357,14		187.357,14	13.701,12								201.058,26
2.5.1.07	02.02	2007	A 15		130100/020108											1,00								
2.5.1.07	02.02	2007	A 15		130100/020220											13.700,12								
2.5.1.09	03	2006		MUSEU QUINTA SANTIAGO / CENTRO DE ARTE									559.893,83		559.893,83	21.912,58	21.912,58	1.414,50					583.220,91	
2.5.1.09	03	2006		VALORIZAR E MOBILIZAR AS PESSOAS: SERVIÇOS EDUCATIVOS									391.678,70		391.678,70	3.914,50	3.914,50	1.414,50					397.007,70	
2.5.1.09	03.01	2006	A 112	VALORIZAR E MOBILIZAR AS PESSOAS: CULTURA - SERVIÇOS EDUCATIVOS		OUTRA			DC	2006/01/01	2015/12/31	4	391.678,70		391.678,70	3.914,50		1.414,50					397.007,70	
2.5.1.09	03.01	2006	A 112		130100/020121											1.414,50								
A TRANSPORTAR ...													176563536,5		32879217,62	32876717,62		20142308,35	10112544,40	5263011,55	4022453,00	248983071,4		

FUNCIONAL OBJ./PRG.	CÓDIGO/ANO/TIPO/NUM. DO PROJ. ACÇÃO			DESCRIÇÃO	CÓDIGO DA CLASSIFIC. ECONÓMICA	FORMA DE REALIZAÇÃO	FONTE DE FINANCIAMENTO			RESPON- SÁVEL	DATAS		REALIZADO		DESPESAS DE INVESTIMENTO (PREVISÃO)						TOTAL PREVISTO			
															ANO EM CURSO (FINANCIAMENTO)			ANOS SEGUINTE						
															TOTAL	DEFINIDO	NAO DEFIN	2015	2016	2017		OUTROS		
A TRANSPORTAR ...													176563536,5		32879217,62	32876717,62			10112544,40	5263011,55	4022453,00	248983071,4		
2.5.1.09	03.01	2006	A 112	MOBILIZAR AS PESSOAS: CULTURA - MUSEU DA QUINTA DE SANTIAGO	130100/020217	OUTRA				DC	2008/01/02	2014/12/31	4	168.215,13		17.998,08	2.500,00					186.213,21		
2.5.1.09	01	2008	A 1		130100/020121													1.500,00						
2.5.1.09	01	2008	A 1		130100/020210													500,00						
2.5.1.09	01	2008	A 1		130100/020212													500,00						
2.5.1.09	01	2008	A 1		130100/020217													11.998,08						
2.5.1.09	01	2008	A 1		130100/020219													2.000,00						
2.5.1.09	01	2008	A 1		130100/020220													500,00						
2.5.1.09	01	2008	A 1		130100/02022509													1.000,00						
2.5.1.13					<b>CONSTRUÇÃO, AQUISIÇÃO E CONSERVAÇÃO DE EQUIP./MONUMENTOS CULTURAIS</b>													<b>1,00</b>	<b>1,00</b>					<b>1,00</b>
2.5.1.13	01	2013	A 2		MOBILIZAR AS PESSOAS: CONSERVAÇÃO DO SALÃO PAROQUIAL DE S.M. INFESTA, DE MATOSINHOS E DE LEÇA DA PALMEIRA	130100/080701	OUTRA				DIEM /DC	2013/01/01	2014/12/31	0			1,00	1,00						1,00
2.5.1.14				<b>OUTRAS ACTIVIDADES CULTURAIS</b>													<b>114.760,00</b>	<b>114.760,00</b>					<b>114.760,00</b>	
2.5.1.14	01	2013	A 1	VALORIZAR E MOBILIZAR AS PESSOAS: CULTURA - CENTENÁRIO DO NAUFRAGIO DO VERONESE	130100/020220	OUTRA				DC	2013/01/02	2014/12/31	0			14.760,00	14.760,00						14.760,00	
2.5.1.14	01	2014	A 4	CELEBRAÇÃO DOS 500 ANOS DO FORAL DE MATOSINHOS	130100/02022509	OUTRA				DC	2014/01/02	2014/12/31	0			100.000,00	100.000,00						100.000,00	
2.5.2.				<b>DESPORTO, RECREIO E LAZER INVESTIMENTOS MUNICIPAIS</b>										<b>7739888,69</b>		<b>2.194.677,10</b>	<b>1.994.677,10</b>	<b>200.000,00</b>	<b>2427247,18</b>	<b>53.674,98</b>			<b>12415487,95</b>	
2.5.2.1.				<b>MOBILIZAR AS PESSOAS: DESPORTO - QUALIFICAÇÃO DE INSTALAÇÕES PARA A PRÁTICA DESPORTIVA</b>													<b>2,00</b>	<b>2,00</b>					<b>2,00</b>	
2.5.2.1.	01	2012	A 3	MOBILIZAR AS PESSOAS: DESPORTO - QUALIFICAÇÃO DE INSTALAÇÕES PARA A PRÁTICA DESPORTIVA	120410/02022509	OUTRA				DIEM	2012/01/01	2014/12/31	0			2,00	2,00						2,00	
2.5.2.1.	01	2012	A 3		120410/06020305												1,00							
2.5.2.3.				<b>APOIO A INVESTIMENTOS COLECTIVOS</b>													<b>471.765,99</b>	<b>471.765,99</b>		<b>162.247,18</b>	<b>53.674,98</b>			<b>687.688,15</b>
2.5.2.3.	01	2013	A 3	MOBILIZAR AS PESSOAS: DESPORTO - GRUPO DESPORTIVO ALDEIA NOVA	140300/080701	OUTRA				DIEM	2013/01/01	2016/12/13	0			471.764,99	471.764,99		162.247,18	53.674,98			687.687,15	
2.5.2.3.	01	2014	A 1	MOBILIZAR AS PESSOAS: CULTURA - REABILITAÇÃO DO EDIFÍCIO DA AURORA DA LIBERDADE	130100/080701	OUTRA				DIEM /DC	2014/01/02	2014/12/31	0			1,00	1,00						1,00	
2.5.2.5.				<b>OUTROS</b>										<b>7739888,69</b>		<b>1.722.909,11</b>	<b>1.522.909,11</b>	<b>200.000,00</b>	<b>2265000,00</b>				<b>11727797,80</b>	
2.5.2.5.	02	2004	A 148	MOBILIZAR AS PESSOAS: DESPORTO - MEDICINA DESPORTIVA	140300/040701	OUTRA				DPCJV D	2004/07/01	2015/12/31	4	147.016,20		114.524,20	114.524,20		50.000,00				311.540,40	
2.5.2.5.	01	2007	A 21	MOBILIZAR AS PESSOAS: DESPORTO - APOIO AO ASSOCIATIVISMO E À FORMAÇÃO DESPORTIVA		OUTRA				DPCJV D	2007/01/01	2015/12/31	4	7592872,49		1.608.384,91		200.000,00	2215000,00					11416257,40
2.5.2.5.	01	2007	A 21		110310/04050102												3.391,62							
2.5.2.5.	01	2007	A 21		140300/040701												754.993,29							
2.5.2.5.	01	2007	A 21		140300/080701												650.000,00							
3.				<b>FUNÇÕES ECONOMICAS</b>										<b>12102414,29</b>		<b>1.157.888,28</b>	<b>1.157.888,28</b>		<b>1780149,80</b>	<b>609.950,00</b>	<b>138.000,00</b>	<b>140.000,00</b>	<b>15928402,37</b>	
A TRANSPORTAR ...													184471640,3		35206653,80	35006653,80	200.000,00	22569555,53	10166219,38	5263011,55	4022453,00	261699533,6		

FUNCIONAL OBJ./PRG.	CÓDIGO/ANO/TIPO/NUM. DO PROJ. ACÇÃO	DESCRIÇÃO	CÓDIGO DA CLASSIFIC. ECONÓMICA	FORMA DE REALIZAÇÃO	FONTE DE FINANCIAMENTO			RESPON- SÁVEL	DATAS		REALIZADO		DESPESAS DE INVESTIMENTO (PREVISÃO)						TOTAL PREVISTO	
					AC	AA	FC		EX	INICIO	FIM	PAGAM. ATÉ		ANO EM CURSO (FINANCIAMENTO)			ANOS SEGUINTE			
												1-OUT-2013	DE OUT-DEZ	TOTAL	DEFINIDO	NAO DEFIN	2015	2016		2017
A TRANSPORTAR ...											184471640,3		35206653,80	35006653,80	200.000,00	22569555,53	10166219,38	5263011,55	4022453,00	261699533,6
3.2.		INDÚSTRIA E ENERGIA											2,00	2,00		70.199,80			70.201,80	
3.2.0.		INDÚSTRIA E ENERGIA											2,00	2,00		70.199,80			70.201,80	
3.2.0.2.		ENERGIA											2,00	2,00		70.199,80			70.201,80	
3.2.0.2.	01	2014											2,00	2,00		70.199,80			70.201,80	
		PROJETO INTEGRADO DE EFICIÊNCIA ENERGÉTICA NA ILUMINAÇÃO PÚBLICA NO CONCELHO DE MATOSINHOS																		
3.2.0.2.	01.02	2014	A 2				85.0	DQ100 %	2014/01/02	2015/12/31	0		2,00			70.199,80			70.201,80	
		PROJETO INTEGRADO DE EFICIÊNCIA ENERGÉTICA NA ILUMINAÇÃO PÚBLICA NO CONCELHO DE MATOSINHOS																		
3.2.0.2.	01.02	2014	A 2											1,00						
3.2.0.2.	01.02	2014	A 2											1,00						
3.3.		TRANSPORTES E COMUNICAÇÕES										1077448,51	487.135,63	487.135,63		1000000,00			2564584,14	
3.3.1.		TRANSPORTES RODOVIÁRIOS										1077448,51	487.135,63	487.135,63		1000000,00			2564584,14	
3.3.1.1.		REDE VIÁRIA E SINALIZAÇÃO										1077448,51	487.135,63	487.135,63		1000000,00			2564584,14	
3.3.1.1.	01	2007	A 52					DQ100 %/DF	2007/01/01	2015/12/31	3	290.245,05				1000000,00			1499004,29	
		PROGRAMA QUALIDADE 100%																		
3.3.1.1.	01	2007	A 52											188.758,24						
3.3.1.1.	01	2007	A 52											20.000,00						
3.3.1.1.	01	2007	A 52											1,00						
3.3.1.1.	02	2007										654.363,46	278.375,39	278.375,39					932.738,85	
3.3.1.1.	02.01	2007	A 71					DIEM /DQ10 0%/DF	2007/01/01	2014/12/31	4	654.363,46							932.738,85	
		MOBILIDADE EM MATOSINHOS																		
		MOBILIDADE EM MATOSINHOS																		
3.3.1.1.	02.01	2007	A 71											5.552,20						
3.3.1.1.	02.01	2007	A 71											2.098,70						
3.3.1.1.	02.01	2007	A 71											30.000,00						
3.3.1.1.	02.01	2007	A 71											1,00						
3.3.1.1.	02.01	2007	A 71											240.723,49						
3.3.1.1.	01	2010	A 8				85.0	DMIIE M/DMA EUE	2010/01/02	2014/12/31	4	132.840,00		1,00	1,00				132.841,00	
		MATOSINHOS MAR: MARGINAL ATLÂNTICA																		
3.4.		COMÉRCIO E TURISMO										9273778,55	469.839,91	469.839,91		609.950,00	609.950,00	138.000,00	140.000,00	11241518,46
3.4.1.		MERCADOS E FEIRAS										237.239,31	1,00	1,00		138.000,00	138.000,00	138.000,00	140.000,00	791.240,31
3.4.1.	03	2006	A 135					DPELT	2006/11/02	2018/12/31	3	237.239,31		1,00	1,00	138.000,00	138.000,00	138.000,00	140.000,00	791.240,31
		MOBILIZAR AS PESSOAS: MERCADOS MUNICIPAIS																		
3.4.2.		TURISMO										9036539,24	469.838,91	469.838,91		471.950,00	471.950,00			10450278,15
3.4.2.	01	2007										5419270,10	302.270,00	302.270,00						5721540,10
		MOBILIZAR AS PESSOAS: TURISMO - PROMOÇÃO E DIVULGAÇÃO TURÍSTICA																		
3.4.2.	01.01	2007	A 24									5419270,10			302.270,00					5721540,10
		MOBILIZAR AS PESSOAS: TURISMO - PROMOÇÃO E DIVULGAÇÃO TURÍSTICA																		
3.4.2.	01.01	2007	A 24											15.000,00						
3.4.2.	01.01	2007	A 24											1.500,00						
3.4.2.	01.01	2007	A 24											239.500,00						
3.4.2.	01.01	2007	A 24											6.750,00						
3.4.2.	01.01	2007	A 24											10.000,00						
3.4.2.	01.01	2007	A 24											29.520,00						
3.4.2.	02	2007	A 25									2844952,04				471.950,00	471.950,00			3914208,75
		MOBILIZAR AS PESSOAS: ANIMAR MATOSINHOS						DC	2007/01/01	2016/12/31	4									
3.4.2.	02	2007	A 25											1.500,00						
3.4.2.	02	2007	A 25											12.942,21						
3.4.2.	02	2007	A 25											17.200,00						
3.4.2.	02	2007	A 25											6.769,00						
3.4.2.	02	2007	A 25											82.195,50						
A TRANSPORTAR ...											194050550,3		36121419,14	35916669,14	200.000,00	24249705,33	10776169,38	5401011,55	4162453,00	274761308,7

FUNCIONAL OBJ./PRG.	CÓDIGO/ANO/TIPO/NUM. DO PROJ. ACÇÃO			DESCRIÇÃO	CÓDIGO DA CLASSIFIC. ECONÓMICA	FORMA DE REALIZAÇÃO	FONTE DE FINANCIAMENTO			RESPON- SÁVEL	DATAS		REALIZADO		DESPESAS DE INVESTIMENTO (PREVISÃO)						TOTAL PREVISTO												
							AC	AA	FC		EX	INICIO	FIM	PAGAM. ATÉ		ANO EM CURSO (FINANCIAMENTO)			ANOS SEGUINTE														
														1-OUT-2013	PAGAM. PREV DE OUT-DEZ	TOTAL	DEFINIDO	NAO DEFIN	2015	2016		2017	OUTROS										
A TRANSPORTAR ...													194050550,3		36121419,14	35916669,14	200.000,00		10776169,38	5401011,55	4162453,00	274761308,7											
3.4.2.	02	2007	A 25	MOBILIZAR AS PESSOAS: TURISMO - APOIO A INFRAESTRUTURAS TURÍSTICAS	130100/060202	OUTRA				DPELT	2007/01/01	2014/12/31	4	772.317,10		4.000,00																	
3.4.2.	02	2007	A 25		130100/06020305																				750,00								
3.4.2.	04	2007	A 72																						42.212,20								814.529,30
3.4.2.	04	2007	A 72	OUTRAS FUNÇÕES ECONÓMICAS OUTRAS FUNÇÕES ECONÓMICAS CIAC	140100/020220	OUTRA				DPELT	2007/01/01	2014/12/31	4	1751187,23		7.018,00																	
3.4.2.	04	2007	A 72		140100/080701																				35.194,20								
3.5.				OUTRAS FUNÇÕES ECONÓMICAS OUTRAS FUNÇÕES ECONÓMICAS CIAC		OUTRA				DPELT	2007/01/01	2014/12/31	4	1751187,23		200.910,74																	
3.5.0.																									200.910,74								2052097,97
3.5.0.1.				MOBILIZAR AS PESSOAS: APOIO AO CONSUMIDOR		OUTRA				DPELT	2007/01/01	2014/12/31	4	69.392,49		34.407,74																	
3.5.0.1.	01	2007	A 51																						34.407,74								103.800,23
3.5.0.1.	01	2007	A 51	APOIO AO DESENVOLVIMENTO ECONOMICO	140100/020210	OUTRA				DPELT	2007/01/01	2014/12/31	4	1681794,74		1,00																	
3.5.0.1.	01	2007	A 51		140100/020213																				1,00								
3.5.0.1.	01	2007	A 51		140100/020214																				17.405,74								
3.5.0.1.	01	2007	A 51		140100/020217																				5.000,00								
3.5.0.1.	01	2007	A 51		140100/06020305																				12.000,00								
3.5.0.2.																									1681794,74		166.503,00		166.503,00		100.000,00		
3.5.0.2.	01	2007	A 49	MOBILIZAR AS PESSOAS: APOIO AO DESENVOLVIMENTO EMPRESARIAL E COOPERATIVO		OUTRA				DPELT	2007/01/01	2015/12/31	4	1681794,74		166.503,00								100.000,00									
3.5.0.2.	01	2007	A 49																														1948297,74
3.5.0.2.	01	2007	A 49	OUTRAS FUNÇÕES TRANSFERÊNCIAS ENTRE ADMINISTRAÇÕES	140100/020201	OUTRA				DPELT	2007/01/01	2014/12/31	4	58636469,17		10.000,00																	
3.5.0.2.	01	2007	A 49		140100/020217																				7.500,00								
3.5.0.2.	01	2007	A 49		140100/020220																				2.500,00								
3.5.0.2.	01	2007	A 49		140100/02022509																				146.501,00								
3.5.0.2.	01	2007	A 49		140100/04010209																				1,00								
3.5.0.2.	01	2007	A 49		140100/040701																				1,00								
4.				TRANSFERÊNCIAS ENTRE ADMINISTRAÇÕES		OUTRA				DPELT	2006/01/01	2014/12/31	4	58490709,03		4.780.884,84		4.780.884,84		1200000,00		1200000,00		765.014,93	66582368,94								
4.2.																									58490709,03		4.753.484,84		4.753.484,84		1175000,00		1175000,00
4.2.0.				TRANSFERÊNCIAS ENTRE ADMINISTRAÇÕES		OUTRA				DPELT	2006/01/01	2014/12/31	4	11891016,82		1.161.371,20		1.161.371,20		1175000,00		1175000,00		740.014,93	66334208,80								
4.2.0.1.																									11891016,82		1.161.371,20		1.161.371,20		1175000,00		1175000,00
4.2.0.1.	02	2006	A 149	TRANSFERÊNCIAS PARA AS JUNTAS DE FREGUESIA		OUTRA				GJAOA /DPSS /DE	2006/01/01	2014/12/31	4	11891016,82		1.161.371,20																	
4.2.0.1.	02	2006	A 149																														
4.2.0.3.				EMPRESAS MUNICIPAIS E INTERMUNICIPAIS	110310/04050102	OUTRA				DPELT	2006/01/01	2014/12/31	4	46599692,21		1.161.370,20																	
4.2.0.3.					140200/04050102																				1,00								
4.2.0.3.	01	2001	A 250	AMBIENTE EM MATOSINHOS: RSU	120510/08010101	OUTRA				DA	2001/01/01	2017/12/31	4	13168760,95		3.592.113,64		3.592.113,64		1175000,00		1175000,00		740.014,93	53281820,78								
4.2.0.3.	02	2006	A 261																														
4.2.0.3.	02	2006	A 261	TRANSFERÊNCIA PARA MATOSINHOS HABIT		OUTRA				DILEM /DPSS /OA/D F	2006/01/01	2014/12/31	4	9510417,55		614.483,56																	
4.2.0.3.	02	2006	A 261																														
4.2.0.3.	02	2006	A 261													310.000,00																	
4.2.0.3.	02	2006	A 261													1,00																	
4.2.0.3.	02	2006	A 261													25.833,36																	
4.2.0.3.	02	2006	A 261													168.648,20																	
4.2.0.3.	02	2006	A 261													1,00																	
4.2.0.3.	02	2006	A 261													60.000,00																	
4.2.0.3.	02	2006	A 261													50.000,00																	
A TRANSPORTAR ...													231144250,0		39671955,01	39471955,01	200.000,00	25524705,33	11951169,38	6141026,48	4162453,00	318595559,2											

FUNCIONAL OBJ./PRG.	CÓDIGO/ANO/TIPO/NUM. DO PROJ. ACÇÃO			DESCRIÇÃO	CÓDIGO DA CLASSIFIC. ECONÓMICA	FORMA DE REALIZAÇÃO	FONTE DE FINANCIAMENTO			RESPON- SÁVEL	DATAS		REALIZADO		DESPESAS DE INVESTIMENTO (PREVISÃO)							TOTAL PREVISTO		
							AC	AA	FC		EX	INICIO	FIM	PAGAM. ATÉ 1-OUT-2013	PAGAM. PREV DE OUT-DEZ	ANO EM CURSO (FINANCIAMENTO)			ANOS SEGUINTE					
																TOTAL	DEFINIDO	NAO DEFIN	2015	2016	2017		OUTROS	
A TRANSPORTAR ...													231144250,0		39671955,01	39471955,01	200.000,00		11951169,38	6141026,48	4162453,00	318595559,2		
4.2.0.3.	01	2007	A 23	TRANSFERÊNCIAS PARA MATOSINHOS SPORT - COOPERAÇÃO FINANCEIRA E APOIO A INVESTIMENTOS/ACTIVIDADES		OUTRA				DPCJV D/DPS S	2007/01/01	2014/12/31	4	23920513,71		1.446.071,91								25366585,62
4.2.0.3.	01	2007	A 23		140300/020220												156.070,90							
4.2.0.3.	01	2007	A 23		140300/02022509												0,01							
4.2.0.3.	01	2007	A 23		140300/05010101												1.290.000,00							
4.2.0.3.	01	2007	A 23		140300/08010101												1,00							
4.3.				DIVERSAS NÃO ESPECIFICADAS										145.760,14		27.400,00	27.400,00		25.000,00	25.000,00	25.000,00			248.160,14
4.3.0.				DIVERSAS NÃO ESPECIFICADAS										145.760,14		27.400,00	27.400,00		25.000,00	25.000,00	25.000,00			248.160,14
4.3.0.3.				DIVERSAS										145.760,14		27.400,00	27.400,00		25.000,00	25.000,00	25.000,00			248.160,14
4.3.0.3.	09	2008	A 12	PARTICIPAÇÃO EM SOCIEDADES, ASSOCIAÇÕES E OUTRAS INSTITUIÇÕES	110320/06020305	OUTRA				GEPE	2008/01/02	2017/12/31	4	145.760,14		27.400,00	27.400,00		25.000,00	25.000,00	25.000,00			248.160,14
TOTAL GERAL .....													255210523,8		41145426,92	40945426,92	200.000,00	25549705,33	11976169,38	6166026,48	4162453,00	344210304,9		

**FASES DE EXECUÇÃO**

- 0 - NAO INICIADA
- 1 - COM PROJECTO TÉCNICO
- 2 - ADJUDICADA
- 3 - EXECUÇÃO FÍSICA ATÉ 50%
- 4 - EXECUÇÃO FÍSICA SUPERIOR A 50%
- 9 - CONCLUÍDA
- P -

Presidente da Câmara
Em ___ de _____ de _____
_____

Órgão Executivo
Em ___ de _____ de _____
_____

MAPA DOS EMPRÉSTIMOS

a) CÂMARA MUNICIPAL DE MATOSINHOS																	ANO 2014		
ORÇAMENTO 2014																			
Data aprov.pela AM	Data do contrato emrest.	Visto TC		Caracterização do empréstimo		Capital		Taxa Juro		Prazo	Finalidade	Encargos do Ano			Juros capitali.	J.Mora	Valores Acumulados		Capital em dívida em 31 de Dezembro
		Nº. Reg.	Data			Contr.	Utiliz.	Inicial	Actual			Amort.	Juros	Total			Amortiz.	juros-capit.	
<b>MEDIO E LONGO PRAZO</b>																			
27/12/1993	16/06/1994	48822	01/06/1994	Habitação - Biquinha 3	C.G.D.	490.857,03	490.857,03	8,03%	0,29%	25+3meses	I	29.805,61	503,91	30.309,52	0	0	340.518,41	37.331,23	150.338,62
27/12/1993	16/06/1994	48819	01/06/1994	Habitação - Cruz de Pau	C.G.D.	719.306,47	719.306,47	8,03%	0,28%	25+2meses	I	44.004,10	725,50	44.729,59	0	0	497.398,96	57.312,56	221.907,51
27/12/1993	16/06/1994	48820	01/06/1994	Habitação - Guarda/Perafita	C.G.D.	1.827.715,21	1.827.715,21	8,03%	0,28%	26+2 meses	I	108.141,16	2.095,98	110.237,15	0	0	1.172.369,72	169.458,92	655.345,48
27/12/1993	16/06/1994	48821	01/06/1994	Habitação - S. Gens	C.G.D.	1.950.100,26	1.950.100,26	8,03%	0,29%	25+9 meses	I	116.562,50	2.143,61	118.706,11	0	0	1.302.895,76	179.322,29	647.204,50
<b>PER</b>																			
11/12/1995	22/07/1996	36948	15/07/1996	Conj. Habit. Sendim	C.G.D.	6.014.774,39	5.865.100,11	3,13%	0,17%	26+6 meses	I	265.304,31	4.735,40	270.039,71	0	0	3.321.738,53	0,00	2.543.361,58
15/04/1996	09/08/1996	46511	24/07/1996	Conj. Habit. Soutelo	C.G.D.	535.464,53	519.463,09	3,13%	0,18%	26	I	23.720,72	414,89	24.135,61	0	0	304.067,54	0,00	215.395,55
15/04/1996	09/08/1996	46510	24/07/1996	Conj. Habit. Custóias	C.G.D.	589.080,32	570.804,36	3,13%	0,18%	26	I	26.065,17	455,90	26.521,06	0	0	334.120,12	0,00	236.684,24
29/09/1997	02/02/1998	71992	03/11/1997	Conj. Habit. S. Hora	C.G.D.	689.353,66	604.508,14	3,13%	0,18%	26	I	26.009,89	475,08	26.484,97	0	0	355.109,83	0,00	249.398,30
26/04/2000	16/05/2000	12799	24/07/2000	Conj. Habit. Cruz de Pau	BPI	785.756,33	771.241,31	1,30%	1,20%	20	I	39.900,74	6.941,87	46.842,61	0	0	510.857,57	0,00	260.383,74
26/04/2000	16/05/2000	12824	13/07/2000	Conj. Habit. Seixo	BPI	1.539.724,26	1.539.724,26	1,30%	1,20%	20	I	77.907,77	13.554,28	91.462,05	0	0	1.031.314,69	0,00	508.409,58
26/04/2000	18/05/2000	1763	31/07/2000	Conj. Habit. Padrão Légua, Chouso e Perafita	BPI	2.388.778,04	2.241.986,81	5,08%	0,09%	20	I	116.038,66	823,14	116.861,80	0	0	1.426.745,97	0,00	815.240,84
14/07/2000	07/11/2000	4611	28/12/2000	Diversos empreendimentos (c1)	CGD	36.549.030,84	31.229.155,27		1,16%	20	I	1.849.211,61	22.619,72	1.871.831,33	0	0	18.203.126,89	0,00	13.026.028,37
30/04/2009	19/05/2009	1162	31/08/2009	Diversos empreendimentos (c6)	CGD	2.073.042,00	1.555.835,25	3,44%	2,15%	22	I	72.372,56	32.358,03	104.730,59	0	0	107.981,52	0,00	1.447.853,73
<b>OUTROS EMPRÉSTIMOS</b>																			
26/09/2002	08/10/2002	2816	18/06/2003	Financiamento complementar de diversos empreendimentos (c4)	CGD	2.908.766,00	2.162.293,71	3,25%	0,70%	20	N	131.733,51	8.269,09	140.002,59	0	0	1.074.768,36	0,00	1.087.525,35
28/12/2006	29/12/2006	253	26/04/2007	Diversos empreendimentos (c5)	BPI	2.410.000,00	2.410.000,00	3,94%	0,40%	20	N	71.336,02	4.060,24	75.396,26	0	0	1.456.017,04	0,00	953.982,96
30/04/2009	19/05/2009	1162	31/08/2009	Diversos empreendimentos (c9)	CGD	20.365.764,00	12.362.266,30	3,44%	2,15%	22	N	854.750,90	247.010,99	1.101.761,89	0	0	1.459.075,15	0,00	10.903.191,15
23/12/2010	29/12/2010	145	05/05/2011	Diversos empreendimentos (c7)	CGD	2.625.000,00	1.828.719,74	5,52%	4,55%	15	N	110.776,94	77.135,26	187.912,20	0	0	216.460,73	0,00	1.612.259,01
02/09/2010	27/10/2010	1692	06/04/2011	Reabilitação C.H. Guarda B	IHRU	88.200,00	86.207,71	5,52%	0,74%	20	N	4.510,60	614,35	5.124,96	0	0	6.753,41	0,00	79.454,30
02/09/2010	27/10/2010	1689	11/07/2011	Reabilitação Bairro Caixa Têxtil	IHRU	7.411,37	7.338,09	5,52%	0,75%	20	N	363,40	51,95	415,36	0	0	722,65	0,00	6.615,44
02/09/2010	27/10/2010	1688	06/04/2011	Reabilitação C.H. Teixeira Lopes	IHRU	82.168,00	82.168,00	5,52%	0,74%	20	N	4.129,65	527,85	4.657,50	0	0	14.090,42	0,00	68.077,58
02/09/2010	27/10/2010	1686	06/04/2011	Reabilitação C.H. Fundação Salazar	IHRU	132.509,00	132.509,00	5,52%	0,74%	20	N	6.596,30	898,43	7.494,73	0	0	16.315,10	0,00	116.193,90
02/09/2010	16/11/2010	1870	05/04/2011	Reabilitação C.H. da Lagoa	CGD	211.410,00	211.410,00	4,21%	3,26%	20	N	8.769,69	6.313,42	15.083,11	0	0	24.579,14	0,00	186.830,86
02/09/2010	16/11/2010	1786	11/07/2011	Diversos empreendimentos (c8)	CGD	1.191.972,10	354.084,75	4,21%	3,26%	20	N	15.217,53	10.955,30	26.172,83	0	0	29.888,32	0,00	324.196,43
15/12/2011	30/12/2011	156	01/06/2012	Recuperação da Escola Básica de Leça da Palmeira	ESTADO (IFDR)	573.589,26	573.589,26	3,90%	3,90%	12	N	4.382,83	2.129,20	6.512,02	0	0	522.306,18	0,00	51.283,08
15/12/2011	30/12/2011	154	01/06/2012	Marginal Atlântica Ligações (c10)	ESTADO (IFDR)	271.130,65	121.703,37	3,90%	3,90%	10	N	11.753,74	4.411,43	16.165,17	0	0	17.462,50	0,00	104.240,87
15/12/2011	30/12/2011	153	01/06/2012	Intervenções complementares de Valorização da Orla Costeira de Matosinhos (c11)	ESTADO (IFDR)	252.465,16	93.036,27	3,90%	3,90%	10	N	0,00	3.629,34	3.629,34	0	0	0,00	0,00	93.036,27
15/12/2011	30/12/2011	155	01/06/2012	Sistema de Gestão e Informação Ambiental dos Espaços Classificados do Concelho de Matosinhos (c12)	ESTADO (IFDR)	3.854.012,29	1.290.078,65	3,90%	3,90%	14	N	7.361,88	8.684,19	16.046,07	0	0	1.074.826,13	0,00	215.252,52
	d)	d)	d)	Diversos empreendimentos (c13)	SANTANDER	7.000.000,00	5.029.834,62	4,57%	4,57%	20	N	0,00	224.130,28	224.130,28	0	0	0,00	0,00	5.029.834,62
<b>TOTAL / A TRANSPORTAR</b>						<b>98.127.381,17</b>	<b>76.631.037,04</b>					<b>4.026.727,78</b>	<b>686.668,64</b>	<b>4.713.396,42</b>	<b>0,00</b>	<b>0,00</b>	<b>34.821.510,63</b>	<b>443.425,00</b>	<b>41.809.526,41</b>

a) Designação do Organismo ou Serviço

O RESPONSÁVEL PELOS SERVIÇOS (b),

b) Dirigente, dependente do órgão executivo, responsável pela área administrativa e/ou financeira

c\*) Empreendimentos a discriminar no verso

d) Empréstimo em fase de contratação

- (c1) PER - Conj. Hab. Seara (CGD)  
 PER - Conj. Hab. Estádio do Mar (CGD)  
 PER - Conj. Hab. S. Tiago de Custóias (CGD)  
 PER - CDH's - Custiód (CGD)  
 PER - CDH's - Ponte Carro -ASSIMEC- 66 fogos (CGD)  
 PER - CDH's - Ponte Carro -SEDENGIL-262 fogos (CGD)  
 PER - CDH's - Farrapas (CGD)  
 PER - CDH's - Recarei Cima (CGD)  
 PER - CDH's - Rua Ribeiras de Cima - Perafita (CGD)  
 PER - CDH's - Rua de Cidres (CGD)  
 PER - CDH's - Telheiro (CGD)  
 PER - CDH's - Monte Espinho (CGD)  
 PER - CDH's - Angeiras de Cima (CGD)  
 PER - CDH's - Angeiras de Baixo (CGD)  
 PER - CDH's - L. Palmeira - Bataria (CGD)  
 PER - CDH's - S. Mamede - Laranjeiras (CGD)  
 PER - CDH's - Ribeiras - Freixieiro (CGD)
- (c4) Conj. Habitacional do Seara  
 Conj. Habitacional da Senhora da Hora  
 Conj. Habitacional de S. Tiago Custóias  
 Ligação Sendim - M. Pupos Lomba (2ª Fase)
- (c5) Remodelação e ampliação da EB1 Quatro Caminhos  
 Remodelação e ampliação da EB1 do Corpo Santo  
 Construção de parque de estacionamento (requalificação da Marginal de Leça da Palmeira-2ª fase)  
 Construção do parque de estacionamento de Manhufe
- (c6) Habitação Social - Conjunto Habitacional de S. Gens II  
 Habitação Social - Conjunto Hab. do Estádio do Mar II - Srª Hora  
 Habitação Social - Conjunto Habitacional Real de Cima  
 Habitação Social - Conjunto Habitacional do Estádio do Mar III
- (c7) Mobilizar as Pessoas: Centro Social de Perafita - Ninho Inter-Associativo  
 Ambiente em Matosinhos: Regularização do Ribeiro da Riguinha - Matosinhos Sul  
 Mobilidade em Matosinhos: Arruam. Ligação do C. S. e Paroquial do Araújo à Rua da Estação do Araújo  
 Mobilidade em Matosinhos: Rua da Cruz de Pau  
 Arranjos Exteriores da Envolvente à EB1/JI da Quinta do Vieira  
 Mobilidade em Matosinhos: Rua Santos Dias  
 Mobilidade em Matosinhos: Arruamentos Envolventes à EB do Padrão da Légua  
 Mobilidade em Matosinhos: Arruamentos Envolventes à EB de Matosinhos  
 Mobilidade em Matosinhos: Arruamentos Envolventes à EB de Leça da Palmeira  
 Mobilidade em Matosinhos: Rua da Boa Hora
- (c10) Ligação da A28 à Marginal Atlântica - 1ª Fase  
 Ligação da A28 à Marginal Atlântica - 2ª Fase  
 Ligação da A28 à Marginal Atlântica/Rotunda Sul - Rua Joaquim da Silva/Rua Armando Vaz/Rua Oriental
- (c11) Medidas de Salvaguarda das Áreas de Protecção Costeira e Espaços Classificados  
 Parque de Estacionamento da Praia da Boa Nova  
 Parque de Dunas da memória  
 Plano de Praia do Aterro - Entrada de Praia  
 Passadiço da Orla Costeira - Praia do Facho à Praia da Memória  
 Plano de Segurança e Sinalização dos Passadiços e Ciclovia da Orla Costeira  
 UOPG nº10 - Concretização de Medida do Plano - Demolições e Renaturalizações  
 Parque de Estacionamento da Praia de Leça da Palmeira  
 Interpretação da Orla Costeira - Espaços pedagógicos e lúdicos  
 Praia Acessível - Passadiços Apoio Mobilidade Condicionada  
 Plano de Praia de Angeiras Norte - Execução de Medida do POOC - Demolições e Renaturalização  
 Passadiço da Orla Costeira - Foz do Rio Onda aos Moinhos do Sol Posto - Percurso Interpretativo  
 Passadiço Orla Costeira - Praia da Memória  
 Sistema de Separação RSU's da Orla Costeira - Recolha Selectiva
- (c12) Parque de S. Brás  
 Parque das Austrálias  
 Parque dos Picoutos
- (c8) Conjunto Habitacional de Lavra  
 Conjuntos Habitacionais da Guarda I e II - Blocos E+F  
 Conjuntos Habitacionais da Guarda I e II - Bloco B  
 Bairro da Caixa Têxtil  
 Conjunto Habitacional da Estação  
 Conjunto Habitacional de Teixeira Lopes  
 Conjunto Habitacional da Guarda FFH  
 Conjunto Habitacional Fundação Salazar  
 Conjunto Habitacional da Biquinha  
 Conjunto Habitacional da Cruz de Pau  
 Conjunto Habitacional da Lagoa
- (c9) EB1/JI de Perafita  
 EB1/JI do Araújo  
 EB1/JI da Quinta do Vieira  
 EB1/JI Quinta de S. Gens  
 EB1/JI das Ribeiras, Perafita  
 EB1/JI do Sobreiro, Senhora da Hora  
 EB1/JI Padrão da Légua  
 Obras de Conservação e Melhoria da EB1/JI da Lomba  
 EB1/JI Passos Manuel, Guifões  
 EB1/JI da Praia, Leça da Palmeira  
 EB1/JI Estádio do Mar  
 EB1/JI Estádio do Mar (Terreno)  
 EB1/JI de Leça da Palmeira  
 EB1/JI de Matosinhos  
 Centro de Saude de Custóias  
 Centro de Saude de Leça do Balio - Recarei  
 Habitação Social (Terreno)  
 Requalificação Paisagística da Ribeira da Guarda  
 Aquisição de Terrenos para Operações Urbanísticas  
 ETAR - Tratamento Secundário  
 Passadiço de Ligação da Praia Azul à Praia do Aterro  
 Passadiço da Orla Costeira - Praia de Leça da Palmeira e Praia de Matosinhos  
 Integração Paisagística e Recuperação das Linhas de Água  
 Marginal Atlântica (Reg. Urbana)  
 Parque de Estacionamento do Funtão  
 Parque de Estacionamento do Cabo do Mundo  
 Parque de Estacionamento da Agudela  
 Parque de Estacionamento da Praia do Marreco  
 Parque de Estacionamento da Praia do Paraíso  
 Ligação da A28 à Marginal Atlântica - 2ª Fase - Terrenos  
 Ligação da A28 à Marginal Atlântica - 2ª Fase - Edifício  
 Marginal Atlântica - Terrenos  
 Mobilidade em Matosinhos: Rua Alfredo Cunha - Terrenos  
 Ligação da A28 à Marginal Atlântica - 1ª Fase - Terrenos  
 Parque de Estacionamento do Cabo do Mundo - Terrenos  
 Arranjo urbanístico na Praça do Padrão da Légua - Edifício  
 Mobilidade em Matosinhos: Ligação entre a Rua da Barranha e Cruz de Pau - Edifício  
 Mobilidade em Matosinhos: Ligação entre a Rua da Barranha e Cruz de Pau - Terrenos  
 Plano de Intervenção na Zona Piscatória de Angeiras  
 EB 2,3 de Leça da Palmeira  
 EB 2,3 de Matosinhos  
 Valorizar as pessoas: Educação - Reparação da EB1/JI/Creche de Santiago  
 Valorizar as pessoas: Educação - JI de Angeiras  
 Valorizar as pessoas: Educação - Creche de Leça da Palmeira  
 Valorizar as pessoas: Educação - Creche de S. M. Infesta  
 Remodelação do Antigo Matadouro Municipal
- (c13) EB1/JI Passos Manuel  
 EB1/JI Igreja Velha  
 Reabilitação de Habitação Social  
 Beneficiação das Condições de Mobilidade do Concelho  
 Espaço Quadra - Inovação e Criatividade (Edif. Brito Capelo)  
 Arranjo Urbanístico da Praça da S. da Hora  
 Mobilidade em Matosinhos: Broadway  
 Mobilidade de Matosinhos: Rotunda de Sendim  
 Remodelação do Pavilhão da Senhora da Hora  
 Mobilidade em Matosinhos: Rotunda em S. Mamede Infesta